CATÁLOGO

2022

MAYO

COMPLETA TUS PROYECTOS CON LAS MEJORES MARCAS

cosmoplas®

cosmoplas®

Estimado Cliente:

Solicitamos tener en cuenta los siguientes *Términos y Condiciones de Ventas*.

1.- (*Código) Producto a pedido, Precio referencial.
2.- Valores publicados no incluyen IVA.
3.- Aunque nuestra política de Precios es muy competitiva algunos de nuestros Precios aquí reflejados pueden cambiar a partir del décimo día del mes, debido a condiciones del mercado.
4.- Los Precios válidos de venta son los que se encuentran en la base de datos de sistema SAP en el día de la Nota de Venta. Antes de realizar Orden de Compra o un pago cerciórese del Precio vigente con su ejecutivo comercial, venta mesón de sucursal o al (+56) 2 25987000.
5.- Cosmoplas se reserva el derecho de aceptar una orden con Precio no actualizado.

ÍNDICE

Índice 03

01 Capítulo Hidráulica 09

01 Válvulas

Válvulas de Bola 13
Válvulas Gas 16
Válvulas Compuerta 17
Válvulas de Globo 18
Válvulas de Mariposa 19
Válvulas Retención 21
Válvulas Reductoras Industriales 25
Válvulas Sostenedoras y Aliviadoras 26
Válvulas con Flotador 27
Válvulas ARI 27
Válvulas Reguladoras de Presión 27
Válvulas de Flotador 28
Válvulas Ventosas 28
Filtros Tipo Y 29
Juntas de Dilatación 30
Válvulas de Jardín 30

02 Tuberías y Fittings

Hidráulico 34
Sanitario Gris 47
Sanitario Blanco y Accesorios 48
Agrícola 50
Colector 51
Collarines 52
Adhesivos 53
Teflón y Sellantes 53
Tubería HDPE 54
Fitting HDPE Compresión 56
Fitting HDPE Termofusión 57
Fitting HDPE Electrofusión 61
Cañería Polietileno 64
Fitting Polietileno 64
Fitting Hierro Maleable Galvanizado BSP, TUPY 65
Fierro Dúctil 68
Flanges 72
Cañería Cobre 76
Bidones 76

03 Redes de Incendio

Rociadores 79
Sensores y Accesorios 80
Válvulas de Incendio 80
Filtro Tipo Y 84
Gabinetes y Carretes 84
Bifurcaciones 84
Pitones 85
Tapas y Tuercas 86
Fittings Ranurados 86

Soportes de tuberías 89
Fittings Acero Negro NPT ASTM 197 89
Fittings Hierro Maleable Galvanizado NPT 91
Cañerías Galvanizadas 93
Cañerías negras 93
Cañerías Pintada Roja 94
Bombas Certificadas UL/FM 95
Fittings HDPE 96

04 Sanitaria y Gas

Medición y Control 100
Pex y Accesorios 101
Accesorios para Casquillo Corredizo 103
Fitting Compresión DZR 104
Tubería PPR3 - BETA 105
Accesorios para Sanitaria 115
Descalcificadores 115
Sistema Multicapa Gas Natural y Licuado 116
Fosas - estanques - cámaras - plantas de tratamiento 118
Válvulas Gas 120

05 Riego

RIEGO AGRÍCOLA

Cañerías con Gotero 124
Tubería Pared Delgada y Cinta Polietileno 128
Goteros 128
Cañería Polietileno 130
Fitting Cañería PE 130
Fitting Tubería Pared Delgada y Cintas 131
Mangueras Planas (Lay Flat) 133
Microaspersión 133
Nebulizadores 134
Aspersores Bajo y Alto Caudal 135
Válvulas de Aire 138
Válvulas Eléctricas Metálicas 139
Válvulas Eléctricas ARI 140
Válvulas Eléctricas Plásticas 140
Válvulas Reductoras Plásticas 140
Válvulas Reductoras 141
Válvulas Anticipadoras 142
Válvulas Sostenedoras y Aliviadoras 142
Válvulas Eléctricas Metálicas Piloto Metálico 143
Válvulas con Flotador 144
Accesorios Válvulas Eléctricas 144
Filtros Automáticos de Malla 145
Filtros de Arena 146
Filtros Manuales de Malla 146
Filtros Manuales de Anillas 147
Contadores Volumétricos 148
Fertirrigación 149
Programadores de Riego 150
Aguas Lluvia 150
Collarines 150
Estanques Flexibles 151

RIEGO JARDÍN

Cuerpo Sprayers / Boquillas / Inundadores 152

Boquillas Rotatorias y Accesorios Especiales 154
Aspersor de Impacto 154
Rotores 155
Válvulas 157
Controladores de riego AC 157
Controladores de Riego DC 160
Microriego 161
Sensores 163
Techos y Muros Verdes 163
Riego Manual 165

MANGUERAS

Manguera Jardín PVC Verde 167
Jardín Importado 167
Mangueras Sin Refuerzo 169
Mangueras Sin Refuerzo 169
Manguera Bencina 169
Manguera Trenzada 170
Manguera Acetileno 170
Manguera Succión y Descarga 170
Manguera Drenaje 170
Manguera Succión y Descarga 171
Manguera Fumigación 171
Manguera Buzo 171
Accesorios Manguera Plana 171
Microtubo 171
Manguera Oxígeno 171
Fittings Mangueras 172

06 Bombas

Periféricas 177
Autocebantes 177
Centrífugas 178
Normalizadas 180
Multietapas Verticales 187
Motores Eléctricos Trifásicos 203
Acoplamientos Elásticos 205
Sumergibles Drenaje 205
Sumergibles Aguas NEGRAS 207
Sumergibles Noria 209
Pozo Profundo 210
Motores Sumergibles para Pozo Profundo 218
Dosificación 219
Dosificación en Sistemas de Riego 221
Dosificación en Sistemas de Tratamiento de Agua e Industria 222
Bombas DURA 223
Hidroneumáticos 224
Accesorios 224
Repuestos 227
Partidores Suaves 227
Variadores de Frecuencia 228
Tableros Fuerza y Control 229

02 Capítulo Climatización 232

07 Equipos de Piscina

Equipos de Filtración 236
Fittings Piscinas 237
Equipos de Limpieza 238
Tratamiento Iónico de Agua 239
Tratamiento Químico de Agua 239
Temperado de Piscinas 240
Iluminación Sub Acuática 241

08 Climatización y Ventilación

CLIMATIZACIÓN

Aire Acondicionado Residencial-Comercial, Marca KHÖNE/SAMSUNG 246
Rooftop On Off y split Comerciales Inverter Marca YORK 248
Equipos Multi-Split Inverter SAMSUNG–Sistema Free Joint Multi (FJM) 250
SAMSUNG DVM S, Sistema de Volumen de Refrigerante Variable (VRV) 250
SAMSUNG Eco Heating System Calefacción–Residencial monoblock y dividida 257
SAMSUNG Eco Heating System Calefacción–AA Comercial Dividido 257
Chillers y Fan Coils SAMSUNG 258
AA Industrial–Comercial YORK/KHÖNE/THERMOCOLD 258
Fan Coil YORK/VTS 262
Aire Acondicionado Industrial–Comercial Equipos Especiales 264
Ductos Pre-Aislados 265
Difusores y Rejillas Marca KHÖNE 266
Accesorios Aire Acondicionado 266
Sistema de Unión Cobre Zoomlock 268
Aislamiento Térmico de Espuma Elastomérica 269
Válvulas y Controles Marca JOHNSON CONTROLS 270
Válvulas de Equilibrado Marca OVENTROP 272
Herramientas–Productos Refrigeración 273
Controles y Medidores Marca DWYER 275
Amortiguadores Anti-Sísmicos Marca ACREFINE 276

VENTILACIÓN

Cortinas de Aire 279
Ventiladores Gama Habitat Marca S&P 279
Ventiladores S&P Gama Industrial 282
Accesorios de Montaje 289

09 Calefacción

Calderas Murales CHAFFOTEAUX Mixta Convencional 293
Calderas Murales FONDITAL Convencional 293
Calderas Murales CHAFFOTEAUX Condensación 294
Calderas de Pie Fierro Fundido FONDITAL Convencional 295
Calderas de Pie Fierro Fundido FER Convencional 296
Calderas de Pie CHAFFOTEAUX Condensación 296
Bombas y Neutralizador de Condensado 296
Quemadores a Petróleo/Gas 297
Acumuladores 298
Intercambiadores de Calor 299
Radiadores de Aluminio FONDITAL 300
Radiadores y Accesorios KHÖNE 301
Secatoallas 302
Válvulas y Accesorios Radiadores 302
Purgadores 303

Válvulas Alivio, Mezcladoras, Llenado, By-pass y Desfangadores 303
Válvulas de Control 304
Colectores y Accesorios Calefacción 305
Termocontrol 306
Bombas recirculación Rotor Húmedo 307
Bombas Recirculación Sanitarias 309
Bombas Circuladoras Rotor Húmedo Alta Eficiencia–Serie Yonos Pico 310
Bombas Recirculación Rotor Seco 312
Estanques de Expansión 319

03 Capítulo Energías Renovables 320

10 Energías Renovables Y Sustentabilidad

S. FOTOVOLTAICOS
Paneles Fotovoltaicos JINKO 323
Victron Energy 324
Ep Ever 330
Sistema de Respaldo Energía Generadores Eléctricos 331
Baterías para Sistemas OffGrid 332
Inversores Ongrid 333
Contadores de Energía 334
Cableado y Conectores FV 335
Sistemas de Protección y Montaje de Paneles FV 335
Equipos y Sistemas de Bombeo Solar 339
Inversores para Bombas Tradicionales 339
Equipos de Bombeo LORENTZ 340

BIOMASA
Calderas a Pellet 342
Calderas a Policombustible 343
Generador Aire Caliente 344
Calderas a Leña y Mixtas 344
Estufas y Termoestufas a Pellet 344
Pellet Aserrín de Madera 345
Quemadores a Pellet y Accesorios 345
Chimeneas Doble y Simple Pared 346
Seguridad Térmica Biomasa 347
Acumuladores de Inercia 347

S. SOLARES TÉRMICOS
Equipos SST con Acumulador Integrado 348
Equipos Solar Térmico Split 348
Equipos de Control para SST 349
Accesorios Sistemas Solares Térmicos 350
Estanques Acumuladores, Expansión y Bombas de Calor 351

SUSTENTABILIDAD
Tratamiento de Agua Dulce (Ríos, Lagos, Aguas Lluvias, Pozos) 352
Desalinizadores (Agua de Mar, Brackish Water and Freshwater) 352

04 Capítulo Eléctricos 253

08 Eléctricos y automatización

Interruptores caja moldeada Eltrik 356

Elementos de protección y Distribución Eltrik 357
Elementos de control y protección de motores Eltrik 358
Elementos de señalización y control para instalación en tableros 359
Elementos de conexión Eltrik 360
Gabinetes, tableros y cajas Eltrik 360
Tomas industriales Eltrik 362
Sistema de canalización plástica 362
Canalización metálica Eltrik 362
Canalización metálica Eltrik 363
Aislación y conexiones eléctricas 3m 364
Sistemas de respaldo eléctrico 365
Distribución y accesorios 366
Elementos de protección y distribución Eltrik 367
Fitting pvc 368
Conductores 370
Tableros, Control y Protección Para Bombas Toscano 375

05 Capítulo Datos Útiles 376

Datos Útiles

Conversiones 379
TUBERÍAS
Nomenclaturas 380
Equivalencias Tuberías Plásticas 380
Presiones de Trabajo Tuberías de Cobre 380
Medidas Tuberías de Cobre 380
Pérdidas De Carga Equivalente 381
Pérdidas de Cargas 382
Pérdidas De Carga En Tubería De Hierro Fundido 382
Coeficientes Correctores Para Otras Tuberías 382
ELÉCTRICOS & AUTOMATIZACIÓN
Equivalencias y Dimensiones de Cableado Eléctrico 383
Instalaciones de Consumo en Baja Tensión - NCH ELECT. 4/2003 384
Definición y Tabla del Grado de Protección (IP), Acorde a DIN en IEC 60529 385
Identificación de un Instrumento 385
Simbología. Líneas y Símbolos Generales 386
Tabla de identificación 386
RIEGO
Dimensionamiento de Tuberías de PVC 387
Controladores K-RAIN AC (220 Volt) 387
Controladores RAIN BIRD AC (220 Volt) 387
Controladores GALCÓN AC (220 Volt) 388
Controladores GALCÓN DC (Batería 9 Volt) 388
Controladores GALCON DC (Batería 9 Volt) 388
Rotores Y Aspersores RAIN BIRD 389
Tablas Comparativas 389
EQUIPOS DE PISCINA
Iluminación Halógena 391
Iluminación Led 391
Temperado de Piscinas/Bomba de Calor 391
Bomba/Tableros 391
Filtro/Cloro/Ionizador 391

HIDRÁULICA

01 Válvulas

02 Tuberías y Fittings

03 Redes de Incendio

04 Sanitaria y Gas

05 Riego

06 Bombas

CAPÍTULO 01

auf
open
zu
close
auf
open
zu
close
0
10
20
30
40
50
60
70
80
90
100
110
120
°C

VÁLVULAS

01

Válvulas de Bola	13
Válvulas Gas	17
Válvulas Compuerta	17
Válvulas de Globo	18
Válvulas de Mariposa	19
Válvulas de Retención	21
Válvulas Reductoras Industriales	25
Válvulas Sostenedoras y Aliviadoras	26
Válvulas con Flotador	26
Válvulas Reductoras de Presión	27
Válvulas ARI	27
Válvulas de Flotador	28
Válvulas Ventosas	28
Filtros Tipo Y	29
Juntas de Dilatación	30
Válvulas de Jardín	30

DURA®

cosmoplas®

más información en **www.cosmoplas.cl**

VÁLVULA DE BOLA

MARCA: DURA (R.P.C.)
MATERIAL: LATÓN CROMADO/ MANILLA ACERO
COLOR MANILLA: ROJA
UNIDAD DE VENTA: UNITARIO

CÓDIGO	REF.	MEDIDA	PRESIÓN	PRECIO
18630000	187010	1/4"	PN 25	$3.300
18740060	187011	3/8"	PN 25	$4.150
18740094	187092	1/2"	PN 16	$4.185
18740095	187093	3/4"	PN 16	$6.789
18740096	187094	1"	PN 16	$8.227
18740097	187095	1 1/4"	PN 16	$14.224
18740098	187096	1 1/2"	PN 16	$21.658
18740099	187097	2"	PN 16	$33.559
18740067	187018	2 1/2"	PN 25	$78.726
18740068	187019	3"	PN 25	$107.343
18740069	187020	4"	PN 25	$200.787

VÁLVULA DE BOLA

MARCA: DURA PLUS (R.P.C.)
MATERIAL: LATÓN CROMADO/ MANILLA ACERO ZINCADA
COLOR MANILLA: AZUL
UNIDAD DE VENTA: UNITARIO

CÓDIGO	REF.	MEDIDA	PRESIÓN	PRECIO
(*)18740080	187040	3/8"	PN 25	$3.215
18740081	187041	1/2"	PN 25	$4.786
18740082	187042	3/4"	PN 25	$6.944
18740083	187043	1"	PN 25	$11.800
18740084	187044	1 1/4"	PN 25	$14.649
18740085	187045	1 1/2"	PN 25	$21.980
18740086	187046	2"	PN 25	$37.271
18740087	187047	2 1/2"	PN 25	$66.804
18740088	187048	3"	PN 25	$106.609
18740089	187049	4"	PN 25	$166.230

(*) Producto a pedido, Precio referencial.

VÁLVULA DE BOLA

MARCA: GIACOMINI (ITALIA)
MATERIAL: LATÓN CROMADO
CERTIFICACIÓN: UL/FM, CE, ISO
MANILLA ACERO GALVANIZADA
UNIDAD DE VENTA: UNITARIO

CÓDIGO	REF.	MEDIDA	PRESIÓN NOMINAL	LIBRAS	PRECIO
18740000	114200	1/4"	PN 35	600 WOG	$4.209
(*)18740001	114202	3/8"	PN 35	600 WOG	$5.648
18740002	114204	1/2"	PN 35	600 WOG	$6.667
18740003	114206	3/4"	PN 35	600 WOG	$10.616
18740004	114208	1"	PN 28	600 WOG	$18.125
18740005	114210	1 1/4"	PN 28	600 WOG	$25.769
18740006	114212	1 1/2"	PN 28	600 WOG	$38.641
18740007	114214	2"	PN 28	600 WOG	$60.613
18740008	114216	2 1/2"	PN 28	400 WOG	$111.779
18740009	114218	3"	PN 28	400 WOG	$148.362
18740010	114220	4"	PN 28	400 WOG	$314.506

(*) Producto a pedido, Precio referencial.

VÁLVULA DE BOLA MANILLA CORTA

MARCA: GIACOMINI (ITALIA)
PRESIÓN: 600 WOG
MATERIAL: LATÓN CROMADO/ MANILLA ALUMINIO
CERTIFICACIÓN: UL
COLOR MANILLA: ROJA
UNIDAD DE VENTA: UNITARIO

CÓDIGO	REF.	MEDIDA	PRECIO
(*)18740011	114240	1/4"	$5.064
(*)18740012	114242	3/8"	$5.892
18740013	114244	1/2"	$6.103
18740014	114246	3/4"	$9.975
18740015	114248	1"	$16.215

(*) Producto a pedido, Precio referencial.

VÁLVULA DE BOLA

MARCA: DURA
CONEXIÓN: ROSCA NPT
MATERIAL CUERPO: LATÓN CROMADO
MATERIAL MANILLA: ACERO ZINCADA
COLOR MANILLA: NEGRO
UNIDAD DE VENTA: UNITARIO

CÓDIGO	REF.	MEDIDA	PRESIÓN NOMINAL	PRECIO
(*)18740070	187030	1/2"	30	$4.407
(*)18740071	187031	3/4"	30	$6.083
(*)18740072	187032	1"	30	$9.694
(*)18740073	187033	1 1/4"	30	$16.415
(*)18740074	187034	1 1/2"	30	$24.249
(*)18740075	187035	2"	30	$80.769
(*)18740076	187036	2 1/2"	25	$71.529
(*)18740077	187037	3"	25	$98.739
(*)18740078	187038	4"	25	$150.889

(*) Producto a pedido, Precio referencial.

VÁLVULA DE BOLA

MARCA: GIACOMINI (ITALIA)
MATERIAL: LATÓN DZR
MANILLA ACERO GALVANIZADA
UNIDAD DE VENTA: UNITARIO

CÓDIGO	REF.	MEDIDA	PRESIÓN NOMINAL	PRECIO
12460001	114262	1/2"	PN 42	$10.418
12460002	114263	3/4"	PN 42	$15.262
12460003	114264	1"	PN 42	$22.550
12460004	114265	1 1/4"	PN 42	$34.511
12460005	114266	1 1/2"	PN 42	$51.258
12460006	114267	2"	PN 42	$81.706

Términos y Condiciones de Ventas: 1.- (*Código) Producto a pedido, precio referencial. 2.- Valores publicados no incluyen IVA. 3.- Aunque nuestra política de precios es muy competitiva algunos de nuestros precios aquí reflejados pueden cambiar a partir del décimo día del mes, debido a condiciones del mercado. 4.- Los precios válidos de venta son los que se encuentran en la base de datos de sistema SAP en el día de la Nota de Venta. Antes de realizar Orden de Compra o un pago cerciórese del precio vigente con su ejecutivo comercial, venta mesón de sucursal o al (+56) 2 25987000. 5.- Cosmoplas se reserva el derecho de aceptar una orden con precio no actualizado.

VÁLVULA DE BOLA CON SALIDA A PPR

MARCA: DURA
PRESIÓN: PN16
MATERIAL: LATÓN / SALIDA A PPR
COLOR MANILLA: NEGRO
UNIDAD DE VENTA: UNITARIO

CÓDIGO	REF.	MEDIDA	PRECIO
18740100	187370	20	$17.273
18740101	187371	25	$18.837
18740102	187372	32	$25.413
18740103	187373	40	$38.360
18740104	187374	50	$55.872
18740105	187375	63	$117.059

VÁLVULA DE BOLA ACERO INOXIDABLE

MARCA: TAYSON
PRESIÓN: 1.000 WOG
MATERIAL: ACERO INOX. SS 316
PASO TOTAL, 2 CUERPOS, ROSCA NPT
UNIDAD DE VENTA: UNITARIO

CÓDIGO	REF.	MEDIDA	PRECIO
22050005	162200	1/2"	$11.058
22050006	162202	3/4"	$15.790
22050007	162204	1"	$23.250
22050008	162206	1 1/4"	$48.830
22050009	162208	1 1/2"	$45.668
22050010	162210	2"	$136.075
22050011	162211	2 1/2"	$169.173
22050012	162212	3"	$261.465
(*)22050013	162213	4"	$423.319

(*) Producto a pedido, Precio referencial.

VÁLVULA DE BOLA ACERO INOXIDABLE

MARCA: TAYSON
PRESIÓN: 1.000 WOG
MATERIAL: ACERO INOX. SS 316
PASO TOTAL, 3 CUERPOS, ROSCA NPT
UNIDAD DE VENTA: UNITARIO

CÓDIGO	REF.	MEDIDA	PRECIO
22050015	162220	1/2"	$18.455
22050016	162222	3/4"	$21.795
22050017	162224	1"	$34.950
(*)22050018	162226	1 1/4"	$45.987
22050019	162228	1 1/2"	$66.955
22050020	162230	2"	$101.610
(*)22050021	162232	2 1/2"	$128.966

(*) Producto a pedido, Precio referencial.

VÁLVULA DE BOLA

MARCA: TAYSON
BOLA: SS304
CONEXIÓN: FLANGE. DIN 3202. PN 16.
PRESIÓN: 16 BAR / 250 PSI.
SELLO: TEFLON/GRAFITO.
TEMPERATURA: -10°C - 150 °C
DISEÑO: DIN SP-72
UNIDAD DE VENTA: UNITARIO

CÓDIGO	MEDIDA	ACCIONAMIENTO	PRECIO
(*)22040008	2"	PALANCA	$122.000
(*)22040009	2 1/2"	PALANCA	$142.326
(*)22040010	3"	PALANCA	$308.222
(*)22040011	4"	PALANCA	$535.172
(*)22040012	6"	PALANCA	$716.149
(*)22040013	8"	PALANCA	$1.319.516

(*) Producto a pedido, Precio referencial.

Términos y Condiciones de Ventas: 1.- (*Código) Producto a pedido, precio referencial. 2.- Valores publicados no incluyen IVA. 3.- Aunque nuestra política de precios es muy competitiva algunos de nuestros precios aquí reflejados pueden cambiar a partir del décimo día del mes, debido a condiciones del mercado. 4.- Los precios válidos de venta son los que se encuentran en la base de datos de sistema SAP en el día de la Nota de Venta. Antes de realizar Orden de Compra o un pago cerciórese del precio vigente con su ejecutivo comercial, venta mesón de sucursal o al (+56) 2 25987000. 5.- Cosmoplas se reserva el derecho de aceptar una orden con precio no actualizado.

VÁLVULA DE BOLA PVC DOBLE UNIÓN AMERICANA HILO

MARCA: HIDROTEN (ESPAÑA)
JUNTA DE CIERRE EN EPDM / HILO BSP
MANILLA EN POLIPROPILENO CON FIBRA DE VIDRIO
UNIDAD DE VENTA: UNITARIO

CÓDIGO	REF.	MEDIDA	PRESIÓN	PRECIO
18740043	174420	1/2"	PN 16	$6.286
18740044	174422	3/4"	PN 16	$7.465
18740045	174424	1"	PN 16	$10.198
18740046	174426	1 1/4"	PN 16	$11.048
18740047	174428	1 1/2"	PN 16	$18.000
18740048	174430	2"	PN 16	$25.810
18740049	174432	2 1/2"	PN 10	$89.846
18740050	174434	3"	PN 10	$121.864
18740051	174436	4"	PN 10	$137.097

VÁLVULA DE BOLA PVC

DOBLE UNIÓN AMERICANA A SOLDAR
MARCA: HIDROTEN (ESPAÑA)
JUNTA DE CIERRE EN EPDM
MANILLA EN POLIPROPILENO CON FIBRA DE VIDRIO
UNIDAD DE VENTA: UNITARIO

CÓDIGO	REF.	MEDIDA	PRESIÓN	PRECIO
18740034	174400	20 MM	PN 16	$6.964
18740035	174402	25 MM	PN 16	$7.963
18740036	174404	32 MM	PN 16	$11.800
18740037	174406	40 MM	PN 16	$11.650
18740038	174408	50 MM	PN 16	$16.545
18740039	174410	63 MM	PN 16	$29.774
18740040	174412	75 MM	PN 10	$107.059
18740041	174414	90 MM	PN 10	$120.493
18740042	174416	110 MM	PN 10	$126.777

VÁLVULA DE BOLA PVC

MARCA: TAYSON PVC
MATERIAL: PVC
UNIÓN: HILO
PRESIÓN: PN10
UNIDAD DE VENTA: UNITARIO

CÓDIGO	REF.	MEDIDA	PRECIO
18790095	175800	1/2"	$1.570
18790096	175801	3/4"	$1.816
18790097	175802	1"	$2.619
18790098	175803	1 1/4"	$5.148
18790099	175804	1 1/2"	$5.828
18790100	175805	2"	$9.297
18790101	175806	21/2"	$24.688
18790102	175807	3"	$24.751
18790103	175808	4"	$57.325

VÁLVULA DE BOLA PVC

MARCA: TAYSON PVC
MATERIAL: PVC
UNIÓN: PEGAR
PRESIÓN: PN10
UNIDAD DE VENTA: UNITARIO

CÓDIGO	REF.	MEDIDA	PRECIO
18790104	175850	20 MM	$1.420
18790105	175851	25 MM	$1.818
18790106	175852	32 MM	$2.925
18790107	175853	40 MM	$4.350
18790108	175854	50 MM	$7.298
18790109	175855	63 MM	$14.021
18790110	175856	75MM	$26.934
18790111	175857	90MM	$35.171
18790112	175858	110MM	$88.975
18790113	175859	160MM	$155.462

VÁLVULA DE BOLA PVC

MARCA: DUKE (ARGENTINA)
MATERIAL: PVC
UNIÓN: HILO
UNIDAD DE VENTA: UNITARIO

CÓDIGO	REF.	MEDIDA	PRECIO
18790006	175000	1/2"	$1.933
18790007	175001	3/4"	$2.273
18790008	175002	1"	$3.051
18790009	175003	1 1/4"	$6.183
18790010	175004	1 1/2"	$6.408
18790011	175005	2"	$12.759

VÁLVULA DE BOLA PVC

MARCA: DUKE (ARGENTINA)
MATERIAL: PVC
UNIÓN: PEGAR
UNIDAD DE VENTA: UNITARIO

CÓDIGO	REF.	MEDIDA	PRECIO
18790012	175050	20 MM	$1.817
18790013	175051	25 MM	$2.607
18790014	175052	32 MM	$3.855
18790015	175053	40 MM	$6.086
18790016	175054	50 MM	$6.727
18790017	175055	63 MM	$9.335

Términos y Condiciones de Ventas: 1.- (*Código) Producto a pedido, precio referencial. 2.- Valores publicados no incluyen IVA. 3.- Aunque nuestra política de precios es muy competitiva algunos de nuestros precios aquí reflejados pueden cambiar a partir del décimo día del mes, debido a condiciones del mercado. 4.- Los precios válidos de venta son los que se encuentran en la base de datos de sistema SAP en el día de la Nota de Venta. Antes de realizar Orden de Compra o un pago cerciórese del precio vigente con su ejecutivo comercial, venta mesón de sucursal o al (+56) 2 25987000. 5.- Cosmoplas se reserva el derecho de aceptar una orden con precio no actualizado.

VÁLVULA DE BOLA PVC 1 UNIÓN AMERICANA

MARCA: DUKE (ARGENTINA)
MATERIAL: PVC
UNIÓN: HILO
UNIDAD DE VENTA: UNITARIO

CÓDIGO	REF.	MEDIDA	PRECIO
18790024	175070	1/2"	$2.388
18790025	175071	3/4"	$3.792
18790026	175072	1"	$5.649
18790027	175073	1 1/4"	$6.765
18790028	175074	1 1/2"	$10.368
18790029	175075	2"	$10.575

(*) Producto a pedido, Precio referencial.

VÁLVULA DE BOLA PVC 1 UNIÓN AMERICANA

MARCA: DUKE (ARGENTINA)
MATERIAL: PVC
UNIÓN: PEGAR
UNIDAD DE VENTA: UNITARIO

CÓDIGO	REF.	MEDIDA	PRECIO
18790018	175060	20 MM	$2.628
18790019	175061	25 MM	$3.875
18790020	175062	32 MM	$6.060
18790021	175063	40 MM	$9.171
18790022	175064	50 MM	$9.838
18790023	175065	63 MM	$9.835

(*) Producto a pedido, Precio referencial.

SEGURO VÁLVULA BOLA GIACOMINI

MARCA: GIACOMINI (ITALIA)
MATERIAL: ACERO
UNIDAD DE VENTA: UNITARIO

CÓDIGO	REF.	MEDIDA	PRECIO
18880000	114290	3/8" - 1/2"	$1.383
18880001	114292	3/4" - 1 1/4"	$1.609
18880002	114294	1 1/2" - 2"	$2.629

MINI VÁLVULA DE BOLA HE/HI 1/2”

MARCA: DURA
MATERIAL: LATÓN
UNIDAD DE VENTA: UNITARIO

CÓDIGO	REF.	COLOR MANILLA	PRECIO
(*)12460019	196700	AZUL	$3.099
(*)12460020	196701	ROJA	$3.163

(*) Producto a pedido, Precio referencial.

VÁLVULA DE BOLA 3 VÍAS TIPO “T”

MARCA: HIDROTEN (ESPAÑA)
UNIÓN: PEGAR
JUNTA DE CIERRE EN EPDM
MANILLA EN POLIPROPILENO CON FIBRA DE VIDRIO
UNIDAD DE VENTA: UNITARIO

CÓDIGO	REF.	MEDIDA	PRESIÓN	PRECIO
(*)18740058	174767	50 MM	PN16	$97.943

(*) Producto a pedido, Precio referencial.

VÁLVULA DE BOLA 3 VÍAS TIPO “L”

MARCA: TAYSON
MATERIAL CUERPO: LATÓN
MATERIAL MANILLA: ACERO
HILO: BSP
COLOR MANILLA: AZUL
UNIDAD DE VENTA: UNITARIO

CÓDIGO	REF.	MEDIDA	PRESIÓN	PRECIO
18740090	187066	1/2"	PN16	$14.926
18740091	187068	3/4"	PN16	$13.519

VÁLVULA DE BOLA PVC DOBLE UNIÓN AMERICANA C/ BRIDA

MARCA: HIDROTEN (ESPAÑA)
CONEXIÓN: BRIDA NORMA DIN
JUNTA DE CIERRE EN EPDM / HILO BSP
MANILLA EN POLIPROPILENO CON FIBRA DE VIDRIO
UNIDAD DE VENTA: UNITARIO

CÓDIGO	REF.	MEDIDA	PRESIÓN	PRECIO
(*)18740054	174756	75 MM	PN 10	$149.361
(*)18740055	174757	90 MM	PN 10	$180.369
(*)18740056	174758	110 MM	PN 10	$185.460

(*) Producto a pedido, Precio referencial.

Términos y Condiciones de Ventas: 1.- (*Código) Producto a pedido, precio referencial. 2.- Valores publicados no incluyen IVA. 3.- Aunque nuestra política de precios es muy competitiva algunos de nuestros precios aquí reflejados pueden cambiar a partir del décimo día del mes, debido a condiciones del mercado. 4.- Los precios válidos de venta son los que se encuentran en la base de datos de sistema SAP en el día de la Nota de Venta. Antes de realizar Orden de Compra o un pago cerciórese del precio vigente con su ejecutivo comercial, venta mesón de sucursal o al (+56) 2 25987000. 5.- Cosmoplas se reserva el derecho de aceptar una orden con precio no actualizado.

VÁLVULAS GAS

VÁLVULA DE BOLA GAS MANILLA CORTA

ORIGEN: ITALIA
NORMATIVA: NCH 226 OF 2000-UNE_EN 549:1996(PC22)
MATERIAL CUERPO: LATÓN NIQUELADO
COLOR MANILLA: AMARILLO
CONEXIÓN: ROSCA HI/HE
UNIDAD DE VENTA: UNITARIO

CÓDIGO	REF.	MEDIDA	PRECIO
18850008	187127	1/2"	$7.394

VÁLVULA DE GAS MANILLA CORTA

NORMATIVA: NCH 226 OF 2000-UNE_EN 549:1996(PC22)
MATERIAL CUERPO: LATÓN
MATERIAL MANILLA: ALUMINIO
COLOR MANILLA: AMARILLO
UNIDAD DE VENTA: UNITARIO

CÓDIGO	REF.	MEDIDA	PRECIO
18850010	187130	1/2"	$6.780

VÁLVULAS COMPUERTA

VÁLVULA DE COMPUERTA

MARCA: RASTELLI (ITALIA)
MATERIAL: LATÓN
PRESIÓN: PN 16
UNIDAD DE VENTA: UNITARIO

CÓDIGO	REF.	MEDIDA	PRECIO
18750006	173000	1/2"	$7.019
18750007	173001	3/4"	$12.000
18750008	173002	1"	$12.954
18750009	173003	1 1/4"	$24.600
18750010	173004	1 1/2"	$29.593
18750011	173005	2"	$43.654
18750012	173006	2 1/2"	$57.407
18750013	173007	3"	$71.962
18750014	173008	4"	$129.019

VÁLVULA DE COMPUERTA

MARCA: DURA (R.P.C.)
MATERIAL: LATÓN
PRESIÓN: PN 10
UNIDAD DE VENTA: UNITARIO

CÓDIGO	REF.	MEDIDA	PRECIO
18750015	187000	1/2"	$4.659
18750016	187001	3/4"	$6.107
18750017	187002	1"	$9.083
18750018	187003	1 1/4"	$12.991
18750019	187004	1 1/2"	$16.658
18750020	187005	2"	$35.956
18750021	187006	2 1/2"	$38.173
18750022	187007	3"	$70.126
18750023	187008	4"	$122.708

VÁLVULA COMPUERTA HIERRO FUNDIDO SELLO ELASTOMÉRICO

MARCA: TAYSON
CUERPO: HIERRO FUNDIDO RECUBIERTO PINTURA EPÓXICA
COMPUERTA: HIERRO FUNDIDO RECUBIERTO ELASTÓMERO EPDM
CONEXIÓN: FLANGES NORMA DIN PN 10/16
PRESIÓN NOMINAL: 10/16 BAR
UNIDAD DE VENTA: UNITARIO

CÓDIGO	REF.	MEDIDA	N° DE AGUJEROS	CONEXIÓN	PRECIO
22010000	149075	2"	4	PN10/16	$142.158
22010001	149080	2 1/2"	4	PN10/PN16	$175.883
22010002	149085	3"	4	PN10/PN16	192.698
22010003	149090	4"	8	PN10/PN16	$271.670
22010004	149095	5"	8	PN10/PN16	$353.278
22010005	149100	6"	8	PN10/PN16	$402.558
(*)22010031	-	8"	8	PN10	$470.493
22010006	149105	8"	12	PN16	$625.923
22010007	149110	10"	12	PN16	$952.808
22010009	149115	12"	12	PN16	$1.266.655

Términos y Condiciones de Ventas: 1.- (*Código) Producto a pedido, precio referencial. 2.- Valores publicados no incluyen IVA. 3.- Aunque nuestra política de precios es muy competitiva algunos de nuestros precios aquí reflejados pueden cambiar a partir del décimo día del mes, debido a condiciones del mercado. 4.- Los precios válidos de venta son los que se encuentran en la base de datos de sistema SAP en el día de la Nota de Venta. Antes de realizar Orden de Compra o un pago cerciórese del precio vigente con su ejecutivo comercial, venta mesón de sucursal o al (+56) 2 25987000. 5.- Cosmoplas se reserva el derecho de aceptar una orden con precio no actualizado.

LLAVE PASO SOLDAR

MARCA: DURA (R.P.C.)
MATERIAL: LATÓN
UNIDAD DE VENTA: UNITARIO

CÓDIGO	REF.	MEDIDA	COLOR MANILLA	PRECIO
18780000	187110	1/2"	AZUL	$3.597
(*)18780001	187112	1/2"	ROJA	$3.112
18780004	187120	3/4"	VERDE	$9.508
18780005	187121	1"	AZUL	$13.667

(*) Producto a pedido, Precio referencial.

LLAVE EMOS HI CON MANILLA

PRODUCTO CERTIFICADO
UNIDAD DE VENTA: UNITARIO

CÓDIGO	REF.	MEDIDA	PRECIO
12460049	215695	1/2"	$12.948
12460050	215696	3/4"	$22.352

MANILLAS PARA LLAVES EMOS

UNIDAD DE VENTA: UNITARIO

CÓDIGO	REF.	MEDIDA	PRECIO
12460034	215699	1"	$1.032
(*)12460035	215700	1 1/2" Y 2"	$1.182

(*) Producto a pedido, Precio referencial.

VÁLVULA GLOBO

MARCA: DURA (R.P.C.)
PRESIÓN: PN 10–150 PSI A 180°
MATERIAL CUERPO: BRONCE
MATERIAL MANILLA: ALUMINIO
COLOR MANILLA: ROJA.
VÁSTAGO ASCENDENTE
UNIDAD DE VENTA: UNITARIO

CÓDIGO	REF.	MEDIDA	PRECIO
18780006	187400	1/2"	$12.959
18780007	187402	3/4"	$20.743
18780008	187404	1"	$32.926
18780009	187406	1 1/4"	$50.582
18780010	187408	1 1/2"	$73.171
18780011	187410	2"	$114.850

VÁLVULA GLOBO TIPO BOA

MARCA: TAYSON
PRESIÓN: PN 10/16
MATERIAL: HIERRO FUNDIDO
DISCO Y VÁSTAGO INOXIDABLE
PERFORACIONES SEGÚN NORMA DIN
UNIDAD DE VENTA: UNITARIO

CÓDIGO	REF.	MEDIDA	N° DE AGUJEROS	CONEXIÓN	PRECIO
22070005	149360	2"	4	PN10/16	$215.658
22070006	149362	3"	4	PN10/PN16	$508.355
22070007	149364	4"	8	PN10/PN16	$347.158
22070008	149366	6"	8	PN10/PN16	$689.358
(*)22070023		8"	8	PN10	$1.404.357
22070009	149368	8"	12	PN16	$1.603.100
(*)22070024		10"	12	PN16	$1.755.446
(*)22070025		12"	12	PN16	$2.197.893

(*) Producto a pedido, Precio referencial.

LLAVE EMOS HI/HI SIN MANILLA

MATERIAL: BRONCE
PRODUCTO CERTIFICADO
UNIDAD DE VENTA: UNITARIO

CÓDIGO	REF.	MEDIDA	PRECIO
12460047	215690	1/2"	$14.836
12460048	215691	3/4"	$18.203
12460029	215692	1”	$29.793
12460030	215693	1 1/2”	$64.655
(*)12460031	215694	2”	$119.207

(*) Producto a pedido, Precio referencial.

Términos y Condiciones de Ventas: 1.- (*Código) Producto a pedido, precio referencial. 2.- Valores publicados no incluyen IVA. 3.- Aunque nuestra política de precios es muy competitiva algunos de nuestros precios aquí reflejados pueden cambiar a partir del décimo día del mes, debido a condiciones del mercado. 4.- Los precios válidos de venta son los que se encuentran en la base de datos de sistema SAP en el día de la Nota de Venta. Antes de realizar Orden de Compra o un pago cerciórese del precio vigente con su ejecutivo comercial, venta mesón de sucursal o al (+56) 2 25987000. 5.- Cosmoplas se reserva el derecho de aceptar una orden con precio no actualizado.

VÁLVULA MARIPOSA PVC

MARCA: HIDROTEN (ESPAÑA)
MATERIAL: PVC / SELLO VITON
NORMA: DIN/ANSI
UNIDAD DE VENTA: UNITARIO

CÓDIGO	REF.	MEDIDA	PRESIÓN	PRECIO
(*)18830015	174580	63 MM	PN 10	$157.589
(*)18830016	174582	75 MM	PN 10	$168.815
(*)18830017	174584	90 MM	PN 10	$192.138
(*)18830018	174586	110 MM	PN 10	$207.804
(*)18830019	174588	125 MM	PN 10	$240.320
(*)18830020	174590	140 MM	PN 10	$242.494
18830021	174592	160 MM	PN 6	$288.217
(*)18830022	174594	200 MM	PN 6	$415.837
(*)18830023	174596	250 MM	PN 6	$697.393

(*) Producto a pedido, Precio referencial.

VÁLVULA MARIPOSA PVC

MARCA: HIDROTEN (ESPAÑA)
MATERIAL: PVC / SELLO EPDM
NORMA: DIN/ANSI
UNIDAD DE VENTA: UNITARIO

CÓDIGO	REF.	MEDIDA	PRESIÓN	PRECIO
18830005	174448	63 MM	PN 10	$80.000
18830006	174450	75 MM	PN 10	$94.737
18830007	174452	90 MM	PN 10	$85.210
18830008	174454	110 MM	PN 10	$118.217
18830009	174456	125 MM	PN 10	$115.587
18830010	174458	140 MM	PN 6	$135.473
18830011	174460	160 MM	PN 6	$139.796
18830012	174462	200 MM	PN 6	$187.560
18830013	174464	250 MM	PN 6	$346.601
18830014	174465	315 MM	PN 6	$1.726.267

VÁLVULA MARIPOSA DE FIERRO

MARCA: TAYSON
DISCO ACERO INOXIDABLE SS 316, NORMA DIN/ANSI,
SELLO ELASTOMÉRICO
REGULACIÓN: PALANCA
TEMPERATURA MÁXIMA: 100° C
PRESIÓN: PN 16
UNIDAD DE VENTA: UNITARIO

CÓDIGO	REF.	MEDIDA	REGULACIÓN	PRECIO
22030019	149200	2"	PALANCA	$53.378
22030020	149202	2 1/2"	PALANCA	$61.490
22030021	149204	3"	PALANCA	$52.548
22030022	149206	4"	PALANCA	$73.523
22030023	149208	5"	PALANCA	$101.133
22030024	149210	6"	PALANCA	$240.730
22030025	149212	8"	PALANCA	$330.320
22030026	149214	10"	PALANCA	$565.388
22030027	149216	12"	VOLANTE	$662.190

VÁLVULA DE CUCHILLO ACERO CARBONO

MARCA: TAYSON
CUERPO: ACERO CARBONO A 216
CUCHILLO: ACERO INOXIDABLE SS 316
CONEXIÓN: FLANGES ANSI # 150 TIPO LUG
TIPO: BIDIRECCIONAL
MANGONES: GOMA NATURAL
REGULACIÓN: VOLANTE
UNIDAD DE VENTA: UNITARIO

CÓDIGO	REF.	MEDIDA	PRECIO
22080000	149222	3”	$760.108
22080001	149223	4”	$1.128.233
22080002	149224	6”	$1.687.580
22080003	149225	8”	$1.800.598
22080004	149226	10”	$2.734.315
22080005	149227	12”	$3.473.535
(*)22080006	149228	14”	$8.450.000
22080007	149229	16”	$6.535.840
(*)22080008	149230	18”	$7.702.703
(*)22080009	149231	20”	$7.292.683
(*)22080010	149232	24”	$23.333.333

(*) Producto a pedido, Precio referencial.

Términos y Condiciones de Ventas: 1.- (*Código) Producto a pedido, precio referencial. 2.- Valores publicados no incluyen IVA. 3.- Aunque nuestra política de precios es muy competitiva algunos de nuestros precios aquí reflejados pueden cambiar a partir del décimo día del mes, debido a condiciones del mercado. 4.- Los precios válidos de venta son los que se encuentran en la base de datos de sistema SAP en el día de la Nota de Venta. Antes de realizar Orden de Compra o un pago cerciórese del precio vigente con su ejecutivo comercial, venta mesón de sucursal o al (+56) 2 25987000. 5.- Cosmoplas se reserva el derecho de aceptar una orden con precio no actualizado.

VÁLVULA MARIPOSA DE FIERRO

MARCA: TAYSON
DISCO FIERRO FUNDIDO, NORMA DIN/ANSI,
SELLO ELASTOMÉRICO
TEMPERATURA MÁXIMA: 100° C
PRESIÓN: PN 16
UNIDAD DE VENTA: UNITARIO

CÓDIGO	REF.	MEDIDA	REGULACIÓN	PRECIO
22030000	149005	2"	PALANCA	$49.045
22030001	149010	2 1/2"	PALANCA	$52.708
22030002	149015	3"	PALANCA	$42.843
22030003	149020	4"	PALANCA	$71.468
22030004	149025	5"	PALANCA	$64.713
22030005	149030	6"	PALANCA	$154.070
22030006	149035	8"	PALANCA	$240.165
22030007	149040	10"	PALANCA	$359.455
22030008	149045	12"	VOLANTE	$625.935
22030009	149050	14"	VOLANTE	$518.858
22030010	149051	16"	VOLANTE	$1.173.390
22030011	149052	18"	VOLANTE	$1.328.640
22030012	149053	20"	VOLANTE	$1.605.308

VÁLVULA MARIPOSA FIERRO AG

MARCA: TAYSON
DISCO: FIERRO FUNDIDO, NORMA DIN/ANSI
SELLO ELASTOMÉRICO
TEMPERATURA MÁXIMA: 80° C
PRESIÓN: PN 16
UNIDAD DE VENTA: UNITARIO

CÓDIGO	REF.	MEDIDA	REGULACIÓN	PRECIO
22030028	149255	2	PALANCA	$51.790
22030029	149256	2 1/2"	PALANCA	$64.433
22030030	149257	3"	PALANCA	$71.333
22030031	149258	4"	PALANCA	$89.308
22030032	149259	5"	PALANCA	$158.073
22030033	149260	6"	PALANCA	$111.835
22030034	149261	8"	PALANCA	$175.920
22030035	149262	10"	VOLANTE	$392.570
22030036	149263	12"	VOLANTE	$375.000
(*)22030037	149264	14"	VOLANTE	$490.061
(*)22030038	149265	16"	VOLANTE	$805.450
(*)22030039	149266	18"	VOLANTE	$1.566.783
(*)22030040	149267	20"	VOLANTE	$1.785.494

(*) Producto a pedido, Precio referencial.

VÁLVULA MARIPOSA RANURADA

MARCA: TAYSON
CUERPO: FIERRO FUNDIDO
DISCO: FIERRO FUNDIDO
SELLO ELASTOMÉRICO EPDM
PRESIÓN: PN 20
REGULACIÓN: PALANCA
UNIDAD DE VENTA: UNITARIO

CÓDIGO	REF.	MEDIDA	PRECIO
22030013	149130	2”	$49.135
22030014	149132	3”	$127.358
22030015	149133	4”	$144.630
22030016	149135	6”	$183.933
22030017	149136	8”	$283.633
22030018	149137	10”	$421.618

VOLANTE REDUCTOR VÁLVULA MARIPOSA

MARCA: TAYSON
MATERIAL: ACERO
UNIDAD DE VENTA: UNITARIO

CÓDIGO	REF.	MEDIDA	PRECIO
22120025	149057	2" A 3"	$48.508
22120026	149060	4" A 5"	$48.508
22120027	149064	6"	$49.080
22120028	149065	8"	$102.880
22120029	149070	10"	$107.873

Términos y Condiciones de Ventas: 1.- (*Código) Producto a pedido, precio referencial. 2.- Valores publicados no incluyen IVA. 3.- Aunque nuestra política de precios es muy competitiva algunos de nuestros precios aquí reflejados pueden cambiar a partir del décimo día del mes, debido a condiciones del mercado. 4.- Los precios válidos de venta son los que se encuentran en la base de datos de sistema SAP en el día de la Nota de Venta. Antes de realizar Orden de Compra o un pago cerciórese del precio vigente con su ejecutivo comercial, venta mesón de sucursal o al (+56) 2 25987000. 5.- Cosmoplas se reserva el derecho de aceptar una orden con precio no actualizado.

VÁLVULA RETENCIÓN VERTICAL

MARCA: ITAP (ITALIA)
CUERPO: LATÓN
ASIENTO: INOXIDABLE
UNIDAD DE VENTA: UNITARIO

CÓDIGO	REF.	MEDIDA	PRESIÓN	PRECIO
18770043	173142	1"	PN 20	$16.918
18770044	173143	1 1/4"	PN 16	$26.182
18770045	173144	1 1/2"	PN 16	$35.804
18770046	173145	2"	PN 16	$59.782
18770048	173147	3"	PN 12	$189.439
18770049	173148	4"	PN 12	$307.498

VÁLVULA RETENCIÓN VERTICAL

MARCA: DURA (R.P.C.)
CUERPO: LATÓN
ASIENTO: LATÓN
UNIDAD DE VENTA: UNITARIO

CÓDIGO	REF.	MEDIDA	PRECIO
18770106	187360	1/2"	$5.221
18770107	187361	3/4"	$8.753
18770108	187362	1"	$10.601
18770109	187363	1 1/4"	$15.224
18770110	187364	1 1/2"	$20.562
18770111	187365	2"	$32.490
18770112	187366	2 1/2"	$58.992
18770113	187367	3"	$66.755
18770114	187368	4"	$103.936

VÁLVULA CHECK FILTRO REMOVIBLE

MARCA: DURA (R.P.C.)
CUERPO: LATÓN
FILTRO: ACERO INOXIDABLE/ CON ASIENTO DE PVC
UNIDAD DE VENTA: UNITARIO

CÓDIGO	REF.	MEDIDA	PRECIO
(*)18770087	187320	1/2"	$3.355
(*)18770088	187322	3/4"	$4.837
(*)18770090	187324	1"	$7.084
(*)18770091	187326	1 1/4"	$34.000
(*)18770092	187328	1 1/2"	$14.378
(*)18770093	187330	2"	$20.253
(*)18770094	187332	2 1/2"	$39.101
(*)18770095	187334	3"	$57.325
(*)18770096	187336	4"	$90.889

(*) Producto a pedido, Precio referencial.

VÁLVULA RETENCIÓN VERTICAL

MARCA: DURA (R.P.C.)
CUERPO: LATÓN
ASIENTO: PVC
UNIDAD DE VENTA: UNITARIO

CÓDIGO	REF.	MEDIDA	PRESIÓN	PRECIO
18770078	187300	1/2"	PN 10	$4.231
18770079	187302	3/4"	PN 10	$6.183
18770080	187304	1"	PN 10	$7.995
18770081	187306	1 1/4"	PN 10	$13.143
18770082	187308	1 1/2"	PN 10	$18.034
18770083	187310	2"	PN 10	$26.991
18770084	187312	2 1/2"	PN 8	$47.885
18770085	187314	3"	PN 8	$73.600
18770086	187316	4"	PN 8	$106.600

VÁLVULA RETENCIÓN VERTICAL

MARCA: GENEBRE (ESPAÑA)
CUERPO: LATÓN
ASIENTO: LATÓN
UNIDAD DE VENTA: UNITARIO

CÓDIGO	REF.	MEDIDA	PRESIÓN	PRECIO
18770003	162060	1/2"	PN 25	$6.452
18770004	162061	3/4"	PN 25	$7.908
18770005	162062	1"	PN 25	$12.341
18770006	162063	1 1/4"	PN 18	$15.518
18770007	162064	1 1/2"	PN 18	$22.845
18770008	162065	2"	PN 18	$33.871
18770009	162066	2 1/2"	PN 12	$72.825
18770010	162067	3"	PN 12	$107.201
18770011	162068	4"	PN 12	$160.977

VÁLVULA CHECK FILTRO FIJO

MARCA: AQUAVALVE (R.P.C.)
CUERPO: LATÓN
FILTRO: ACERO INOXIDABLE CON ASIENTO DE PVC
UNIDAD DE VENTA: UNITARIO

CÓDIGO	REF.	MEDIDA	PRECIO
(*)10070219	187800	1/2"	$2.290
(*)10070220	187801	3/4"	$3.381
(*)10070221	187802	1"	$4.124
(*)10070222	187803	1 1/4"	$6.757
(*)10070223	187804	1 1/2"	$8.921
(*)10070224	187805	2"	$14.011
(*)10070225	187806	2 1/2"	$24.863
(*)10070226	187807	3"	$33.930
(*)10070227	187808	4"	$65.286

(*) Producto a pedido, Precio referencial.

Términos y Condiciones de Ventas: 1.- (*Código) Producto a pedido, precio referencial. 2.- Valores publicados no incluyen IVA. 3.- Aunque nuestra política de precios es muy competitiva algunos de nuestros precios aquí reflejados pueden cambiar a partir del décimo día del mes, debido a condiciones del mercado. 4.- Los precios válidos de venta son los que se encuentran en la base de datos de sistema SAP en el día de la Nota de Venta. Antes de realizar Orden de Compra o un pago cerciórese del precio vigente con su ejecutivo comercial, venta mesón de sucursal o al (+56) 2 25987000. 5.- Cosmoplas se reserva el derecho de aceptar una orden con precio no actualizado.

FILTRO UNIVERSAL PARA VÁLVULA CHECK

MATERIAL: ACERO INOXIDABLE
UNIDAD DE VENTA: UNITARIO

CÓDIGO	REF.	MEDIDA	PRECIO
18770097	187340	1/2"	$1.008
18770098	187342	3/4"	$1.172
18770099	187344	1"	$1.589
18770100	187346	1 1/4"	$2.354
18770101	187348	1 1/2"	$3.646
18770102	187350	2"	$6.327
18770103	187352	2 1/2"	$8.949
18770104	187354	3"	$13.238
18770105	187356	4"	$19.803

VÁLVULA DE PIE

MARCA: RASTELLI (ITALIA)
CUERPO: LATÓN
ASIENTO: LATÓN
PRESIÓN: PN10
UNIDAD DE VENTA: UNITARIO

CÓDIGO	REF.	MEDIDA	PRECIO
(*)18770014	173030	1/2"	$8.287
(*)18770015	173031	3/4"	$10.658
18770016	173032	1"	$11.622
(*)18770017	173033	1 1/4"	$22.788
(*)18770018	173034	1 1/2"	$24.869
18770019	173035	2"	$41.041
18770020	173036	2 1/2"	$59.413
18770021	173037	3"	$88.235
18770022	173038	4"	$164.471

(*) Producto a pedido, Precio referencial.

VÁLVULA RETENCIÓN PVC DE BOLA

MARCA: HIDROTEN (ESPAÑA)
JUNTA DE CIERRE EN EPDM
PRESIÓN: PN10
UNIDAD DE VENTA: UNITARIO

CÓDIGO	REF.	MEDIDA	PRECIO
18820000	174670	32 MM	$30.738
18820001	174671	40 MM	$36.667
18820002	174672	50 MM	$47.625
18820003	174673	63 MM	$67.786
18820004	174674	75 MM	$137.668

VÁLVULA DE PIE LIVIANA

MARCA: DUKE (ARGENTINA)
MATERIAL: PVC
UNIDAD DE VENTA: UNITARIO

CÓDIGO	REF.	MEDIDA	PRECIO
18820025	175010	3/4"	$4.167
18820026	175011	1"	$5.366
18820027	175012	1 1/4"	$7.755
18820028	175013	1 1/2"	$11.525
18820029	175014	2"	$16.117

VÁLVULA DE PIE UNICLAPETA

MARCA: HIDROTEN (ESPAÑA)
MATERIAL: PPFV POLIPROPILENO CON FIBRA DE VIDRIO
ASIENTO: EPDM
PRESIÓN CIERRE: 0,1BAR- 1,45PSI
PRESIÓN: PN10
UNIDAD DE VENTA: UNITARIO

CÓDIGO	REF.	MEDIDA	PRECIO
(*)18820019	174740	90 MM	$198.525
(*)18820020	174742	110 MM	$194.120
(*)18820021	174744	125 MM	$374.779
(*)18820022	174746	140 MM	$438.503
(*)18820023	174748	160 MM	$518.964

(*) Producto a pedido, Precio referencial.

CANASTILLO HDPE BRIDA

ORIGEN: NACIONAL
MATERIAL: POLIETILENO ALTA DENSIDAD (HDPE)
NORMA: DIN PN10
UNIDAD DE VENTA: UNITARIO

CÓDIGO	REF.	MEDIDA	MEDIDA MM	PRECIO
(*)18840002	237250	3"	90MM	$107.543
18840003	237252	4"	110 MM Y 125 MM	$122.658
18840004	237254	5"	140 MM	$155.263
18840005	237256	6"	160 MM Y 180 MM	$197.329
18840006	237258	8"	200 MM Y 225 MM	$263.017
18840007	237260	10"	250 MM Y 280 MM	$346.346
18840008	237262	12"	315 MM	$590.622
(*)18840009	237264	14"	355 MM	$1.192.815

(*) Producto a pedido, Precio referencial.

Términos y Condiciones de Ventas: 1.- (*Código) Producto a pedido, precio referencial. 2.- Valores publicados no incluyen IVA. 3.- Aunque nuestra política de precios es muy competitiva algunos de nuestros precios aquí reflejados pueden cambiar a partir del décimo día del mes, debido a condiciones del mercado. 4.- Los precios válidos de venta son los que se encuentran en la base de datos de sistema SAP en el día de la Nota de Venta. Antes de realizar Orden de Compra o un pago cerciórese del precio vigente con su ejecutivo comercial, venta mesón de sucursal o al (+56) 2 25987000. 5.- Cosmoplas se reserva el derecho de aceptar una orden con precio no actualizado.

VÁLVULA RETENCIÓN VERTICAL CON BRIDA Y CANASTILLO

MARCA: TAYSON
CUERPO: FIERRO FUNDIDO
CANASTILLO: ACERO ZINCADO
EXTREMOS: FLANGES DIN
PRESIÓN: PN16
UNIDAD DE VENTA: UNITARIO

CÓDIGO	MEDIDA	PRECIO
22060093	2"	$32.055
22060094	2 1/2"	$35.466
22060095	3"	$55.719
22060096	4"	$76.286
22060097	5"	$84.903
22060098	6"	$161.680
22060099	8"	$244.293
22060100	10"	$280.160
22060101	12"	$414.626

VÁLVULA DE RETENCIÓN CHAPALETA ACERO INOXIDABLE

MARCA: TAYSON
MATERIAL: ACERO INOXIDABLE SS 316
CONEXIÓN: ROSCA NPT
PRESIÓN: 200 WOG
UNIDAD DE VENTA: UNITARIO

CÓDIGO	REF.	MEDIDA	PRECIO
(*)22060043	162270	1/2"	$27.388
22060044	162272	3/4"	$30.288
22060045	162274	1"	$42.538
(*)22060046	162276	1 1/4"	$76.428
22060047	162278	1 1/2"	$85.120
22060048	162280	2"	$119.163

(*) Producto a pedido, Precio referencial.

VÁLVULA RETENCIÓN DE BOLA CON BRIDA

MARCA: TAYSON
CUERPO: FIERRO FUNDIDO
BOLA: EPDM
EXTREMOS: FLANGES DIN
PRESIÓN: PN 16
UNIDAD DE VENTA: UNITARIO

CÓDIGO	REF.	MEDIDA	PRECIO
22060020	149271	2"	$93.963
22060037	149302	2 1/2"	$123.388
22060038	149304	3"	$239.790
22060039	149306	4"	$266.210
(*)22060040	149308	5"	$249.179
22060041	149310	6"	$344.475
(*)22060042	149312	8"	$598.959

(*) Producto a pedido, Precio referencial.

VÁLVULA RETENCIÓN CHAPALETA VÁLVULA HIERRO FUNDIDO RETENCIÓN CHAPALETA

MARCA: TAYSON
CUERPO: HIERRO FUNDIDO
ASIENTO: BRONCE
CONEXIÓN: FLANGES ANSI B.16.5,
125 LBS VAPOR, 200WOG.
UNIDAD DE VENTA: UNITARIO

CÓDIGO	REF.	MEDIDA	PRECIO
22060013	149246	4"	$179.340
(*)22060014	149248	5"	$231.474
22060015	149250	6"	$445.090
22060016	149252	8"	$497.015
22060017	149254	10"	$781.313

(*) Producto a pedido, Precio referencial.

VÁLVULA RETENCIÓN CHAPALETA

HIERRO FUNDIDO
MARCA: TAYSON
CUERPO: HIERRO FUNDIDO
ASIENTO: BRONCE
CONEXIÓN: FLANGES PN 10/PN 16
UNIDAD DE VENTA: UNITARIO

CÓDIGO	MEDIDA	N° DE AGUJEROS	CONEXIÓN	PRECIO
(*)22060085	2"	4	PN10	$114.021
(*)22060086	2-1/2"	5	PN10	$129.649
(*)22060087	3"	4	PN10	$167.826
(*)22060088	4"	8	PN10	$251.758
(*)22060089	6"	8	PN10	$416.670
(*)22060090	8"	8	PN10	$689.848
(*)22060091	10"	12	PN10/PN16	$1.171.907
(*)22060092	12"	12	PN10/PN16	$1.401.662

(*) Producto a pedido, Precio referencial.

VÁLVULAS RETENCIÓN FIERRO DOBLE

DISCO TIPO WAFER DISCO SS316
MARCA: TAYSON
ASIENTO: EPDM
PRESIÓN: PN 16
MONTAJE ENTRE BRIDAS
UNIDAD DE VENTA: UNITARIO

CÓDIGO	REF.	MEDIDA	PRECIO
22060000	149140	2"	$49.408
22060001	149142	2 1/2"	$49.608
22060002	149145	3"	$61.325
22060003	149150	4"	$83.483
22060004	149155	5"	$202.960
22060005	149160	6"	$135.433
22060006	149165	8"	$225.668
22060007	149170	10"	$316.938
22060008	149175	12"	$423.663
22060009	149180	14"	$689.320
22060010	149185	16"	$1.027.065
(*)22060011	149190	18"	$1.833.738

(*) Producto a pedido, Precio referencial.

Términos y Condiciones de Ventas: 1.- (*Código) Producto a pedido, precio referencial. 2.- Valores publicados no incluyen IVA. 3.- Aunque nuestra política de precios es muy competitiva algunos de nuestros precios aquí reflejados pueden cambiar a partir del décimo día del mes, debido a condiciones del mercado. 4.- Los precios válidos de venta son los que se encuentran en la base de datos de sistema SAP en el día de la Nota de Venta. Antes de realizar Orden de Compra o un pago cerciórese del precio vigente con su ejecutivo comercial, venta mesón de sucursal o al (+56) 2 25987000. 5.- Cosmoplas se reserva el derecho de aceptar una orden con precio no actualizado.

VÁLVULA RETENCIÓN HDPE BRIDA

ORIGEN: NACIONAL
MATERIAL: POLIETILENO ALTA DENSIDAD (HDPE)
NORMA: DIN PN10
UNIDAD DE VENTA: UNITARIO

CÓDIGO	REF.	MEDIDA	PRECIO
18840012	237302	3"	$182.126
18840013	237304	4"	$249.315
18840014	237306	5"	$377.799
18840015	237308	6"	$426.407
18840016	237310	8"	$477.427
18840017	237312	10"	$684.933
(*)18840018	237314	12"	$794.472
(*)18840019	237316	14"	$2.089.872

(*) Producto a pedido, Precio referencial.

VÁLVULA RETENCIÓN CHAPALETA

MARCA: RASTELLI (ITALIA)
MATERIAL: LATÓN
PRESIÓN: PN10
UNIDAD DE VENTA: UNITARIO

CÓDIGO	REF.	MEDIDA	PRECIO
18770034	173070	1/2"	$8.161
18770035	173071	3/4"	$11.199
18770036	173072	1"	$17.137
18770037	173073	1 1/4"	$20.603
18770038	173074	1 1/2"	$31.877
18770039	173075	2"	$49.333
18770040	173076	2 1/2"	$69.796
18770041	173077	3"	$98.854
18770042	173078	4"	$163.601

VÁLVULA RETENCIÓN UNICLAPETA TIPO WAFER

MARCA: HIDROTEN
MATERIAL: PPFV POLIPROPILENO CON FIBRA VIDRIO
ASIENTO: EPDM
MONTAJE ENTRE BRIDAS DIN/ANSI
INCLUYE EMPAQUETADURAS
UNIDAD DE VENTA: UNITARIO

CÓDIGO	REF.	MEDIDA	PRESIÓN NOMINAL	PRECIO
18820012	174720	90 MM	PN 16	$149.238
18820013	174722	110 MM	PN 16	$161.383
18820014	174724	125 MM	PN 16	$211.839
18820015	174726	140 MM	PN 16	$224.077
18820016	174728	160 MM	PN 10	$284.082
18820017	174730	200 / 225 MM	PN 10	$378.746
18820018	174732	250 MM	PN 10	$812.274

Términos y Condiciones de Ventas: 1.- (*Código) Producto a pedido, precio referencial. 2.- Valores publicados no incluyen IVA. 3.- Aunque nuestra política de precios es muy competitiva algunos de nuestros precios aquí reflejados pueden cambiar a partir del décimo día del mes, debido a condiciones del mercado. 4.- Los precios válidos de venta son los que se encuentran en la base de datos de sistema SAP en el día de la Nota de Venta. Antes de realizar Orden de Compra o un pago cerciórese del precio vigente con su ejecutivo comercial, venta mesón de sucursal o al (+56) 2 25987000. 5.- Cosmoplas se reserva el derecho de aceptar una orden con precio no actualizado.

VÁLVULA REDUCTORA DE PRESIÓN INDUSTRIAL

MARCA: RAPHAEL (ISRAEL)
FITTING: COBRE (ACERO INOXIDABLE A PEDIDO)
FILTRO DE INSPECCIÓN DE FÁCIL ACCESO
MATERIAL: HIERRO FUNDIDO CON RECUBIERTO RILSAN
PRESIÓN NOMINAL: 16 BARES
CON PILOTO METÁLICO
UNIDAD DE VENTA: UNITARIO

CÓDIGO	REF.	MEDIDA	CAUDAL MÁX.	CONEXIÓN	PRECIO
(*)22090008	234709	2"	45 M3/HR	HI	$871.008
(*)22090009	234710	2"	45 M3/HR	BRIDA	1.111.050
(*)22090010	234711	3D	70 M3/HR	HI	$687.500
(*)22090011	234712	3D	70 M3/HR	BRIDA	$1.027.376
(*)22090012	234713	3"	90 M3/HR	HI	$966.430
(*)22090013	234714	3"	90 M3/HR	BRIDA	$1.058.724
(*)22090014	234715	4"	150 M3/HR	BRIDA	$1.514.585
(*)22090015	234716	6"	320 M3/HR	BRIDA	$2.183.461
(*)22090016	234717	8"	550 M3/HR	BRIDA	$2.607.559

(*) Producto a pedido, Precio referencial.

VÁLVULA SOSTENEDORA REDUCTORA INDUSTRIAL

MARCA: RAPHAEL (ISRAEL)
FITTING: COBRE (ACERO INOXIDABLE A PEDIDO)
FILTRO DE INSPECCIÓN DE FÁCIL ACCESO
MATERIAL: HIERRO FUNDIDO CON RECUBIERTO RILSAN CON PILOTO METÁLICO (2 PILOTOS)
PRESIÓN NOMINAL: 16 BARES
UNIDAD DE VENTA: UNITARIO

CÓDIGO	REF.	MEDIDA	CAUDAL MÁX.	CONEXIÓN	PRECIO
(*)22090025	234726	2"	45 M3/HR	HI	$1.120.717
(*)22090026	234727	2"	45 M3/HR	BRIDA	$1.163.423
(*)22090027	234728	3D	70 M3/HR	HI	$1.254.129
(*)22090028	234729	3D	70 M3/HR	BRIDA	$1.337.423
(*)22090029	234730	3"	90 M3/HR	HI	$1.361.599
(*)22090030	234731	3"	90 M3/HR	BRIDA	$1.901.694
(*)22090031	234732	4"	150 M3/HR	BRIDA	$1.628.176
(*)22090032	234733	6"	320 M3/HR	BRIDA	$2.064.482

(*) Producto a pedido, Precio referencial.

VÁLVULAS REDUCTORAS

VÁLVULA REDUCTORA DE PRESIÓN RAF 62
MARCA: RAPHAEL (ISRAEL)
MATERIAL: HIERRO FUNDIDO CON RECUBIERTO RILSAN
PRESIÓN NOMINAL: 16 BARES
CON PILOTO METÁLICO
UNIDAD DE VENTA: UNITARIO

CÓDIGO	REF.	MEDIDA	CAUDAL MÁX.	CONEXIÓN	PRECIO
(*)10070024	181035	2"	45 M3/HR	HI	$1.322.751
10070153	181236	2"	45 M3/HR	BRIDA	$1.044.642
(*)10070029	181042	3D	70 M3/HR	HI	$652.127
10070154	181237	3D	70 M3/HR	BRIDA	$1.203.704
10070025	181036	3"	90 M3/HR	HI	$3.333.333
10070155	181238	3"	90 M3/HR	BRIDA	$900.275
10070026	181037	4"	150 M3/HR	BRIDA	$1.362.707
10070027	181038	6"	320 M3/HR	BRIDA	$3.272.727
(*)10070080	181151	8"	550 M3/HR	BRIDA	$3.389.831

(*) Producto a pedido, Precio referencial.

VÁLVULA SOSTENEDORA INDUSTRIAL

MARCA: RAPHAEL (ISRAEL)
FITTING: COBRE (ACERO INOXIDABLE A PEDIDO)
FILTRO DE INSPECCIÓN DE FÁCIL ACCESO
MATERIAL: HIERRO FUNDIDO CON RECUBIERTO RILSAN CON PILOTO METÁLICO 2 VÍAS
PRESIÓN NOMINAL: 16 BARES
UNIDAD DE VENTA: UNITARIO

CÓDIGO	REF.	MEDIDA	CAUDAL MÁX.	CONEXIÓN	PRECIO
(*)22090017	234718	2"	45 M3/HR	HI	$799.786
(*)22090018	234719	2"	45 M3/HR	BRIDA	$842.492
(*)22090019	234720	3D	70 M3/HR	HI	$933.190
(*)22090020	234721	3D	70 M3/HR	BRIDA	$1.016.493
(*)22090021	234722	3"	90 M3/HR	HI	$1.031.973
(*)22090022	234723	3"	90 M3/HR	BRIDA	$1.132.962
(*)22090023	234724	4"	150 M3/HR	BRIDA	$1.307.246
(*)22090024	234725	6"	320 M3/HR	BRIDA	$1.743.552

(*) Producto a pedido, Precio referencial.

VÁLVULA INDUSTRIAL METÁLICA

ANTICIPADORA DE ONDA
MARCA: RAPHAEL (ISRAEL)
FITTING: COBRE (ACERO INOXIDABLE A PEDIDO)
FILTRO DE INSPECCIÓN DE FÁCIL ACCESO
CON PILOTO METÁLICO
PRESIÓN NOMINAL: 16 BARES
UNIDAD DE VENTA: UNITARIO

CÓDIGO	REF.	MEDIDA	CAUDAL MÁX.	CONEXIÓN	PRECIO
(*)22090033	234734	2"	45 M3/HR	HI	$1.690.402
(*)22090034	234735	2"	45 M3/HR	BRIDA	$1.732.999
(*)22090035	234736	3D	70 M3/HR	HI	$1.823.705
(*)22090036	234737	3D	70 M3/HR	BRIDA	$1.906.999
(*)22090037	234738	3"	90 M3/HR	HI	$1.931.176
(*)22090038	234739	3"	90 M3/HR	BRIDA	$2.023.470
(*)22090039	234740	4"	150 M3/HR	BRIDA	$2.197.752

(*) Producto a pedido, Precio referencial.

VÁLVULA ELÉCTRICA REDUCTORA DE PRESIÓN

MARCA: RAPHAEL (ISRAEL)
MATERIAL: HIERRO FUNDIDO CON RECUBIERTO RILSAN
PRESIÓN NOMINAL: 16 BARES CON
PILOTO METÁLICO
CONDICIÓN VÁLVULA: NORMALMENTE CERRADA
CONDICIÓN SOLENOIDE: N.O
UNIDAD DE VENTA: UNITARIO

CÓDIGO	REF.	MEDIDA	CAUDAL MÁX.	CONEXIÓN	PRECIO
(*)10070082	181154	2"	45 M3/HR	HI	$9.192
(*)10070156	181239	2"	45 M3/HR	BRIDA	$776.840
(*)10070083	181155	3D	70 M3/HR	HI	$844.108
(*)10070157	181240	3D	70 M3/HR	BRIDA	$905.879
(*)10070084	181156	3"	90 M3/HR	HI	$923.808
(*)10070158	181241	3"	90 M3/HR	BRIDA	$1.010.979
(*)10070085	181157	4"	150 M3/HR	BRIDA	$1.121.501
(*)10070086	181158	6"	320 M3/HR	BRIDA	$1.445.065
(*)10070087	181159	8"	550 M3/HR	BRIDA	$2.299.624

(*) Producto a pedido, Precio referencial.

VÁLVULAS SOSTENEDORAS Y ALIVIADORAS

VÁLVULA SOSTENEDORA RAF 82

MARCA: RAPHAEL (ISRAEL)
MATERIAL: HIERRO FUNDIDO CON RECUBIERTO RILSAN CON PILOTO METÁLICO 2 VÍAS
PRESIÓN NOMINAL: 16 BARES
UNIDAD DE VENTA: UNITARIO

CÓDIGO	REF.	MEDIDA	CAUDAL MÁX.	CONEXIÓN	PRECIO
(*)10070100	181172	2"	45 M3/HR	HI	$1.505.085
(*)10070159	181242	2"	45 M3/HR	BRIDA	$648.174
(*)10070101	181173	3D	70 M3/HR	HI	$715.442
(*)10070102	181174	3"	90 M3/HR	HI	$795.141
(*)10070161	181244	3"	90 M3/HR	BRIDA	$864.804
(*)10070103	181175	4"	150 M3/HR	BRIDA	$1.114.656
(*)10070104	181176	6"	320 M3/HR	BRIDA	$2.372.881

(*) Producto a pedido, Precio referencial.

VÁLVULA SOSTENEDORA REDUCTORA RAF 682

MARCA: RAPHAEL (ISRAEL)
MATERIAL: HIERRO FUNDIDO CON RECUBIERTO RILSAN CON PILOTO METÁLICO (2 PILOTOS)
PRESIÓN NOMINAL: 16 BARES
UNIDAD DE VENTA: UNITARIO

CÓDIGO	REF.	MEDIDA	CAUDAL MÁX.	CONEXIÓN	PRECIO
(*)10070110	181182	2"	45 M3/HR	HI	$829.786
(*)10070162	181245	2"	45 M3/HR	BRIDA	$861.457
(*)10070111	181183	3D	70 M3/HR	HI	$928.724
(*)10070163	181246	3D	70 M3/HR	BRIDA	$990.495
(*)10070112	181184	3"	90 M3/HR	HI	$1.008.425
(*)10070164	181247	3"	90 M3/HR	BRIDA	$2.033.898
(*)10070113	181185	4"	150 M3/HR	BRIDA	$2.456.140
(*)10070114	181186	6"	320 M3/HR	BRIDA	$1.529.682

(*) Producto a pedido, Precio referencial.

VÁLVULA DE ALIVIO RÁPIDO RAF 80Q

MARCA: RAPHAEL (ISRAEL)
MATERIAL: HIERRO FUNDIDO CON RECUBIERTO RILSAN CON PILOTO METÁLICO 2 VÍAS
PRESIÓN NOMINAL: 16 BARES
UNIDAD DE VENTA: UNITARIO

CÓDIGO	REF.	MEDIDA	CAUDAL MÁX.	CONEXIÓN	PRECIO
(*)10070013	181023	2"	45 M3/HR	HI	$525.475
10070142	181225	2"	45 M3/HR	BRIDA	$559.995
(*)10070043	181093	3D	70 M3/HR	HI	$633.317
(*)10070143	181226	3D	70 M3/HR	BRIDA	$700.647
(*)10070017	181027	3"	90 M3/HR	HI	$720.190
(*)10070144	181227	3"	90 M3/HR	BRIDA	$1.296.296
10070016	181026	4"	150 M3/HR	BRIDA	$1.509.434

(*) Producto a pedido, Precio referencial.

VÁLVULA METÁLICA ANTICIPADORA DE ONDA RAF 88

MARCA: RAPHAEL (ISRAEL)
CON PILOTO METÁLICO
PRESIÓN NOMINAL: 16 BARES
UNIDAD DE VENTA: UNITARIO

CÓDIGO	REF.	MEDIDA	CAUDAL MÁX.	CONEXIÓN	PRECIO
(*)10070042	181089	2"	45 M3/HR	HI	$1.412.771
(*)10070145	181228	2"	45 M3/HR	BRIDA	$1.289.118
(*)10070040	181087	3D	70 M3/HR	HI	$1.354.426
(*)10070146	181229	3D	70 M3/HR	BRIDA	$1.414.398
(*)10070044	181094	3"	90 M3/HR	HI	$1.431.805
(*)10070147	181230	3"	90 M3/HR	BRIDA	$2.033.898
(*)10070041	181088	4"	150 M3/HR	BRIDA	$1.822.973

(*) Producto a pedido, Precio referencial.

VÁLVULAS CON FLOTADOR

VÁLVULAS CON FLOTADOR

MARCA: RAPHAEL (ISRAEL)
PRESIÓN NOMINAL: 16 BARES
FLOTADOR EN BRONCE
UNIDAD DE VENTA: UNITARIO

CÓDIGO	REF.	MEDIDA	CAUDAL MÁX. NORMAL	CONEXIÓN	PRECIO
10070184	181349	2"	45 M3/HR	HI	$304.461
10070148	181231	2"	45 M3/HR	BRIDA	$385.417
(*)10070188	181353	3D	70 M3/HR	HI	$412.303
10070149	181232	3D	70 M3/HR	BRIDA	$479.634
(*)10070185	181350	3"	90 M3/HR	HI	$683.333
10070150	181233	3"	90 M3/HR	BRIDA	$1.339.286
10070186	181351	4"	150 M3/HR	BRIDA	$2.421.053
10070187	181352	6"	320 M3/HR	BRIDA	$1.710.526

(*) Producto a pedido, Precio referencial.

VÁLVULAS CON FLOTADOR

MARCA: RAPHAEL (ISRAEL)
PRESIÓN NOMINAL: 16 BARES
FLOTADOR PLÁSTICO
UNIDAD DE VENTA: UNITARIO

CÓDIGO	REF.	MEDIDA	CAUDAL MÁX.	CONEXIÓN	PRECIO
10070115	181187	2"	45 M3/HR	HI	$964.912
10070151	181234	2"	45 M3/HR	BRIDA	$438.596
(*)10070116	181188	3D	70 M3/HR	HI	$361.154
10070152	181235	3D	70 M3/HR	BRIDA	$462.694
10070117	181189	3"	90 M3/HR	HI	$1.071.429
10070119	181191	3"	90 M3/HR	BRIDA	$566.946
10070118	181190	4"	150 M3/HR	BRIDA	$1.963.881

(*) Producto a pedido, Precio referencial.

Términos y Condiciones de Ventas: 1.- (*Código) Producto a pedido, precio referencial. 2.- Valores publicados no incluyen IVA. 3.- Aunque nuestra política de precios es muy competitiva algunos de nuestros precios aquí reflejados pueden cambiar a partir del décimo día del mes, debido a condiciones del mercado. 4.- Los precios válidos de venta son los que se encuentran en la base de datos de sistema SAP en el día de la Nota de Venta. Antes de realizar Orden de Compra o un pago cerciórese del precio vigente con su ejecutivo comercial, venta mesón de sucursal o al (+56) 2 25987000. 5.- Cosmoplas se reserva el derecho de aceptar una orden con precio no actualizado.

VÁLVULA CON FLOTADOR BI NIVEL RAF 13

MARCA: RAPHAEL (ISRAEL)
PRESIÓN NOMINAL: 16 BARES
FLOTADOR EN BRONCE
UNIDAD DE VENTA: UNITARIO

CÓDIGO	REF.	MEDIDA	CAUDAL MÁX. NORMAL	CONEXIÓN	PRECIO
10070171	181280	2"	45 M3/HR	BRIDA	$2.052.631
(*)10070173	181282	3D	70 M3/HR	HI	$812.486
(*)10070175	181284	3D	70 M3/HR	BRIDA	$1.559.322
(*)10070177	181286	3"	90 M3/HR	HI	$803.382
10070178	181288	3"	90 M3/HR	BRIDA	$1.174.976
10070179	181292	4"	150 M3/HR	BRIDA	$2.105.263
10070180	181294	6"	320 M3/HR	BRIDA	3.556.604

(*) Producto a pedido, Precio referencial.

VÁLVULAS REDUCTORAS DE PRESIÓN

VÁLVULA REDUCTORA DE PRESIÓN

MARCA: MALGORANI (ITALIA)
MATERIAL: ALEACIÓN DE LATÓN CW617N UNI EN 12165
AJUSTE: 0.5 A 6 BAR
PRESIÓN: PN25
UNIDAD DE VENTA: UNITARIO

CÓDIGO	REF.	MEDIDA	PRECIO
12450000	173250	1/2"	$59.343
12450001	173252	3/4"	$96.564
12450002	173254	1"	$103.693
12450003	173256	1 1/4"	$222.184
12450004	173258	1 1/2"	$211.393
12450005	173260	2"	$310.782
12450008	173269	2 1/2" (143.260.G)	$437.118
12450007	173268	3" (143.8.G)	$797.828
12450006	173267	4" (143.100.G)	$1.399.484

VÁLVULAS ARI

VÁLVULA ELÉCTRICA PLÁSTICA

MARCA: ARI
MODELO: ELIPTIX
PRESIÓN MÁXIMA: 10 BARES
UNIDAD DE VENTA: UNITARIO

CÓDIGO	REF..	MEDIDA	CAUDAL MÁXIMO	PRECIO
10070239	181820	1 1/2"	30 M3/H	$122.414
10070240	181821	2"	26 M3/H	$103.373
10070241	181822	3"	80 M3/H	$134.483
10070244	181825	3" S	120 M3/H	$226.911
10070242	181823	4"	120 M3/H	$265.653
10070243	181824	6"	280 M3/H	COTIZAR

VÁLVULA REDUCTORA METÁLICA

MARCA: ARI
MODELO: ELIPTIX
PRESIÓN MÁXIMA: 16 BARES
UNIDAD DE VENTA: UNITARIO

CÓDIGO	REF..	MEDIDA	CAUDAL MÁXIMO	PRECIO
10070256	181830	2"	55 M3/H	$366.562
10070257	181832	3"	80 M3/H	$366.562
10070258	181833	4"	165 M3/H	$516.397
10070259	181834	6"	370 M3/H	$1.123.491
10070260	181835	8"	370 M3/H	$1.814.487

Términos y Condiciones de Ventas: 1.- (*Código) Producto a pedido, precio referencial. 2.- Valores publicados no incluyen IVA. 3.- Aunque nuestra política de precios es muy competitiva algunos de nuestros precios aquí reflejados pueden cambiar a partir del décimo día del mes, debido a condiciones del mercado. 4.- Los precios válidos de venta son los que se encuentran en la base de datos de sistema SAP en el día de la Nota de Venta. Antes de realizar Orden de Compra o un pago cerciórese del precio vigente con su ejecutivo comercial, venta mesón de sucursal o al (+56) 2 25987000. 5.- Cosmoplas se reserva el derecho de aceptar una orden con precio no actualizado.

VÁLVULAS DE FLOTADOR

VÁLVULA FLOTADOR VARILLA SIN BOYA

MARCA: FARG (ITALIA)
PRESIÓN MÁXIMA: 5 BAR
MATERIAL: BRONCE
UNIDAD DE VENTA: UNITARIO

CÓDIGO	REF.	MEDIDA	MATERIAL	VARILLA	ESFERA RECOMENDADA	PRECIO
18870002	173100	1/2"	LATÓN	REDONDA	120 MM	$11.709
18870003	173101	3/4"	LATÓN	REDONDA	120 MM	$12.944
18870004	173102	1"	LATÓN	REDONDA	150 MM	$19.636
18870005	173103	1 1/4"	ACERO	PLANA	180 MM	$40.722
18870006	173104	1 1/2"	ACERO	PLANA	200 MM	$47.869
18870007	173105	2"	ACERO	PLANA	220 MM	$70.478
18870008	173106	2 1/2"	ACERO	PLANA	250 MM	$276.167
18870009	173107	3"	ACERO	PLANA	250 MM	$304.833
18870010	173108	4"	ACERO	PLANA	300 MM	$486.744

VÁLVULA FLOTADOR VARILLA SIN BOYA

MARCA: FARG (ITALIA)
PRESIÓN MÁXIMA: 5 BAR
MATERIAL CUERPO: LATÓN
MATERIAL ASIENTO Y VARILLA: ACERO INOXIDABLE
UNIDAD DE VENTA: UNITARIO

CÓDIGO	REF.	MEDIDA	VARILLA	ESFERA RECOMENDADA	PRECIO
18870030	173920	1"	REDONDA	150 MM	$33.512
18870031	173922	1 1/4"	PLANA	180 MM	$71.302
18870032	173924	1 1/2"	PLANA	200 MM	$72.655
18870033	173926	2"	PLANA	220 MM	$99.437

BOYA

MARCA: FARG (ITALIA)
UNIDAD DE VENTA: UNITARIO

CÓDIGO	REF.	MEDIDA	BOYA	VARILLA	PRECIO
(*)18870011	173110	90 MM	COBRE	REDONDA/PLANA	$6.785
(*)18870012	173111	100 MM	COBRE	REDONDA/PLANA	$8.428
(*)18870013	173112	120 MM	COBRE	REDONDA/PLANA	$14.494
18870014	173113	150 MM	COBRE	REDONDA/PLANA	$59.858
18870015	173114	180 MM	COBRE	REDONDA/PLANA	$36.832
18870016	173115	200 MM	COBRE	REDONDA/PLANA	$45.998
18870017	173116	220 MM	COBRE	REDONDA/PLANA	$62.151
18870018	173117	250 MM	COBRE	REDONDA/PLANA	$93.726
18870019	173118	300 MM	COBRE	REDONDA/PLANA	$148.041
18870020	173120	120 MM	PVC	REDONDA	$3.073
18870023	173124	120 MM	PVC	PLANA	$3.089
18870024	173125	150 MM	PVC	PLANA	$4.492
18870025	173126	180 MM	PVC	PLANA	$5.333
18870026	173127	220 MM	PVC	PLANA	$16.878

(*) Producto a pedido, Precio referencial.

VÁLVULAS VENTOSAS

VÁLVULA DE AIRE CINÉTICA

MARCA: ARI (ISRAEL)
MODELO: AV-010
LÍMITES DE OPERACIÓN: 0,2–10 BAR
EFECTO CINÉTICO
UNIDAD DE VENTA: UNITARIO

CÓDIGO	REF.	MEDIDA	MATERIAL	PRECIO
10090018	177061	3/4" HE	POLIPROPILENO	$21.820
10090019	177062	1" HE	POLIPROPILENO	$27.905
10090017	177059	2" HI	NYLON REFORZADO	$40.351

VÁLVULA DE AIRE CINÉTICA

MARCA: API (U.S.A.)
UNIDAD DE VENTA: UNITARIO

CÓDIGO	REF.	MEDIDA	CONEXIÓN	PRECIO
10090021	177200	1" HE	BSP	$19.000

VÁLVULA DE AIRE CINÉTICA

MARCA: DURA
LÍMITES DE OPERACIÓN: 0,35–6 BAR
EFECTO CINÉTICO
UNIDAD DE VENTA: UNITARIO

CÓDIGO	REF.	MEDIDA	PRESIÓN MÁX.	PRECIO
10090023	177202	1"	6 BARES	$6.364

VÁLVULA VENTOSA CINÉTICA

MARCA: HIDROTEN (ESPAÑA)
PRESIÓN MÁXIMA: 16 BARES
UNIDAD DE VENTA: UNITARIO

CÓDIGO	REF.	MODELO	MEDIDA	PRECIO
10090027	177525	C- 2	1" HE	$22.123
10090025	177505	C -1	2" HE	$90.680

Términos y Condiciones de Ventas: 1.- (*Código) Producto a pedido, precio referencial. 2.- Valores publicados no incluyen IVA. 3.- Aunque nuestra política de precios es muy competitiva algunos de nuestros precios aquí reflejados pueden cambiar a partir del décimo día del mes, debido a condiciones del mercado. 4.- Los precios válidos de venta son los que se encuentran en la base de datos de sistema SAP en el día de la Nota de Venta. Antes de realizar Orden de Compra o un pago cerciórese del precio vigente con su ejecutivo comercial, venta mesón de sucursal o al (+56) 2 25987000. 5.- Cosmoplas se reserva el derecho de aceptar una orden con precio no actualizado.

VÁLVULA VENTOSA AUTOMÁTICA EFECTO SIMPLE

MARCA: ARI (ISRAEL)
PRESIÓN MÁXIMA: 16 BARES
CUERPO DE NYLON REFORZADO Y BASE PLÁSTICA
EFECTO AUTOMÁTICO
UNIDAD DE VENTA: UNITARIO

CÓDIGO	REF.	MODELO	MEDIDA	PRECIO
10090001	177000	S-050-P	1/2"	$67.864
10090002	177002	S-050-P	1"	$88.758

VÁLVULA VENTOSA COMBINADA-TRIFUNCIONAL

MARCA: HIDROTEN (ESPAÑA)
PRESIÓN MÁXIMA: 10 BARES
MECANISMO DE AUTOLIMPIEZA
EFECTO CINÉTICO Y AUTOMÁTICO
UNIDAD DE VENTA: UNITARIO

CÓDIGO	REF.	MODELO	MEDIDA	PRECIO
10090026	177520	D-1	1" HE	$47.692
10090024	177500	D-2	2" HE	$100.813

VÁLVULA VENTOSA COMBINADA-TRIFUNCIONAL

MARCA: ARI (ISRAEL)
PRESIÓN MÁXIMA: 10 BARES
MECANISMO DE AUTOLIMPIEZA
EFECTO CINÉTICO Y AUTOMÁTICO
UNIDAD DE VENTA: UNITARIO

CÓDIGO	REF.	MODELO	MEDIDA	PRECIO
10090007	177021	D-043	2"	$118.000

VÁLVULA VENTOSA COMBINADA-TRIFUNCIONAL

MARCA: ARI (ISRAEL)
MECANISMO DE AUTOLIMPIEZA
EFECTO CINÉTICO Y AUTOMÁTICO
UNIDAD DE VENTA: UNITARIO

CÓDIGO	REF.	MODELO	MEDIDA	PRESIÓN MÁX.	PRECIO
10090005	177019	D-040-P	1" HE	16 BARES	$124.110
10090006	177020	D-040-P	2" HE	16 BARES	$233.950
10090008	177022	D-040-P	2" HE	10 BARES	$168.860

VÁLVULA VENTOSA COMBINADA-TRIFUNCIONAL

MARCA: ARI (ISRAEL)
PRESIÓN MÁXIMA: 10 BARES
MECANISMO DE AUTOLIMPIEZA
EFECTO CINÉTICO Y AUTOMÁTICO
UNIDAD DE VENTA: UNITARIO

CÓDIGO	REF.	MODELO	MEDIDA	PRECIO
10090009	177023	DT-040	1/2" HE	$43.333
(*)10090010	177024	DT-040	3/4" HE	$39.927

(*) Producto a pedido, Precio referencial.

VÁLVULA DE AIRE TRIFUNCIONAL Y DE ALIVIO RÁPIDO DE PRESIÓN D-070 Q

MARCA: ARI (ISRAEL)
MECANISMO DE AUTOLIMPIEZA
EFECTO CINÉTICO, AUTOMÁTICO Y DE ALIVIO RÁPIDO DE PRESIÓN
UNIDAD DE VENTA: UNITARIO

CÓDIGO	REF..	MODELO	MEDIDA	PRESIÓN MÁX.	PRECIO
10090011	177026	D-070 Q	2"	10 BARES	$584.430

FILTROS TIPO Y

FILTRO TIPO Y RECOLECTOR DE IMPUREZAS

MARCA: RASTELLI (ITALIA)
CUERPO: LATÓN
MALLA: ACERO INOXIDABLE
UNIDAD DE VENTA: UNITARIO

CÓDIGO	REF.	MEDIDA	PRESIÓN	PRECIO
18860003	173080	1/2"	PN 20	$6.425
18860004	173081	3/4"	PN 20	$9.704
18860005	173082	1"	PN 20	$18.866
18860006	173083	1 1/4"	PN 20	$21.503
18860007	173084	1 1/2"	PN 20	$27.608
18860008	173085	2"	PN 20	$46.589
18860009	173086	2 1/2"	PN 16	$89.723
18860010	173087	3"	PN 16	$102.789
18860011	173088	4"	PN 16	$350.768

FILTRO TIPO Y RECOLECTOR DE IMPUREZAS

MARCA: DURA (R.P.C)
CUERPO: LATÓN
MALLA: ACERO INOXIDABLE
UNIDAD DE VENTA: UNITARIO

CÓDIGO	REF.	MEDIDA	PRESIÓN	PRECIO
18860016	187080	1/2"	PN 16	$3.729
18860017	187081	3/4"	PN 16	$5.965
18860018	187082	1"	PN 16	$6.593
18860019	187083	1 1/4"	PN 16	$13.340
18860020	187084	1 1/2"	PN 16	$24.444
18860021	187085	2"	PN 16	$29.138
18860022	187086	2 1/2"	PN 16	$53.594
18860023	187087	3"	PN 16	$73.881
18860024	187088	4"	PN 16	$141.176

Términos y Condiciones de Ventas: 1.- (*Código) Producto a pedido, precio referencial. 2.- Valores publicados no incluyen IVA. 3.- Aunque nuestra política de precios es muy competitiva algunos de nuestros precios aquí reflejados pueden cambiar a partir del décimo día del mes, debido a condiciones del mercado. 4.- Los precios válidos de venta son los que se encuentran en la base de datos de sistema SAP en el día de la Nota de Venta. Antes de realizar Orden de Compra o un pago cerciórese del precio vigente con su ejecutivo comercial, venta mesón de sucursal o al (+56) 2 25987000. 5.- Cosmoplas se reserva el derecho de aceptar una orden con precio no actualizado.

VÁLVULA RECOLECTORA DE IMPUREZAS ACERO INOXIDABLE

MARCA: TAYSON
MATERIAL: ACERO INOXIDABLE SS 316
CONEXIÓN: ROSCA NPT
UNIDAD DE VENTA: UNITARIO

CÓDIGO	REF.	MEDIDA	PRESIÓN	PRECIO
(*)22100014	162240	1/2"	800 WOG	$12.375
22100015	162242	3/4"	800 WOG	$21.715
22100016	162244	1"	800 WOG	$29.080
(*)22100017	162246	1 1/4"	800 WOG	$32.725
22100018	162248	1 1/2"	800 WOG	$51.590
22100019	162250	2"	800 WOG	$95.455

(*) Producto a pedido, Precio referencial.

VÁLVULA RECOLECTORA DE IMPUREZAS FIERRO

MARCA: TAYSON
CUERPO: FIERRO FUNDIDO
MALLA: ACERO INOXIDABLE
EXTREMOS: FLANGES DIN
UNIDAD DE VENTA: UNITARIO

CÓDIGO	REF.	MEDIDA	N° DE AGUJEROS	CONEXIÓN	PRECIO
22100007	149320	2"	4	PN10/16	$99.880
22100008	149322	2 1/2"	4	PN10/PN16	$103.240
22100009	149324	3"	4	PN10/PN16	$117.223
22100010	149326	4"	8	PN10/PN16	$130.508
22100011	149330	6"	8	PN10/PN16	$345.588
22100012	149332	8"	12	PN16	$629.450
22100013	149334	10"	12	PN16	$857.058

JUNTAS DE DILATACIÓN

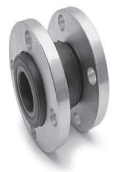

JUNTA DE DILATACIÓN

MARCA: TAYSON
PRESIÓN NOMINAL: 16 BAR
MATERIAL: ACERO / CAUCHO
TEMPERATURA MÁXIMA: 80° C
CONEXIÓN: BRIDA NORMA DIN
UNIDAD DE VENTA: UNITARIO

CÓDIGO	REF.	MEDIDA	PRECIO
22330002	153718	1 1/4"	$34.005
22330003	153719	1 1/2"	$47.130
22330004	153720	2"	$45.518
22320000	153726	2 1/2"	$82.458
22330005	153721	3"	$68.630
22330006	153722	4"	$123.295
22330007	153723	5"	$158.875
22330008	153724	6"	$190.715
22330009	153725	8"	$214.623
22330000	153710	10"	$330.908
22330001	153711	12"	$396.023

JUNTA DE DILATACIÓN DOBLE ONDA

MARCA: TAYSON
PRESIÓN NOMINAL: 16 BAR
MATERIAL: ACERO GALVANIZADO / CAUCHO
TEMPERATURA MÁXIMA: 80° C
CONEXIÓN: UNIÓN AMERICANA HILO BSP
UNIDAD DE VENTA: UNITARIO

CÓDIGO	REF.	MEDIDA	PRECIO
22320001	153728	3/4"	$36.300
22320002	153729	1"	$32.080
22320003	153730	1 1/4"	$51.755
22320004	153731	1 1/2"	$33.973
22320005	153732	2"	$80.930
22320006	153733	2 1/2"	$106.810
22320007	153734	3"	$82.023

VÁLVULAS DE JARDÍN

LLAVE BOLA JARDÍN

MARCA: DURA (R.P.C.)
MATERIAL: LATÓN NIQUELADO
TIPO MANILLA: PLANA ROJA
UNIDAD DE VENTA: UNITARIO

CÓDIGO	REF.	MEDIDA	PRECIO
18870036	187050	1/2"	$4.369
18870037	187051	3/4"	$7.120
18870038	187052	1"	$9.610

LLAVE BOLA JARDÍN

MARCA: DURA PLUS (R.P.C.)
MATERIAL: LATÓN NIQUELADO
MANILLA: GALVANIZADA
TIPO MANILLA: PLANA AZUL
UNIDAD DE VENTA: UNITARIO

CÓDIGO	REF.	MEDIDA	PRECIO
18870043	187060	1/2"	$5.998
18870044	187061	3/4"	$8.713
18870045	187062	1"	$10.947

Términos y Condiciones de Ventas: 1.- (*Código) Producto a pedido, precio referencial. 2.- Valores publicados no incluyen IVA. 3.- Aunque nuestra política de precios es muy competitiva algunos de nuestros precios aquí reflejados pueden cambiar a partir del décimo día del mes, debido a condiciones del mercado. 4.- Los precios válidos de venta son los que se encuentran en la base de datos de sistema SAP en el día de la Nota de Venta. Antes de realizar Orden de Compra o un pago cerciórese del precio vigente con su ejecutivo comercial, venta mesón de sucursal o al (+56) 2 25987000. 5.- Cosmoplas se reserva el derecho de aceptar una orden con precio no actualizado.

LLAVE BOLA JARDÍN

MARCA: DURA PLUS (R.P.C.)
MANILLA: GALVANIZADA
TIPO MANILLA: PLANA VERDE
UNIDAD DE VENTA: UNITARIO

CÓDIGO	REF.	MEDIDA	PRECIO
18870040	187055	1/2"	$3.332
18870041	187057	3/4"	$4.193
18870042	187059	1"	$7.179

LLAVE BOLA JARDÍN

MARCA: DUKE (ARGENTINA)
MATERIAL: PVC
UNIDAD DE VENTA: UNITARIO

CÓDIGO	REF.	MEDIDA	PRECIO
18810000	175020	1/2"	$2.053
18810001	175021	3/4"	$2.211

LLAVE JARDÍN CON VÁSTAGO

MARCA: DURA (R.P.C.)
MATERIAL: LATÓN
UNIDAD DE VENTA: UNITARIO

CÓDIGO	REF.	MEDIDA	PRECIO
18870046	187100	1/2"	$4.851
(*)18870047	187102	3/4"	$9.500

(*) Producto a pedido, Precio referencial.

Términos y Condiciones de Ventas: 1.- (*Código) Producto a pedido, precio referencial. 2.- Valores publicados no incluyen IVA. 3.- Aunque nuestra política de precios es muy competitiva algunos de nuestros precios aquí reflejados pueden cambiar a partir del décimo día del mes, debido a condiciones del mercado. 4.- Los precios válidos de venta son los que se encuentran en la base de datos de sistema SAP en el día de la Nota de Venta. Antes de realizar Orden de Compra o un pago cerciórese del precio vigente con su ejecutivo comercial, venta mesón de sucursal o al (+56) 2 25987000. 5.- Cosmoplas se reserva el derecho de aceptar una orden con precio no actualizado.

TUBERÍAS & FITTINGS

02

Hidráulico	34
Sanitario Gris	47
Sanitario Blanco y Accesorios	48
Agrícola	50
Colector	51
Collarines	52
Adhesivos	53
Teflón y Sellantes	53
Tubería HDPE	54
Fitting HDPE Compresión	56
Fitting HDPE Termofusión	57
Fitting HDPE Electrofusión	61
Cañería Polietileno	64
Fitting Polietileno	64
Fitting Hierro Maleable Galvanizado BSP, TUPY	65
Fierro Dúctil	68
Flanges	72
Cañería Cobre	76

TUBERÍA HIDRÁULICA PRESIÓN

PRODUCTO NACIONAL
PN 6 (PRESIÓN MÁXIMA 6 BAR A 20°C)
PRECIO POR TIRA
CALIDAD CERTIFICADA
UNIDAD DE VENTA: TIRA 6 METROS

MEDIDA	UNIÓN	CÓDIGO TIGRE	REF. TIGRE	PRECIO	CÓDIGO HOFFENS	REF. HOFFENS	PRECIO	CÓDIGO VINILIT	REF. VINILIT	PRECIO
40 MM	CEMENTAR	18000057	136200	$15.681	18000229	236300	$13.639	18000322	302154	$16.597
50 MM	CEMENTAR	18000058	136201	$21.476	18000230	236301	$17.836	18000325	302157	$22.139
63 MM	GOMA	18000059	136202	$37.132	18000231	236302	$31.176	18000334	302191	$34.951
75 MM	GOMA	18000060	136203	$49.042	18000232	236303	$39.756	18000372	302230	$50.377
90 MM	GOMA	18000061	136204	$73.611	18000233	236304	$57.668	18000376	302234	$72.123
110 MM	GOMA	18000062	136205	$80.979	18000234	236305	$93.400	18000337	302194	$86.123
125 MM	GOMA	18000063	136206	$110.899	18000235	236306	$88.515	18000341	302198	$96.618
140 MM	GOMA	18000064	136207	$126.840	18000236	236307	$111.417	18000344	302202	$151.636
160 MM	GOMA	18000065	136208	$168.740	18000237	236308	$143.256	18000348	302206	$194.696
180 MM	GOMA	18000066	136209	$191.201	(*)18000238	236309	$419.753	18000351	302209	$278.500
200 MM	GOMA	18000067	136210	$281.646	18000239	236310	$223.193	18000354	302212	$256.739
225 MM	GOMA	(*)18000068	136211	$178.958	-	-	-	-	-	-
250 MM	GOMA	18000069	136212	$368.792	18000241	236312	$351.076	18000358	302216	$558.072
280 MM	GOMA	(*)18000070	136213	$272.984	-	-	-	-	-	-
315 MM	GOMA	18000071	136214	$642.701	18000243	236314	$555.112	18000361	302219	$663.717
355 MM	GOMA	(*)18000072	136215	$740.969	-	-	-	(*)18000364	302222	$765.197
400 MM	GOMA	18000073	136216	$881.045	-	-	-	18000366	302224	$1.038.446

(*) Producto a pedido, precio referencial.

TUBERÍA HIDRÁULICA PRESIÓN

PRODUCTO NACIONAL
PN 8 (PRESIÓN MÁXIMA 8 BAR A 20°C)
PRECIO POR TIRA
CALIDAD CERTIFICADA
UNIDAD DE VENTA: TIRA 6 METROS

MEDIDA	UNIÓN	CÓDIGO TIGRE	REF. TIGRE	PRECIO	CÓDIGO HOFFENS	REF. HOFFENS	PRECIO	CÓDIGO VINILIT	REF. VINILIT	PRECIO
32 MM	CEMENTAR	(*)18000074	136219	$6.757	(*)18000244	236319	$11.613	(*)18000320	302152	$8.183
40 MM	CEMENTAR	(*)18000075	136220	$8.771	(*)18000245	236320	$16.992	(*)18000323	302155	$16.690
50 MM	CEMENTAR	(*)18000076	136221	$14.974	(*)18000246	236321	$25.096	-	-	-
63 MM	GOMA	(*)18000077	136222	$20.906	(*)18000247	236322	$43.196	-	-	-
75 MM	GOMA	(*)18000078	136223	$29.606	(*)18000248	236323	$58.798	(*)18000373	302231	$58.810
90 MM	GOMA	(*)18000079	136224	$42.933	(*)18000249	236324	$84.686	(*)18000377	302235	$84.613
110 MM	GOMA	(*)18000080	136225	$121.030	(*)18000250	236325	$101.900	(*)18000338	302195	$102.310
125 MM	GOMA	(*)18000081	136226	$85.243	(*)18000251	236326	$132.096	(*)18000342	302199	$151.283
140 MM	GOMA	(*)18000082	136227	$252.290	(*)18000252	236327	$163.938	(*)18000345	302203	$170.233
160 MM	GOMA	(*)18000083	136228	$109.288	(*)18000253	236328	COTIZAR	(*)18000349	302207	$221.303
180 MM	GOMA	(*)18000084	136229	$138.202	(*)18000254	236329	$270.743	(*)18000326	302162	$278.013
200 MM	GOMA	(*)18000085	136230	$216.129	(*)18000255	236330	$332.120	(*)18000355	302213	$350.570
225 MM	GOMA	(*)18000086	136231	$215.380	-	-	-	-	-	-
250 MM	GOMA	(*)18000087	136232	$266.961	(*)18000257	236332	$509.209	-	-	-
315 MM	GOMA	(*)18000088	136233	$422.511	(*)18000258	236333	$762.072	(*)18000362	302220	$866.453
355 MM	GOMA	(*)18000089	136234	$581.707	-	-	-	-	-	-
400 MM	GOMA	(*)18000090	136235	$850.776	-	-	-	-	-	-

(*) Producto a pedido, precio referencial.

TUBERÍA HIDRÁULICA PRESIÓN

PRODUCTO NACIONAL
PN 10 (PRESIÓN MÁXIMA 10 BAR A 20°C)
PRECIO POR TIRA
CALIDAD CERTIFICADA
UNIDAD DE VENTA: TIRA 6 METROS

MEDIDA	UNIÓN	CÓDIGO TIGRE	REF. TIGRE	PRECIO	CÓDIGO HOFFENS	REF. HOFFENS	PRECIO	CÓDIGO VINILIT	REF. VINILIT	PRECIO
32 MM	CEMENTAR	18000091	136238	$13.181	18000260	236338	$12.296	18000319	302150	$11.377
40 MM	CEMENTAR	18000092	136239	$17.951	18000261	236339	$18.113	18000321	302153	$19.208
50 MM	CEMENTAR	18000093	136240	$29.274	18000262	236340	$28.120	18000324	302156	$26.861
63 MM	GOMA	18000094	136241	$51.177	18000263	236341	$45.265	18000367	302225	$41.770
75MM	GOMA	18000095	136242	$81.847	18000264	236342	$65.236	18000370	302228	$61.810
90 MM	GOMA	18000096	136243	$94.122	18000265	236343	$92.011	18000374	302232	$106.673
110 MM	GOMA	18000097	136244	$117.142	18000266	236344	$111.169	18000335	302192	$111.174
125 MM	GOMA	18000098	136245	$150.920	18000267	236345	$132.924	18000339	302196	$185.306
140 MM	GOMA	18000099	136246	$170.750	18000268	236346	$167.074	18000343	302201	$180.783
160 MM	GOMA	18000100	136247	$226.528	18000269	236347	$218.682	18000346	302204	$254.018
180 MM	GOMA	(*)18000101	136248	$268.368	(*)18000270	236348	$361.811	(*)18000350	302208	$343.533
200 MM	GOMA	18000102	136249	$398.580	18000271	236349	$340.769	18000352	302210	$365.643
225 MM	GOMA	(*)18000103	136250	$281.124	-	-	-	-	-	-
250 MM	GOMA	18000104	136251	$539.257	18000273	236351	$570.049	18000356	302214	$1.646.895
280 MM	GOMA	(*)18000105	136252	$436.539	-	-	-	-	-	-
315 MM	GOMA	18000106	136253	$956.743	18000275	236353	$905.280	18000359	302217	$941.730
355 MM	GOMA	(*)18000107	136254	$1.551.166	-	-	-	(*)18000363	302221	$1.173.230
400 MM	GOMA	(*)18000108	136255	$1.401.848	-	-	-	18000365	302223	$1.668.393

(*) Producto a pedido, precio referencial.

TUBERÍA HIDRÁULICA PRESIÓN

PRODUCTO NACIONAL
PN 12,5 (PRESIÓN MÁXIMA 12,5 BAR A 20°C)
PRECIO POR TIRA
CALIDAD CERTIFICADA
UNIDAD DE VENTA: TIRA 6 METROS

MEDIDA	UNIÓN	CÓDIGO TIGRE	REF. TIGRE	PRECIO	CÓDIGO HOFFENS	REF. HOFFENS	PRECIO	CÓDIGO VINILIT	REF. VINILIT	PRECIO
25 MM	CEMENTAR	18000109	136258	$9.382	18000276	236358	$8.979	18000312	302142	$9.200
32 MM	CEMENTAR	(*)18000110	136259	$9.391	(*)18000277	236359	$12.987	18000313	302143	$14.830
40 MM	CEMENTAR	(*)18000111	136260	$13.551	(*)18000278	236360	$22.028	(*)18000314	302144	$23.310
50 MM	CEMENTAR	(*)18000112	136261	$20.636	(*)18000279	236361	$31.088	(*)18000315	302145	$35.500
63 MM	GOMA	(*)18000113	136262	$32.942	(*)18000280	236362	$49.642	(*)18000316	302146	$57.247
75 MM	GOMA	(*)18000114	136263	$59.683	(*)18000281	236363	$72.873	(*)18000332	302189	$82.990
90 MM	GOMA	(*)18000115	136264	$68.759	(*)18000282	236364	$104.943	(*)18000333	302190	$119.510
110 MM	GOMA	(*)18000116	136265	$168.876	(*)18000283	236365	$241.319	18000327	302184	$144.564
125 MM	GOMA	(*)18000117	136266	$157.027	(*)18000284	236366	$181.976	(*)18000328	302185	$195.950
140 MM	GOMA	(*)18000118	136267	$234.255	(*)18000285	236367	$227.471	(*)18000329	302186	$244.940
160 MM	GOMA	(*)18000119	136268	$389.057	(*)18000286	236368	$564.359	(*)18000330	302187	$279.577
180 MM	GOMA	(*)18000120	136269	$210.351	(*)18000287	236369	$374.237	(*)18000378	302236	$393.160
200 MM	GOMA	(*)18000121	136270	$412.077	(*)18000288	236370	$463.606	(*)18000331	302188	$499.217
225 MM	GOMA	(*)18000122	136271	$329.529	-	-	-	-	-	-
250 MM	GOMA	(*)18000123	136272	$579.837	(*)18000290	236372	$13.265.307	-	-	-
280 MM	GOMA	(*)18000124	136273	$508.896	-	-	-	-	-	-
315 MM	GOMA	(*)18000125	136274	$695.119	(*)18000292	236374	$13.265.307	-	-	-
355 MM	GOMA	(*)18000126	136275	$836.138	-	-	-	-	-	-
400 MM	GOMA	(*)18000127	136276	$1.032.507	-	-	-	-	-	-

(*) Producto a pedido, precio referencial.

TUBERÍA HIDRÁULICA PRESIÓN

PRODUCTO NACIONAL
PN 16 (PRESIÓN MÁXIMA 16 BAR A 20°C)
PRECIO POR TIRA
CALIDAD CERTIFICADA
UNIDAD DE VENTA: TIRA 6 METROS

MEDIDA	UNIÓN	CÓDIGO TIGRE	REF. TIGRE	PRECIO	CÓDIGO HOFFENS	REF. HOFFENS	PRECIO	CÓDIGO VINILIT	REF. VINILIT	PRECIO
20 MM	CEMENTAR	18000128	136279	$6.358	18000293	236379	$6.848	18000317	302148	$6.677
25 MM	CEMENTAR	18000129	136280	$9.330	-	-	-	18000318	302149	$14.608
32 MM	CEMENTAR	18000130	136281	$13.035	-	-	-	-	-	-
40 MM	CEMENTAR	(*)18000131	136282	$15.386	-	-	-	-	-	-
50 MM	CEMENTAR	(*)18000132	136283	$23.708	-	-	-	-	-	-
63 MM	GOMA	(*)18000133	136284	$53.229	-	-	-	18000368	302226	$88.851
75 MM	GOMA	(*)18000134	136285	$95.480	-	-	-	(*)18000371	302229	$106.320
90 MM	GOMA	(*)18000135	136286	$121.964	-	-	-	(*)18000375	302233	$200.465
110 MM	GOMA	18000136	136287	$128.590	-	-	-	18000336	302193	$186.590
125 MM	GOMA	(*)18000137	136288	$191.431	-	-	-	(*)18000340	302197	$205.753
140 MM	GOMA	(*)18000138	136289	$255.210	-	-	-	-	-	
160 MM	GOMA	(*)18000139	136290	$503.331	-	-	-	(*)18000347	302205	$409.663
180 MM	GOMA	(*)18000140	136291	$277.861	-	-	-	-	-	
200 MM	GOMA	(*)18000141	136292	$346.440	-	-	-	(*)18000353	302211	$639.303
225 MM	GOMA	(*)18000142	136293	$438.514	-	-	-	-	-	-
250 MM	GOMA	(*)18000143	136294	$829.547	-	-	-	(*)18000357	302215	$930.960
280 MM	GOMA	(*)18000144	136295	$675.661	-	-	-	-	-	-
315 MM	GOMA	(*)18000145	136296	$1.346.058	-	-	-	(*)18000360	302218	$1.609.313

(*) Producto a pedido, precio referencial.

TEE PVC 90° INYECTADO CEMENTAR

MARCA: HIDROTEN (ESPAÑA)
UNIDAD DE VENTA: UNITARIO

CÓDIGO	REF.	MEDIDA	PRESIÓN MÁX.	PRECIO
18180124	154749	18180124	PN16	$18.483
18180125	154750	18180125	PN 16	$29.628
18180126	154752	18180126	PN 16	$41.771
18180127	154754	18180127	PN 10	$49.299
18180128	154756	18180128	PN 10	$86.837
18180129	154758	18180129	PN 10	$243.332
18180130	154760	18180130	PN 10	$745.525

TEE PVC 90° INYECTADO CEMENTAR

PRODUCTO IMPORTADO
ORIGEN: R.P.C
UNIDAD DE VENTA: UNITARIO

CÓDIGO	REF.	MEDIDA	PRESIÓN MÁX.	PRECIO
(*)18180708	290038	110MM	PN10	$10.228
(*)18180710	290040	140 MM	PN10	$29.279
(*)18180711	290042	160 MM	PN10	$32.656
(*)18180712	290044	200 MM	PN10	$54.009
(*)18180713	290046	250 MM	PN10	$138.487
(*)18180714	290046	315 MM	PN10	$334.833

(*) Producto a pedido, precio referencial.

CODO PVC 90° INYECTADO CEMENTAR

MARCA: HIDROTEN (ESPAÑA)
UNIDAD DE VENTA: UNITARIO

CÓDIGO	REF.	MEDIDA	PRESIÓN MÁX.	PRECIO
18180107	154700	125 MM	PN 16	$21.961
18180108	154702	140 MM	PN 16	$32.865
18180109	154704	160 MM	PN 10	$40.352
18180110	154706	200 MM	PN 10	$56.358
18180111	154708	250 MM	PN 10	$205.761
18180112	154710	315 MM	PN 10	$422.858

CODO PVC 90° INYECTADO CEMENTAR

PRODUCTO IMPORTADO
ORIGEN: R.P.C
UNIDAD DE VENTA: UNITARIO

CÓDIGO	REF.	MEDIDA	PRESIÓN MÁX.	PRECIO
(*)18180694	290000	125 MM	PN10	$7.841
(*)18180695	290002	140 MM	PN10	$17.423
(*)18180696	290004	160 MM	PN10	$28.085
(*)18180697	290006	200 MM	PN10	$26.972
(*)18180698	290008	250 MM	PN10	$47.131
(*)18180699	290010	315 MM	PN10	$194.550
(*)18180700	290012	315 MM	PN10	$257.411

(*) Producto a pedido, precio referencial.

Términos y Condiciones de Ventas: 1.- (*Código) Producto a pedido, precio referencial. 2.- Valores publicados no incluyen IVA. 3.- Aunque nuestra política de precios es muy competitiva algunos de nuestros precios aquí reflejados pueden cambiar a partir del décimo día del mes, debido a condiciones del mercado. 4.- Los precios válidos de venta son los que se encuentran en la base de datos de sistema SAP en el día de la Nota de Venta. Antes de realizar Orden de Compra o un pago cerciórese del precio vigente con su ejecutivo comercial, venta mesón de sucursal o al (+56) 2 25987000. 5.- Cosmoplas se reserva el derecho de aceptar una orden con precio no actualizado.

CODO PVC 45° INYECTADO CEMENTAR

MARCA: HIDROTEN (ESPAÑA)
UNIDAD DE VENTA: UNITARIO

CÓDIGO	REF.	MEDIDA	PRESIÓN MÁX.	PRECIO
18180113	154720	125 MM	PN 16	$18.921
18180114	154722	140 MM	PN 16	$32.963
18180115	154724	160 MM	PN 10	$38.087
18180116	154726	200 MM	PN 10	$61.442
18180117	154728	250 MM	PN 10	$190.991
(*)18180118	154730	315 MM	PN 10	$352.272

(*) Producto a pedido, precio referencial.

COPLA PVC CEMENTAR

MARCA: HIDROTEN (ESPAÑA)
UNIDAD DE VENTA: UNITARIO

CÓDIGO	REF.	MEDIDA	PRESIÓN MÁX.	PRECIO
18180168	154960	125 MM	PN 16	$15.229
18180169	154961	140 MM	PN 16	$34.681
18180170	154962	160 MM	PN 10	$35.952
18180171	154963	200 MM	PN 10	$42.005
18180172	154964	250 MM	PN 10	$118.831
18180173	154965	315 MM	PN 10	$189.529

TERMINAL HI PVC CEMENTAR

MARCA: HIDROTEN (ESPAÑA)
UNIDAD DE VENTA: UNITARIO

CÓDIGO	REF.	MEDIDA	PRESIÓN MÁX.	PRECIO
18180155	154850	63X2"	PN 10	$2.955
18180156	154852	75X2 1/2"	PN 10	$6.597
18180157	154854	90X3"	PN 10	$9.216
18180158	154856	110X4"	PN 10	$12.544

CODO PVC 90° "AIR"

MARCA: HIDROTEN (ESPAÑA)
CONEXIÓN: SUPERIOR HI
UNIDAD DE VENTA: UNITARIO

CÓDIGO	REF.	MEDIDA	CONEXIÓN	PRECIO
18180119	154740	50 MM	1/2"	$3.937
18180120	154742	63 MM	1/2"	$4.381
18181176	154743	75 MM	1/2"	$8.238
18180121	154744	90 MM	3/4"	$11.678
18180122	154746	110 MM	1"	$20.591

CODO PVC 45° INYECTADO CEMENTAR

PRODUCTO IMPORTADO
ORIGEN: R.P.C
UNIDAD DE VENTA: UNITARIO

CÓDIGO	REF.	MEDIDA	PRESIÓN MÁX.	PRECIO
(*)18180701	290020	110MM	PN10	$8.981
(*)18180702	290022	125 MM	PN10	$16.131
(*)18180703	290024	140 MM	PN10	$22.137
(*)18180704	290026	160 MM	PN10	$24.849
(*)18180705	290028	200 MM	PN10	$37.265
(*)18180706	290030	250 MM	PN10	$85.528
(*)18180707	290032	315 MM	PN10	$195.602

(*) Producto a pedido, precio referencial.

COPLA PVC CEMENTAR

PRODUCTO IMPORTADO
ORIGEN: R.P.C
UNIDAD DE VENTA: UNITARIO

CÓDIGO	REF.	MEDIDA	PRESIÓN MÁX.	PRECIO
(*)18180746	290310	110MM	PN10	$6.358
(*)18180747	290312	125 MM	PN10	$10.214
(*)18180748	290314	140 MM	PN10	$14.297
(*)18180749	290316	160 MM	PN10	$16.007
(*)18180750	290318	200 MM	PN10	$24.025
(*)18180751	290320	250 MM	PN10	$83.081
(*)18180752	290322	315 MM	PN10	$146.685

(*) Producto a pedido, precio referencial.

TERMINAL HI PVC CEMENTAR

PRODUCTO IMPORTADO
ORIGEN: R.P.C
UNIDAD DE VENTA: UNITARIO

CÓDIGO	REF.	MEDIDA	PRESIÓN MÁX.	PRECIO
(*)18180715	290114	63X2"	PN10	$2.274
(*)18180716	290116	75X2 1/2"	PN10	$5.710
(*)18180717	290118	90X3"	PN10	$6.932
(*)18180718	290120	110X4"	PN10	$14.718

(*) Producto a pedido, precio referencial.

CRUZ PVC SOLDAR

MARCA: HIDROTEN (ESPAÑA)
UNIDAD DE VENTA: UNITARIO

CÓDIGO	REF.	MEDIDA	PRESIÓN MÁX.	PRECIO
18180137	154820	50 MM	PN 16	$4.381
18180138	154822	63 MM	PN 16	$6.651
18180139	154824	75 MM	PN 16	$13.033
18180140	154826	90 MM	PN 16	$35.411
18180142	154828	110 MM	PN 16	$51.464

Términos y Condiciones de Ventas: 1.- (*Código) Producto a pedido, precio referencial. 2.- Valores publicados no incluyen IVA. 3.- Aunque nuestra política de precios es muy competitiva algunos de nuestros precios aquí reflejados pueden cambiar a partir del décimo día del mes, debido a condiciones del mercado. 4.- Los precios válidos de venta son los que se encuentran en la base de datos de sistema SAP en el día de la Nota de Venta. Antes de realizar Orden de Compra o un pago cerciórese del precio vigente con su ejecutivo comercial, venta mesón de sucursal o al (+56) 2 25987000. 5.- Cosmoplas se reserva el derecho de aceptar una orden con precio no actualizado.

UNIÓN AMERICANA PVC CEMENTAR

MARCA: HIDROTEN (ESPAÑA)
UNIDAD DE VENTA: UNITARIO

CÓDIGO	REF.	MEDIDA	PRESIÓN MÁX.	PRECIO
18180159	154890	75 MM	PN 16	$15.953
18180160	154892	90 MM	PN 16	$21.960
18180161	154894	110 MM	PN 16	$30.069

TAPAGORRO PVC HI

MARCA: HIDROTEN (ESPAÑA)
UNIDAD DE VENTA: UNITARIO

CÓDIGO	REF.	MEDIDA	PRESIÓN MÁX.	PRECIO
(*)18180162	154920	2 1/2"	PN 16	$6.364
18180163	154922	3"	PN 16	$10.361
18180164	154924	4"	PN 16	$13.767

(*) Producto a pedido, precio referencial.

BUJE REDUCCIÓN CORTO CEMENTAR

MARCA: HIDROTEN (ESPAÑA)
UNIDAD DE VENTA: UNITARIO

CÓDIGO	REF.	MEDIDA	PRESIÓN MÁX.	PRECIO
18180141	154827	125X90 MM	PN 16	$7.313
18180144	154830	125X110 MM	PN 16	$6.439
18180145	154831	140X110 MM	PN 16	$9.773
18180146	154832	140X125 MM	PN 16	$9.949
18180147	154833	160X110MM	PN 16	$12.943
18180148	154834	160X140 MM	PN 16	$12.440
18180150	154836	200X160 MM	PN 10	$30.687
18180151	154838	250X200 MM	PN 10	$69.661
18180152	154840	250X160 MM	PN 10	$54.996
18180153	154842	315X250 MM	PN 10	$171.200
18180154	154844	315X200 MM	PN 10	$154.671

NIPLE REDUCCIÓN PVC

MARCA: HIDROTEN (ESPAÑA)
UNIDAD DE VENTA: UNITARIO

CÓDIGO	REF.	MEDIDA	PRESIÓN MÁX.	PRECIO
(*)18180099	154682	3/4"–1/2"	PN16	$785
(*)18180100	154683	1"–1/2"	PN16	$778
(*)18180101	154684	1"–3/4"	PN16	$979
(*)18180102	154687	1 1/4"–1"	PN16	$1.007
(*)18180103	154690	1 1/2"–1"	PN16	$1.409
(*)18180104	154691	1 1/2"–1 1/4"	PN16	$1.571
(*)18180105	154693	2"–1"	PN16	$1.956
(*)18180106	154695	2"–1 1/2"	PN16	$2.244

(*) Producto a pedido, precio referencial.

TAPATORNILLO PVC HE

MARCA: HIDROTEN (ESPAÑA)
UNIDAD DE VENTA: UNITARIO

CÓDIGO	REF.	MEDIDA	PRESIÓN MÁX.	PRECIO
(*)18180165	154925	2 1/2"	PN 16	$3.260
(*)18180166	154926	3"	PN 16	$5.409
18180167	154927	4"	PN 16	$10.817

(*) Producto a pedido, precio referencial.

ACOPLE DE REPARACIÓN UNIVERSAL

MARCA: DUKE (ARGENTINA)
MATERIAL: PP
USOS: REPARAR TUBERÍAS PVC, HDPE, PPR.
UNIDAD DE VENTA: UNITARIO

CÓDIGO	REF.	MEDIDA	PRESIÓN MÁX.	PRECIO
18260106	(**)175270	1/2"	PN 10	$2.007
18260107	(**)175272	3/4"	PN 10	$1.943
18260108	175274	1"	PN 10	$2.526
18260109	175276	1 1/4"	PN 6	$8.966
18260110	175278	1 1/2"	PN 6	$9.548

(**) Las coplas de 1/2" y 3/4" permiten realizar reparaciones y prolongaciones de tuberías metálicas (cobre, entre otros) y/o plásticas (PVC, PPR, etc.).

Términos y Condiciones de Ventas: 1.- (*Código) Producto a pedido, precio referencial. 2.- Valores publicados no incluyen IVA. 3.- Aunque nuestra política de precios es muy competitiva algunos de nuestros precios aquí reflejados pueden cambiar a partir del décimo día del mes, debido a condiciones del mercado. 4.- Los precios válidos de venta son los que se encuentran en la base de datos de sistema SAP en el día de la Nota de Venta. Antes de realizar Orden de Compra o un pago cerciórese del precio vigente con su ejecutivo comercial, venta mesón de sucursal o al (+56) 2 25987000. 5.- Cosmoplas se reserva el derecho de aceptar una orden con precio no actualizado.

CODO CEMENTAR

PRODUCTO IMPORTADO/NACIONAL
MATERIAL: PVC
PRODUCTO CERTIFICADO
UNIDAD DE VENTA: UNITARIO

MEDIDA	INCLINACIÓN	CÓDIGO DURA	REF. DURA	PRECIO	CÓDIGO TIGRE	REF. TIGRE	PRECIO	CÓDIGO HOFFENS	REF. HOFFENS	PRECIO	CÓDIGO VINILIT	REF. VINILIT	PRECIO
20 MM	90°	18180803	295080	$194	18180202	185000	$342	18180505	241085	$211	18181094	301966	$246
25 MM	90°	18180804	295081	$285	18180203	185001	$342	18180506	241086	$321	18181092	301964	$375
32 MM	90°	18180805	295082	$513	18180204	185002	$504	18180507	241087	$523	18181095	301967	$591
40 MM	90°	18180806	295083	$898	18180205	185003	$862	18180508	241088	$917	18181097	301969	$1.038
50 MM	90°	18180807	295084	$1.418	18180206	185004	$1.035	18180509	241089	$1.316	18181099	301971	$1.225
63 MM	90°	18180808	295085	$2.901	18180207	185005	$3.631	18180510	241090	$3.508	18181148	302110	$4.129
75 MM	90°	18180809	295086	$4.301	18180208	185006	$6.900	18180511	241091	$4.499	18181150	302112	$8.008
90 MM	90°	18180810	295087	$5.666	18180209	185007	$9.531	18180512	241092	$8.007	18181152	302114	$11.123
110 MM	90°	18180811	295088	$12.766	18180210	185008	$15.523	18180513	241093	$14.051	18181146	302108	$15.783
20 MM	45°	18180812	295089	$175	18180211	185020	$546	18180518	241110	$220	18181100	301972	$386
25 MM	45°	18180813	295090	$337	18180212	185021	$635	18180519	241111	$316	18181091	301963	$750
32 MM	45°	18180814	295091	$445	18180213	185022	$727	18180520	241112	$449	18181093	301965	$933
40 MM	45°	18180815	295092	$695	18180214	185023	$1.265	18180521	241113	$830	18181096	301968	$1.127
50 MM	45°	18180816	295093	$948	18180215	185024	$1.842	18180522	241114	$1.458	18181098	301970	$1.836
63 MM	45°	18180817	295094	$3.236	18180216	185025	$4.492	18180523	241115	$1.999	18181147	302109	$5.711
75 MM	45°	18180818	295095	$4.610	18180217	185026	$9.985	18180524	241116	$7.080	18181149	302111	$14.058
90 MM	45°	18180819	295096	$6.491	18180218	185027	$12.162	18180525	241117	$7.667	18181151	302113	$16.419
110 MM	45°	18180820	295097	$12.026	18180219	185028	$24.554	18180526	241118	$21.498	18181145	302107	$22.037

CODO HI

PRODUCTO IMPORTADO/NACIONAL
MATERIAL: PVC
PRODUCTO CERTIFICADO
UNIDAD DE VENTA: UNITARIO

MEDIDA	INCLINACIÓN	CÓDIGO DURA	REF. DURA	PRECIO	CÓDIGO TIGRE	REF. TIGRE	PRECIO	CÓDIGO HOFFENS	REF. HOFFENS	PRECIO	CÓDIGO VINILIT	REF. VINILIT	PRECIO
1/2"	90°	18180821	295100	$332	18180220	185040	$615	18180529	241130	$417	18180962	301346	$1.401
3/4"	90°	18180822	295101	$840	18180221	185041	$950	18180530	241131	$706	18180965	301350	$1.133
1"	90°	18180823	295102	$1.160	18180222	185042	$1.562	18180531	241132	$1.110	18180966	301351	$1.732
1 1/4"	90°	18180824	295103	$2.746	18180223	185043	$2.754	18180532	241133	$3.682	-	-	-
1 1/2"	90°	18180825	295104	$1.718	18180224	185044	$3.577	18180533	241134	$4.476	18180967	301352	$3.811
2"	90°	18180826	295105	$4.161	18180225	185045	$5.900	18180534	241135	$7.057	18180964	301349	$6.646
1/2"	45°	-	-	-	18180228	185060	$988	-	-	-	-	-	-
3/4"	45°	-	-	-	18180229	185061	$1.623	-	-	-	-	-	-
1"	45°	-	-	-	18180230	185062	$1.992	-	-	-	-	-	-
1 1/4"	45°	-	-	-	18180226	185058	$2.262	-	-	-	-	-	-
1 1/2"	45°	-	-	-	18180231	185063	$4.935	-	-	-	-	-	-
2"	45°	-	-	-	18180227	185059	$5.804	-	-	-	-	-	-

Términos y Condiciones de Ventas: 1.- (*Código) Producto a pedido, precio referencial. 2.- Valores publicados no incluyen IVA. 3.- Aunque nuestra política de precios es muy competitiva algunos de nuestros precios aquí reflejados pueden cambiar a partir del décimo día del mes, debido a condiciones del mercado. 4.- Los precios válidos de venta son los que se encuentran en la base de datos de sistema SAP en el día de la Nota de Venta. Antes de realizar Orden de Compra o un pago cerciórese del precio vigente con su ejecutivo comercial, venta mesón de sucursal o al (+56) 2 25987000. 5.- Cosmoplas se reserva el derecho de aceptar una orden con precio no actualizado.

CODO

PRODUCTO IMPORTADO DURA CERTIFICADO
PRODUCTO NACIONAL
MATERIAL: PVC
PRODUCTO CERTIFICADO
UNIDAD DE VENTA: UNITARIO

MEDIDA	UNIÓN	CÓDIGO DURA	REF. DURA	PRECIO	CÓDIGO TIGRE	REF. TIGRE	PRECIO	CÓDIGO HOFFENS	REF. HOFFENS	PRECIO	CÓDIGO VINILIT	REF. VINILIT	PRECIO
20X1/2"	SOL / HI	18180827	295110	$274	18180236	185090	$535	18180535	241140	$307	18181088	301960	$514
25X3/4"	SOL / HI	18180829	295112	$333	18180237	185091	$627	18180537	241142	$619	18181089	301961	$943
25X1/2"	SOL / HI	18180828	295111	$441	18180238	185092	$681	18180536	241141	$399	18180961	301343	$1.682
32X3/4"	SOL / HI	18180830	295113	-	18180239	185093	$908	-	-	-	-	-	-
32X1"	SOL / HI	18180831	295114	$881	18180240	185094	$931	-	-	-	18181090	301962	$1.671

CURVA CEMENTAR

PRODUCTO NACIONAL
MATERIAL: PVC
PRODUCTO CERTIFICADO
UNIDAD DE VENTA: UNITARIO

MEDIDA	INCLINACIÓN	CÓDIGO TIGRE	REF. TIGRE	PRECIO	CÓDIGO HOFFENS	REF. HOFFENS	PRECIO	CÓDIGO VINILIT	REF. VINILIT	PRECIO
20 MM	90°	18180241	185100	$612	18180538	241150	$495	18181056	301825	$1.204
25 MM	90°	18180242	185101	$850	18180539	241151	$789	18181058	301828	$996
32 MM	90°	18180243	185102	$1.746	18180540	241152	$1.339	18181060	301831	$1.957
40 MM	90°	18180244	185103	$2.269	18180541	241153	$2.687	18181062	301834	$3.583
50 MM	90°	18180245	185104	$3.954	18180542	241154	$3.948	18181064	301837	$6.000
63 MM	90°	18180246	185105	$13.258	-	-	-	18181067	301843	$21.875
75 MM	90°	18180247	185106	$16.338	-	-	-	18181070	301847	$24.600
90 MM	90°	18180248	185107	$22.950	-	-	-	18181072	301850	$27.363
110 MM	90°	18180249	185108	$31.223	-	-	-	18181074	301854	$44.025
20 MM	45°	18180380	185300	$908	(*)18180543	241160	$432	-	-	-
25 MM	45°	18180381	185301	$946	(*)18180544	241161	$623	-	-	-
32 MM	45°	18180382	185302	$1.704	(*)18180545	241162	$1.079	-	-	-
40 MM	45°	18180383	185303	$2.723	(*)18180546	241163	$2.563	-	-	-
50 MM	45°	18180384	185304	$3.404	(*)18180547	241164	$3.271	-	-	-
63 MM	45°	18180385	185305	$17.688	-	-	-	18181066	301840	$10.218
75 MM	45°	18180386	185306	$14.069	-	-	-	18181069	301846	$17.833
90 MM	45°	18180387	185307	$27.638	-	-	-	-	-	-
110 MM	45°	18180388	185308	$34.131	-	-	-	18181073	301853	$35.421

(*) Producto a pedido, precio referencial.

BUJE REDUCCIÓN CORTO

PRODUCTO IMPORTADO/NACIONAL
MATERIAL: PVC
PRODUCTO CERTIFICADO
UNIDAD DE VENTA: UNITARIO

MEDIDA	UNIÓN	CÓDIGO DURA	REF. DURA	PRECIO	CÓDIGO TIGRE	REF. TIGRE	PRECIO	CÓDIGO HOFFENS	REF. HOFFENS	PRECIO	CÓDIGO VINILIT	REF. VINILIT	PRECIO
25X20	SOL	18180885	295200	$107	18180269	185130	$173	18180607	241280	$96	18181087	301957	$107
32X25	SOL	18180886	295201	$192	18180270	185131	$231	18180609	241282	$229	18181085	301955	$196
40X32	SOL	18180887	295202	$389	18180271	185132	$327	18180610	241283	$404	18181137	302083	$411
50X40	SOL	18180888	295203	$459	18180272	185133	$796	(*)18180613	241286	$532	18181086	301956	$614
63X50	SOL	18180889	295204	$1.242	18180273	185134	$1.242	(*)18180616	241289	$1.450	18181018	301539	$2.150
75X63	SOL	-	-		18180274	185135	$3.123	(*)18180619	241292	$3.896	18181021	301542	$4.261
90X75	SOL	-	-		18180275	185136	$7.354	(*)18180622	241295	$5.074	18180956	301323	$7.632
110X90	SOL	-	-		18180276	185137	$11.573	(*)18180625	241298	$10.602	18180959	301326	$11.186

(*) Producto a pedido, precio referencial.

Términos y Condiciones de Ventas: 1.- (*Código) Producto a pedido, precio referencial. 2.- Valores publicados no incluyen IVA. 3.- Aunque nuestra política de precios es muy competitiva algunos de nuestros precios aquí reflejados pueden cambiar a partir del décimo día del mes, debido a condiciones del mercado. 4.- Los precios válidos de venta son los que se encuentran en la base de datos de sistema SAP en el día de la Nota de Venta. Antes de realizar Orden de Compra o un pago cerciórese del precio vigente con su ejecutivo comercial, venta mesón de sucursal o al (+56) 2 25987000. 5.- Cosmoplas se reserva el derecho de aceptar una orden con precio no actualizado.

BUJE REDUCCIÓN

PRODUCTO IMPORTADO/NACIONAL
MATERIAL: PVC
PRODUCTO CERTIFICADO
UNIDAD DE VENTA: UNITARIO

MEDIDA	UNIÓN	CÓDIGO DURA	REF. DURA	PRECIO	CÓDIGO TIGRE	REF. TIGRE	PRECIO	CÓDIGO HOFFENS	REF. HOFFENS	PRECIO	CÓDIGO VINILIT	REF. VINILIT	PRECIO
3/4"X1/2"	HE/HI	18180910	295230	$139	18180250	185110	$273	18180656	241350	$170	-	-	-
1"X1/2"	HE/HI	18180911	295231	$390	18180251	185111	$673	18180648	241342	$559	18181022	301545	$1.526
1"X3/4"	HE/HI	18180912	295232	$282	18180252	185112	$454	18180657	241351	$394	18181023	301546	$1.482
11/4"X3/4"	HE/HI	18180913	295233	$552	18180254	185114	$1.162	18180649	241343	$798	18181034	301560	$3.054
11/4"X1"	HE/HI	18180914	295234	$575	18180255	185115	$808	18180658	241352	$725	18181033	301558	$3.132
11/2"X3/4"	HE/HI	18180915	295235	$705	18180257	185117	$1.077	18180650	241344	$793	18181032	301557	$2.968
11/2"X1"	HE/HI	18180916	295236	$650	18180258	185118	$1.088	18180660	241354	$789	18181030	301554	$2.968
11/2"X11/4"	HE/HI	18180917	295237	$588	18180259	185119	$900	18180651	241345	$757	18181031	301556	$2.968
2"X1"	HE/HI	18180918	295238	$2.001	18180260	185120	$2.269	18180652	241346	$2.522	18181024	301548	$3.971
2"X11/4"	HE/HI	18180919	295239	$943	18180256	185116	$1.435	-	-		18181026	301550	$3.943
2"X11/2"	HE/HI	18180920	295240	$1.082	18180261	185121	$1.362	18180653	241347	$1.371	18181025	301549	$3.836
21/2"X11/4"	HE/HI	18180921	295241	$2.018	18180265	185125	$2.269	-	-	-	-	-	-
21/2"X11/2"	HE/HI	18180922	295242	$2.227	18180266	185126	$2.219	-	-	-	-	-	-
21/2"X2"	HE/HI	18180923	295243	$1.745	18180262	185122	$2.285	18180654	241348	$4.820	18181037	301563	$12.732
3"X11/2"	HE/HI	18180924	295244	$2.701	18180267	185127	$4.246	-	-	-	-	-	-
3"X2"	HE/HI	18180925	295245	$2.619	18180263	185123	$4.488	-	-	-	18181027	301551	$26.293
3"X21/2"	HE/HI	18180926	295246	$2.186	18180268	185128	$2.450	18180655	241349	$3.155	18181028	301552	$15.789
4"X3"	HE/HI	18180927	295247	$5.529	18180264	185124	$6.208	18180659	241353	$7.250	18181029	301553	$29.011

BUJE REDUCCIÓN LARGO

PRODUCTO IMPORTADO/NACIONAL
MATERIAL: PVC
PRODUCTO CERTIFICADO
UNIDAD DE VENTA: UNITARIO

MEDIDA	UNIÓN	CÓDIGO DURA	REF. DURA	PRECIO	CÓDIGO TIGRE	REF. TIGRE	PRECIO	CÓDIGO HOFFENS	REF. HOFFENS	PRECIO	CÓDIGO VINILIT	REF. VINILIT	PRECIO
25X20	M / H SOL	18180893	295210	$219	18180299	185163	$454	18180630	241315	$326	-	-	-
32X20	M / H SOL	18180894	295211	$258	18180277	185140	$427	18180631	241316	$358	-	-	-
32X25	M / H SOL	18180895	295212	$526	18180298	185162	$573	18180632	241317	$761	-	-	-
40X20	M / H SOL	-	-	-	18180281	185144	$1.400	18180633	241318	$468	-	-	-
40X25	M / H SOL	18180897	295214	$400	18180282	185145	$1.269	18180634	241319	$504	-	-	-
50X20	M / H SOL	-	-	-	18180278	185141	$627	18180635	241320	$555	-	-	-
50X25	M / H SOL	-	-	-	18180279	185142	$815	18180636	241321	$642	-	-	-
50X32	M / H SOL	18180901	295218	$722	18180280	185143	$796	18180637	241322	$761	-	-	-
63X25	M / H SOL	-	-	-	18180296	185160	$1.669	-	-	-	-	-	-
63X32	M / H SOL	-	-	-	18180297	185161	$1.973	18180638	241323	$2.307	-	-	-
63X40	M / H SOL	18180905	295222	$1.755	18180300	185164	$1.996	-	-	-	-	-	-
63X50	M / H SOL	18180904	295221	$1.634	18180443	185541	$1.958	18180639	241324	$1.917	18181076	301886	$5.746
75X50	M / H SOL	18180906	295223	$2.838	18180285	185148	$4.038	18180640	241325	$2.825	18181077	301887	$9.061
90X63	M / H SOL	18180907	295224	$5.852	18180301	185165	$10.158	18180642	241327	$6.305	18181078	301890	$14.989
110X63	M / H SOL	-	-	-	18180302	185166	$12.000	18180644	241329	$9.713	18181079	301892	$18.546
110X75	M / H SOL	18180909	295226	$4.682	18180283	185146	$9.077	18180645	241330	$8.406	18181080	301893	$33.417

Términos y Condiciones de Ventas: 1.- (*Código) Producto a pedido, precio referencial. 2.- Valores publicados no incluyen IVA. 3.- Aunque nuestra política de precios es muy competitiva algunos de nuestros precios aquí reflejados pueden cambiar a partir del décimo día del mes, debido a condiciones del mercado. 4.- Los precios válidos de venta son los que se encuentran en la base de datos de sistema SAP en el día de la Nota de Venta. Antes de realizar Orden de Compra o un pago cerciórese del precio vigente con su ejecutivo comercial, venta mesón de sucursal o al (+56) 2 25987000. 5.- Cosmoplas se reserva el derecho de aceptar una orden con precio no actualizado.

TERMINAL

PRODUCTO IMPORTADO/NACIONAL
MATERIAL: PVC
PRODUCTO CERTIFICADO
UNIDAD DE VENTA: UNITARIO

MEDIDA	UNIÓN	CÓDIGO DURA	REF. DURA	PRECIO	CÓDIGO TIGRE	REF. TIGRE	PRECIO	CÓDIGO HOFFENS	REF. HOFFENS	PRECIO	CÓDIGO VINILIT	REF. VINILIT	PRECIO
20X1/2"	SOL / HE	18180772	295020	$128	18180392	185320	$208	18180471	241030	$150	18181126	302072	$200
25X3/4"	SOL / HE	18180773	295021	$165	18180393	185321	$269	18180472	241031	$265	18181127	302073	$411
32X1"	SOL / HE	18180774	295022	$363	18180394	185322	$369	18180473	241032	$377	18181128	302074	$531
40X1 1/4"	SOL / HE	18180775	295023	$586	18180395	185323	$738	18180474	241033	$625	18181129	302075	$714
40X1 1/2"	SOL / HE	-	-	-	18180390	185318	$923	-	-	-	18181009	301514	$2.650
50X1 1/4"	SOL / HE	-	-	-	18180391	185319	$1.004	-	-	-	18181010	301520	$2.400
50X1 1/2"	SOL / HE	18180778	295026	$851	18180396	185324	$1.000	18180475	241034	$1.031	18181160	302131	$1.302
63X2"	SOL / HE	18180779	295027	$1.766	18180397	185325	$4.288	18180477	241036	$1.900	18181161	302132	$3.500
75X2 1/2"	SOL / HE	18180780	295028	$3.263	18180398	185326	$4.038	18180479	241038	$2.598	18181162	302133	$4.643
90X3"	SOL / HE	18180781	295029	$4.922	18180399	185327	$6.354	18180480	241039	$4.259	18181163	302134	$6.337
110X4"	SOL / HE	18180782	295030	$7.721	18180400	185328	$7.473	18180481	241040	$6.728	(*)18181164	302135	$25.505
20X1/2"	SOL / HI	18180783	295040	$209	18180401	185330	$350	18180482	241045	$248	18181130	302076	$285
25X1/2"	SOL / HI	18180784	295041	$311	18180402	185331	$945	-	-	-	-	-	-
25X3/4"	SOL / HI	18180785	295042	$287	18180403	185332	$454	18180483	241046	$398	18181131	302077	$587
32X1"	SOL / HI	18180786	295043	$675	18180404	185333	$2.410	18180484	241047	$710	18181011	301522	$2.050
40X1 1/4"	SOL / HI	18180787	295044	$901	18180405	185334	$1.165	18180485	241048	$813	18181012	301523	$1.521
50X1 1/2"	SOL / HI	18180788	295045	$1.296	18180406	185335	$1.362	18180486	241049	$1.220	18181014	301528	$2.983

(*) Producto a pedido, precio referencial.

COPLA

PRODUCTO IMPORTADO/NACIONAL
MATERIAL: PVC
PRODUCTO CERTIFICADO
UNIDAD DE VENTA: UNITARIO

MEDIDA	UNIÓN	CÓDIGO DURA	REF. DURA	PRECIO	CÓDIGO TIGRE	REF. TIGRE	PRECIO	CÓDIGO HOFFENS	REF. HOFFENS	PRECIO	CÓDIGO VINILIT	REF. VINILIT	PRECIO
1/2"	HI	18180763	295010	$245	18180287	185150	$477	18180465	241020	$295	18180979	301380	$864
3/4"	HI	18180764	295011	$356	18180288	185151	$600	18180466	241021	$394	18180976	301377	$1.114
1"	HI	18180765	295012	$667	18180289	185152	$1.042	18180467	241022	$1.023	18180977	301378	$1.268
1 1/4"	HI	18180766	295013	$1.192	18180290	185153	$2.327	18180468	241023	$1.896	18180975	301376	$2.243
1 1/2"	HI	18180767	295014	$1.359	18180291	185154	$2.577	18180469	241024	$4.708	18180974	301375	$3.836
2"	HI	18180768	295015	$3.103	18180292	185155	$3.654	18180470	241025	$6.369	18180972	301373	$5.182
2 1/2"	HI	18180769	295016	$3.625	18180293	185156	$5.600	-	-	-	18181044	301614	$5.725
3"	HI	18180770	295017	$4.459	18180294	185157	$7.446	-	-	-	18180978	301379	$15.279
4"	HI	18180771	295018	$7.525	18180295	185158	$10.462	-	-	-	18180973	301374	$17.318
20 MM	SOL	18180754	295000	$120	18180303	185180	$208	18180452	241000	$137	18181101	301975	$164
25 MM	SOL	18180755	295001	$175	18180304	185181	$312	18180453	241001	$240	18181102	301976	$261
32 MM	SOL	18180756	295002	$360	18180305	185182	$500	18180454	241002	$377	18181104	301978	$400
40 MM	SOL	18180757	295003	$582	18180306	185183	$908	18180455	241003	$719	18181103	301977	$1.014
50 MM	SOL	18180758	295004	$867	18180307	185184	$1.269	18180456	241004	$907	18180951	301294	$1.025
63 MM	SOL	18180759	295005	$1.561	18180308	185185	$3.123	18180457	241005	$2.114	18180969	301370	$2.371
75 MM	SOL	18180760	295006	$3.633	18180309	185186	$3.812	18180458	241006	$2.821	18180970	301371	$6.135
90 MM	SOL	18180761	295007	$5.031	18180310	185187	$7.715	18180459	241007	$4.592	18180971	301372	$11.771
110 MM	SOL	18180762	295008	$7.804	18180311	185188	$12.300	18180460	241008	$8.175	18180968	301369	$16.093

TEE REDUCCIÓN CEMENTAR

PRODUCTO IMPORTADO/NACIONAL
MATERIAL: PVC
PRODUCTO CERTIFICADO
UNIDAD DE VENTA: UNITARIO

MEDIDA	CÓDIGO DURA	REF. DURA	PRECIO	CÓDIGO TIGRE	REF. TIGRE	PRECIO	CÓDIGO HOFFENS	REF. HOFFENS	PRECIO
25X20	18180928	295250	$526	18180359	185260	$1.304	18180661	241360	$463
32X25	18180929	295251	$659	18180360	185261	$954	18180662	241361	$816
40X32	18180930	295252	$1.045	18180361	185262	$1.769	18180664	241363	$1.316
50X20	-	-	-	18180365	185266	$2.904	18180665	241364	$3.985
50X25	-	-	-	18180362	185263	$1.815	18180666	241365	$2.073
50X32	18180933	295255	$1.736	18180363	185264	$2.623	18180667	241366	$1.766
50X40	18180934	295256	$4.271	18180364	185265	$6.965	18180668	241367	$3.844
75X50	18180935	295257	$7.583	18180368	185269	$10.192	18180672	241371	$6.521
90X63	18180936	295258	$10.301	18180366	185267	$16.112	18180673	241372	$11.061
110X63	-	-	-	18180367	185268	$24.815	18180674	241373	$32.059

TEE CEMENTAR

PRODUCTO IMPORTADO/NACIONAL
MATERIAL: PVC
PRODUCTO CERTIFICADO
UNIDAD DE VENTA: UNITARIO

MEDIDA	UNIÓN	CÓDIGO DURA	REF. DURA	PRECIO	CÓDIGO TIGRE	REF. TIGRE	PRECIO	CÓDIGO HOFFENS	REF. HOFFENS	PRECIO	CÓDIGO VINILIT	REF. VINILIT	PRECIO
20 MM	SOL	18180789	295050	$232	18180349	185250	$438	18180491	241060	$287	18181120	302064	$357
25 MM	SOL	18180790	295051	$487	18180350	185251	$504	18180492	241061	$441	18181121	302065	$514
32 MM	SOL	18180791	295052	$713	18180351	185252	$750	18180493	241062	$625	18181122	302066	$582
40 MM	SOL	18180792	295053	$1.332	18180352	185253	$1.408	18180494	241063	$1.305	18181123	302067	$1.417
50 MM	SOL	18180793	295054	$2.065	18180353	185254	$2.200	18180495	241064	$1.793	18181124	302068	$2.254
63 MM	SOL	18180794	295055	$4.114	18180354	185255	$6.354	18180496	241065	$3.985	18181156	302127	$7.385
75 MM	SOL	18180795	295056	$4.106	18180355	185256	$8.023	18180497	241066	$5.611	18181157	302128	$8.917
90 MM	SOL	18180796	295057	$8.372	18180356	185257	$13.708	18180498	241067	$14.239	18181158	302129	$14.397
110 MM	SOL	18180797	295058	$14.975	18180357	185258	$20.515	18180499	241068	$22.149	18181159	302130	$17.861
20X1/2"	SOL / HI CENTRAL	18180798	295060	$438	18180369	185270	$562	18180502	241080	$573	18181119	302063	$664
25X1/2"	SOL / HI CENTRAL	18180799	295061	$316	18180371	185272	$1.169	18180503	241081	$605	-	-	-
25X3/4"	SOL / HI CENTRAL	18180800	295062	$667	18180370	185271	$858	18180504	241082	$867	-	-	-
32X3/4"	SOL / HI CENTRAL	18180801	295063	$1.028	18180372	185273	$1.815	-	-	-	-	-	-
32X1"	SOL / HI CENTRAL	-	-	-	18180373	185274	$996	-	-	-	-	-	-
1/2"	HI	18180937	295260	$537	18180374	185290	$954	18180677	241390	$637	-	-	-
3/4"	HI	18180938	295261	$683	18180375	185291	$1.215	18180679	241392	$1.211	-	-	-
1"	HI	18180939	295262	$1.823	18180376	185292	$2.219	18180681	241394	$3.160	-	-	-
1 1/4"	HI	18180940	295263	$2.646	18180377	185293	$3.581	18180682	241395	-	-	-	-
1 1/2"	HI	18180941	295264	$3.510	18180378	185294	$4.538	-	241397	-	-	-	-
2"	HI	18180942	295265	$6.573	18180379	185295	$7.988	-	241398	-	-	-	-

Términos y Condiciones de Ventas: 1.- (*Código) Producto a pedido, precio referencial. 2.- Valores publicados no incluyen IVA. 3.- Aunque nuestra política de precios es muy competitiva algunos de nuestros precios aquí reflejados pueden cambiar a partir del décimo día del mes, debido a condiciones del mercado. 4.- Los precios válidos de venta son los que se encuentran en la base de datos de sistema SAP en el día de la Nota de Venta. Antes de realizar Orden de Compra o un pago cerciórese del precio vigente con su ejecutivo comercial, venta mesón de sucursal o al (+56) 2 25987000. 5.- Cosmoplas se reserva el derecho de aceptar una orden con precio no actualizado.

UNIÓN AMERICANA

PRODUCTO IMPORTADO/NACIONAL
MATERIAL: PVC
PRODUCTO CERTIFICADO
UNIDAD DE VENTA: UNITARIO

MEDIDA	UNIÓN	CÓDIGO DURA	REF. DURA	PRECIO	CÓDIGO TIGRE	REF. TIGRE	PRECIO	CÓDIGO HOFFENS	REF. HOFFENS	PRECIO	CÓDIGO VINILIT	REF. VINILIT	PRECIO
20 MM	SOL	18180864	295170	$900	18180414	185350	$908	18180584	241230	$1.510	18181132	302078	$2.571
25 MM	SOL	18180865	295171	$1.183	18180415	185351	$1.081	18180585	241231	$1.577	18181133	302079	$2.814
32 MM	SOL	18180866	295172	$2.318	18180416	185352	$2.250	18180586	241232	$2.430	18181134	302080	$4.171
40 MM	SOL	18180867	295173	$3.360	18180417	185353	$5.897	18180587	241233	$3.109	18181135	302081	$5.343
50 MM	SOL	18180868	295174	$3.813	18180418	185354	$3.681	18180588	241234	$4.246	18181136	302082	$6.389
63 MM	SOL	18180869	295175	$5.926	18180419	185355	$9.938	18180589	241235	$7.319	18181165	302136	$10.211
1/2"	HI	18180870	295180	$2.135	18180423	185360	$1.815	18180593	241250	$1.394	18181039	301591	$5.693
3/4"	HI	18180871	295181	$1.616	18180424	185361	$5.059	18180594	241251	$1.921	18181043	301597	$4.429
1"	HI	18180872	295182	$2.292	18180425	185362	$4.392	18180595	241252	$3.283	18181038	301590	$6.061
1 1/4"	HI	18180873	295183	$3.750	18180426	185363	$5.285	18180596	241253	$5.297	18181041	301593	$10.725
1 1/2"	HI	18180874	295184	$3.989	18180427	185364	$6.681	18180597	241254	$6.791	18181040	301592	$13.746
2"	HI	18180875	295185	$8.495	18180428	185365	$10.688	18180598	241255	$10.836	18181042	301594	$26.800

TAPAGORRO

PRODUCTO IMPORTADO/NACIONAL
MATERIAL: PVC
PRODUCTO CERTIFICADO
UNIDAD DE VENTA: UNITARIO

MEDIDA	UNIÓN	CÓDIGO DURA	REF. DURA	PRECIO	CÓDIGO TIGRE	REF. TIGRE	PRECIO	CÓDIGO HOFFENS	REF. HOFFENS	PRECIO	CÓDIGO VINILIT	REF. VINILIT	PRECIO
20 MM	SOL	18180840	295140	$119	18180331	185230	$235	18180554	241180	$161	18181109	302053	$196
25 MM	SOL	18180841	295141	$145	18180332	185231	$212	18180555	241181	$220	18181113	302057	$296
32 MM	SOL	18180842	295142	$301	18180333	185232	$354	18180556	241182	$394	18181114	302058	$350
40 MM	SOL	18180843	295143	$392	18180334	185233	$815	18180557	241183	$541	18181115	302059	$671
50 MM	SOL	18180844	295144	$625	18180335	185234	$673	18180558	241184	$775	18181110	302054	$939
63 MM	SOL	18180845	295145	$1.423	18180336	185235	$2.158	18180559	241185	$1.527	18181155	302126	$2.718
75 MM	SOL	18180846	295146	$3.735	18180337	185236	$4.427	18180560	241186	$2.077	18181111	302055	$8.275
90 MM	SOL	18180847	295147	$3.800	18180338	185237	$7.715	18180561	241187	$3.921	18181112	302056	$10.280
110 MM	SOL	18180848	295148	$5.605	18180339	185238	$11.800	18180562	241188	$6.796	18181154	302125	$11.879
1/2"	HI	18180849	295149	$179	18180340	185240	$346	18180566	241200	$220	-	-	-
3/4"	HI	18180850	295150	$281	18180341	185241	$438	18180567	241201	$390	18180998	301477	$986
1"	HI	18180851	295151	$416	18180342	185242	$531	18180568	241202	$614	18180995	301474	$1.236
1 1/4"	HI	18180852	295152	$848	18180343	185243	$815	18180569	241203	$1.059	18181000	301479	$1.482
1 1/2"	HI	18180853	295153	$1.010	18180344	185244	$1.438	18180570	241204	$1.426	18180999	301478	$2.432
2"	HI	18180854	295154	$2.036	18180345	185245	$1.554	18180571	241205	$1.921	18180996	301475	$3.221
2 1/2"	HI	18180855	295155	$5.776	18180347	185248	$4.038	18180572	241206	$6.929	18181001	301480	$11.257
3"	HI	18180856	295156	$7.260	18180358	185259	$9.077	18180573	241207	$5.026	18180954	301319	$11.225
4"	HI	-	-	-	18180348	185249	$11.246	(*)18180574	241208	$24.256	18180997	301476	$18.471

(*) Producto a pedido, precio referencial.

TAPATORNILLO

PRODUCTO IMPORTADO/NACIONAL
MATERIAL: PVC
PRODUCTO CERTIFICADO
UNIDAD DE VENTA: UNITARIO

MEDIDA	UNIÓN	CÓDIGO DURA	REF. DURA	PRECIO	CÓDIGO TIGRE	REF. TIGRE	PRECIO	CÓDIGO HOFFENS	REF. HOFFENS	PRECIO	CÓDIGO VINILIT	REF. VINILIT	PRECIO
1/2"	HE	18180834	295130	$212	18180408	185340	$342	18180548	241170	$119	18181117	302061	$393
3/4"	HE	18180835	295131	$192	18180409	185341	$319	18180549	241171	$179	18181118	302062	$459
1"	HE	18180836	295132	$205	18180410	185342	$612	18180550	241172	$349	18181116	302060	$521
1 1/4"	HE	18180837	295133	$591	18180411	185343	$854	18180551	241173	$816	18181003	301484	$1.482
1 1/2"	HE	18180838	295134	$659	18180412	185344	$808	18180552	241174	$825	18181004	301485	$1.732
2"	HE	18180839	295135	$797	18180413	185345	$1.869	18180553	241175	$1.422	18181002	301481	$2.721

NIPLE HE

PRODUCTO IMPORTADO/NACIONAL
MATERIAL: PVC
PRODUCTO CERTIFICADO
UNIDAD DE VENTA: UNITARIO

MEDIDA	UNIÓN	CÓDIGO DURA	REF. DURA	PRECIO	CÓDIGO TIGRE	REF. TIGRE	PRECIO	CÓDIGO HOFFENS	REF. HOFFENS	PRECIO	CÓDIGO VINILIT	REF. VINILIT	PRECIO
1/2"	HE	18180858	295160	$129	18180325	185220	$296	18180575	241215	$206	18181106	301980	$236
3/4"	HE	18180859	295161	$183	18180326	185221	$412	18180576	241216	$289	18181107	301981	$404
1"	HE	18180860	295162	$393	18180327	185223	$596	18180577	241217	$532	18181105	301979	$582
1 1/4"	HE	18180861	295163	$731	18180328	185224	$985	18180578	241218	$885	18180983	301397	$1.975
1 1/2"	HE	18180862	295164	$964	18180329	185225	$1.931	18180579	241219	$1.339	18180982	301396	$2.075
2"	HE	18180863	295165	$1.607	18180330	185226	$2.754	18180580	241220	$1.862	18180981	301393	$2.857

CODO REDUCCIÓN 90°

PRODUCTO IMPORTADO/NACIONAL
MATERIAL: PVC
PRODUCTO CERTIFICADO
UNIDAD DE VENTA: UNITARIO

CÓDIGO TIGRE	REF. TIGRE	MEDIDA	UNIÓN	PRECIO
18180232	185070	3/4"X1/2"	HI	$908
18180233	185071	1"X3/4"	HI	$1.808
18180234	185080	25X20	SOL	$588
18180235	185081	32X25	SOL	$650

CRUCETA

MARCA: TIGRE
MATERIAL: PVC
PRODUCTO NACIONAL
UNIDAD DE VENTA: UNITARIO

CÓDIGO	REF.	UNIÓN	MEDIDA	PRECIO
18180315	185210	SOL	20 MM	$1.362
18180316	185211	SOL	25 MM	$1.135
18180317	185212	SOL	32 MM	$2.723
18180318	185213	SOL	40 MM	$3.904
18180319	185214	SOL	50 MM	$3.758
18180314	185209	HI	1/2"	$819
18180321	185216	HI	3/4"	$993
18180324	185219	HI	1 1/2"	$4.949
18180313	185208	HI	2"	$9.220

UNIÓN ESTANQUE CON GOMA

MARCA: DURA
MATERIAL: PVC
PRODUCTO CERTIFICADO POR CNR
UNIDAD DE VENTA: UNITARIO

CÓDIGO	REF.	UNIÓN	MEDIDA	PRECIO
18180876	295190	1/2"	HI / HE	$943
18180877	295191	3/4"	HI / HE	$1.365
18180878	295192	1"	HI / HE	$1.922
18180879	295193	1 1/4"	HI / HE	$3.110
18180880	295194	1 1/2"	HI / HE	$4.143
18180881	295195	2"	HI / HE	$7.586

Términos y Condiciones de Ventas: 1.- (*Código) Producto a pedido, precio referencial. 2.- Valores publicados no incluyen IVA. 3.- Aunque nuestra política de precios es muy competitiva algunos de nuestros precios aquí reflejados pueden cambiar a partir del décimo día del mes, debido a condiciones del mercado. 4.- Los precios válidos de venta son los que se encuentran en la base de datos de sistema SAP en el día de la Nota de Venta. Antes de realizar Orden de Compra o un pago cerciórese del precio vigente con su ejecutivo comercial, venta mesón de sucursal o al (+56) 2 25987000. 5.- Cosmoplas se reserva el derecho de aceptar una orden con precio no actualizado.

UNIÓN ESTANQUE HI CON GOMA

MARCA: HOFFENS
PRODUCTO NACIONAL
MATERIAL: PVC
PRODUCTO CERTIFICADO
UNIDAD DE VENTA: UNITARIO

CÓDIGO	REF.	UNIÓN	MEDIDA	PRECIO
18180599	241260	SOL / HE	20X1/2"	$1.701
18180600	241261	SOL / HE	25X3/4"	$2.302
18180601	241262	SOL / HE	32X1"	$3.256
18180602	241263	SOL / HE	40X1 1/4"	$4.540
18180603	241264	SOL / HE	50X1 1/2"	$5.503
18180604	241265	SOL / HE	63X2"	$11.551

REDUCCIÓN CONFORMADA

PRODUCTO NACIONAL
MATERIAL: PVC
UNIDAD DE VENTA: UNITARIO

CÓDIGO	REF.	MEDIDA	PRECIO
18210018	115460	25X20	$326
18210019	115461	32X25	$335
18210020	115462	40X25	$682
18210021	115463	40X32	$396
18210022	115464	50X32	$727
18210023	115465	50X40	$620
18210024	115466	63X40	$1.696
18210025	115467	63X50	$1.435
18210026	115468	75X50	$2.791
18210027	115469	75X63	$2.402
18210028	115470	90X63	$4.405
18210029	115471	90X75	$3.417
18210030	115472	110X75	$8.133
18210031	115473	110X90	$5.899
18210032	115474	125X90	$7.893
18210033	115475	125X110	$10.989
18210034	115476	140X110	$16.524
18210035	115477	140X125	$10.588
18210036	115478	160X110	$17.394
18210037	115479	160X125	$16.239
18210038	115480	160X140	$15.652
18210039	115481	200X160	$23.634
18210040	115482	250X200	$65.028
(*)18210041	115483	315X200	$82.720
(*)18210042	115484	315X250	$114.699

(*) Producto a pedido, precio referencial.

UNIÓN ESTANQUE FLANGE LIBRE SOLDABLE

MARCA: TIGRE
PRODUCTO NACIONAL
MATERIAL: PVC
UNIDAD DE VENTA: UNITARIO

CÓDIGO	REF.	UNIÓN	MEDIDA	PRECIO
18180432	185370	SOL / HE	20X1/2"	$1.858
18180433	185371	SOL / HE	25X3/4"	$2.085
18180434	185372	SOL / HE	32X1"	$3.223
18180435	185373	SOL / HE	40X1 1/4"	$3.188
18180436	185374	SOL / HE	50X1 1/2"	$5.446
18180437	185375	SOL / HE	63X2"	$6.400
18180438	185376	SOL / HE	75X2 1/2"	$32.269
18180439	185377	SOL / HE	90X3"	$49.942
18180440	185378	SOL / HE	110X4"	$47.427

COPLA CONFORMADA

PRODUCTO NACIONAL
MATERIAL: PVC
UNIDAD DE VENTA: UNITARIO

CÓDIGO	REF.	MEDIDA	TIPO	PRECIO
18210008	115430	63 MM	REPARAR	$11.859
18210009	115431	75 MM	REPARAR	$12.802
18210010	115432	90 MM	REPARAR	$23.437
18210011	115433	110 MM	REPARAR	$28.589
18210012	115434	125 MM	REPARAR	$33.398
18210013	115435	140 MM	REPARAR	$42.896
18210014	115436	160 MM	REPARAR	$50.833
18210015	115437	200 MM	REPARAR	$83.798
18210016	115438	250 MM	REPARAR	$142.651
(*)18210017	115439	315 MM	REPARAR	$237.549
18210005	115405	75 MM	CEMENTAR	$3.362
18210006	115406	90 MM	CEMENTAR	$4.999
18210007	115407	110 MM	CEMENTAR	$8.323
18210000	115400	125 MM	CEMENTAR	$13.220
18210001	115401	140 MM	CEMENTAR	$25.601
18210002	115402	160 MM	CEMENTAR	$23.862
18210003	115403	200 MM	CEMENTAR	$55.225
(*)18210004	115404	250 MM	CEMENTAR	$92.033

(*) Producto a pedido, precio referencial.

Términos y Condiciones de Ventas: 1.- (*Código) Producto a pedido, precio referencial. 2.- Valores publicados no incluyen IVA. 3.- Aunque nuestra política de precios es muy competitiva algunos de nuestros precios aquí reflejados pueden cambiar a partir del décimo día del mes, debido a condiciones del mercado. 4.- Los precios válidos de venta son los que se encuentran en la base de datos de sistema SAP en el día de la Nota de Venta. Antes de realizar Orden de Compra o un pago cerciórese del precio vigente con su ejecutivo comercial, venta mesón de sucursal o al (+56) 2 25987000. 5.- Cosmoplas se reserva el derecho de aceptar una orden con precio no actualizado.

ABRAZADERA CONFORMADA

PRODUCTO NACIONAL
MATERIAL: PVC
UNIDAD DE VENTA: UNITARIO

CÓDIGO	REF.	MEDIDA	PRECIO
18260001	101200	20 MM	$210
18080000	101202	25 MM	$523
18260002	101204	32 MM	$410
18260003	101206	40 MM	$676
18260004	101208	50 MM	$752
18260005	101210	63 MM	$1.185
18260006	101212	75 MM	$1.488
(*)18260007	101214	90 MM	$2.791
18260008	101216	110 MM	$3.784

(*) Producto a pedido, precio referencial.

TAPAGORRO CONFORMADO

PRODUCTO NACIONAL
MATERIAL: PVC
UNIDAD DE VENTA: UNITARIO

CÓDIGO	REF.	UNIÓN	MEDIDA	PRECIO
(*)18180039	115684	ANGER	125 MM	$28.984
(*)18180041	115687	ANGER	200 MM	$73.036
(*)18180042	115688	ANGER	250 MM	$76.462
(*)18180043	115670	CEMENTAR	125 MM	$17.071
18180030	115671	CEMENTAR	140 MM	$27.326
18180031	115672	CEMENTAR	160 MM	$28.655
18180032	115673	CEMENTAR	200 MM	$30.234
18180033	115674	CEMENTAR	250 MM	$67.810

(*) Producto a pedido, precio referencial.

CURVA CONFORMADA CEMENTAR

PRODUCTO NACIONAL
MATERIAL: PVC
UNIDAD DE VENTA: UNITARIO

CÓDIGO	REF.	MEDIDA	ÁNGULO	PRECIO
(*)18210062	115510	20 MM	45°	$295
(*)18210063	115511	25 MM	45°	$349
(*)18210064	115512	32 MM	45°	$1.164
(*)18210065	115513	40 MM	45°	$1.487
(*)18210066	115514	50 MM	45°	$2.521
18210067	115515	63 MM	45°	$5.220
(*)18210068	115516	75 MM	45°	$5.060
18210069	115517	90 MM	45°	$13.840
18210070	115518	110 MM	45°	$23.376
18210071	115519	125 MM	45°	$27.685
18210072	115520	140 MM	45°	$40.027
18210073	115521	160 MM	45°	$49.132
18210074	115522	200 MM	45°	$109.874
18210075	115523	250 MM	45°	$253.267
(*)18210076	115524	315 MM	45°	$424.708
(*)18210046	115490	20 MM	90°	$291
(*)18210047	115491	25 MM	90°	$426
18210048	115492	32 MM	90°	$1.203
18210049	115493	40 MM	90°	$1.547
18210050	115494	50 MM	90°	$2.686
18210051	115495	63 MM	90°	$5.851
18210052	115496	75 MM	90°	$7.001
18210053	115497	90 MM	90°	$15.005
18210054	115498	110 MM	90°	$22.808
18210055	115499	125 MM	90°	$28.908
18210056	115500	140 MM	90°	$41.600
18210057	115501	160 MM	90°	$55.285
18210058	115502	200 MM	90°	$123.828
18210059	115503	250 MM	90°	$243.442
(*)18210060	115504	315 MM	90°	$616.440

(*) Producto a pedido, precio referencial.

CURVA CONFORMADA ANGER

PRODUCTO NACIONAL
MATERIAL: PVC
UNIDAD DE VENTA: UNITARIO

CÓDIGO	REF.	MEDIDA	ÁNGULO	PRECIO
(*)18210089	115550	63 MM	45°	$10.510
(*)18210090	115551	75 MM	45°	$12.884
(*)18210091	115552	90 MM	45°	$18.859
(*)18210092	115553	110 MM	45°	$27.915
(*)18210093	115554	125 MM	45°	$38.573
(*)18210094	115555	140 MM	45°	$42.708
(*)18210095	115556	160 MM	45°	$66.584
(*)18210096	115557	200 MM	45°	$152.920
(*)18210078	115530	63 MM	90°	$10.154
(*)18210079	115531	75 MM	90°	$12.282
(*)18210080	115532	90 MM	90°	$18.073
(*)18210081	115533	110 MM	90°	$30.383
(*)18210082	115534	125 MM	90°	$36.085
(*)18210083	115535	140 MM	90°	$43.891
18210084	115536	160 MM	90°	$62.598
18210085	115537	200 MM	90°	$157.403
(*)18210086	115538	250 MM	90°	$281.290

(*) Producto a pedido, precio referencial.

Términos y Condiciones de Ventas: 1.- (*Código) Producto a pedido, precio referencial. 2.- Valores publicados no incluyen IVA. 3.- Aunque nuestra política de precios es muy competitiva algunos de nuestros precios aquí reflejados pueden cambiar a partir del décimo día del mes, debido a condiciones del mercado. 4.- Los precios válidos de venta son los que se encuentran en la base de datos de sistema SAP en el día de la Nota de Venta. Antes de realizar Orden de Compra o un pago cerciórese del precio vigente con su ejecutivo comercial, venta mesón de sucursal o al (+56) 2 25987000. 5.- Cosmoplas se reserva el derecho de aceptar una orden con precio no actualizado.

TUBERÍA SANITARIA GRIS

PRODUCTO NACIONAL
MATERIAL: PVC
PRODUCTO CERTIFICADO
UNIDAD DE VENTA: TIRA 6 METROS

MEDIDA	CÓDIGO TIGRE	REF. TIGRE	PRECIO	CÓDIGO HOFFENS	REF. HOFFENS	PRECIO	CÓDIGO VINILIT	REF. VINILIT	PRECIO
40 MM	18020000	135200	$12.783	18020004	236075	$14.929	18020013	302415	$14.247
50 MM	18020001	135201	$35.092	18020005	236076	$22.079	18020014	302416	$17.980
75 MM	18020002	135202	$26.250	18020006	236077	$28.608	18020015	302417	$27.333
110 MM	18020003	135203	$39.491	18020007	236078	$46.729	18020016	302418	$43.000

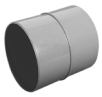

COPLA SANITARIO GRIS

PRODUCTO NACIONAL
MATERIAL: PVC
PRODUCTO CERTIFICADO
UNIDAD DE VENTA: UNITARIO

MEDIDA	CÓDIGO TIGRE	REF. TIGRE	PRECIO	CÓDIGO HOFFENS	REF. HOFFENS	PRECIO	CÓDIGO VINILIT	REF. VINILIT	PRECIO
40 MM	18200002	116200	$515	18200054	241720	$659	18200105	302336	$688
50 MM	18200003	116201	$627	18200055	241721	$805	18200106	302337	$838
75 MM	18200004	116202	$1.000	18200056	241722	$1.280	18200107	302338	$1.338
110 MM	18200005	116203	$2.669	18200057	241723	$3.356	18200108	302339	$3.496

TEE SANITARIO GRIS

PRODUCTO NACIONAL
MATERIAL: PVC
PRODUCTO CERTIFICADO
UNIDAD DE VENTA: UNITARIO

MEDIDA	CÓDIGO TIGRE	REF. TIGRE	PRECIO	CÓDIGO HOFFENS	REF. HOFFENS	PRECIO	CÓDIGO VINILIT	REF. VINILIT	PRECIO
40X40	18200014	116220	$838	18200062	241740	$1.318	18200120	302369	$1.373
50X40	18200015	116221	$908	18200063	241741	$2.494	18200121	302370	$1.634
50X50	18200016	116222	$1.112	18200064	241742	$1.537	18200122	302371	$1.713
75X40	18200017	116223	$1.554	18200065	241743	$2.297	18200123	302372	$2.694
75X50	18200018	116224	$1.881	18200066	241744	$2.324	18200124	302373	$2.586
75X75	18200019	116225	$2.173	18200067	241745	$2.816	18200125	302374	$2.946
110X40	18200020	116226	$3.292	18200068	241746	$3.522	18200127	302376	$3.910
110X50	18200021	116227	$3.565	18200069	241747	$3.702	18200128	302377	$3.854
110X75	18200022	116228	$4.440	18200070	241748	$3.899	18200129	302378	$4.065
110X110	18200023	116229	$5.419	18200071	241749	$5.020	18200126	302375	$5.515

CODO SANITARIO GRIS

PRODUCTO NACIONAL
MATERIAL: PVC
PRODUCTO CERTIFICADO
UNIDAD DE VENTA: UNITARIO

MEDIDA	ÁNGULO	CÓDIGO TIGRE	REF. TIGRE	PRECIO	CÓDIGO HOFFENS	REF. HOFFENS	PRECIO	CÓDIGO VINILIT	REF. VINILIT	PRECIO
40 MM	45°	18200006	116210	$523	18200050	241710	$839	18200097	302328	$873
50 MM	45°	18200007	116211	$635	18200051	241711	$907	18200099	302330	$1.025
75 MM	45°	18200008	116212	$1.362	18200052	241712	$1.481	18200101	302332	$1.542
110 MM	45°	18200009	116213	$2.850	18200053	241713	$3.142	18200103	302334	$3.273
40 MM	90°	18200010	116215	$596	18200046	241700	$565	18200098	302329	$588
50 MM	90°	18200011	116216	$877	18200047	241701	$1.006	18200100	302331	$1.046
75 MM	90°	18200012	116217	$1.654	18200048	241702	$1.815	18200102	302333	$1.888
110 MM	90°	18200013	116218	$3.592	18200049	241703	$3.869	18200104	302335	$4.246

COPLA REDUCCIÓN GRIS

PRODUCTO NACIONAL
MATERIAL: PVC
PRODUCTO CERTIFICADO
UNIDAD DE VENTA: UNITARIO

MEDIDA	CÓDIGO TIGRE	REF. TIGRE	PRECIO	CÓDIGO HOFFENS	REF. HOFFENS	PRECIO	CÓDIGO VINILIT	REF. VINILIT	PRECIO
50X40	18200037	116250	$600	18200058	241730	$770	18200112	302354	$1.450
75X50	18200038	116251	$954	18200059	241731	$1.186	18200113	302355	$3.166
110X50	18200039	116252	$2.112	18200060	241732	$2.375	18200114	302356	$6.192
110X75	18200040	116253	$1.950	18200061	241733	$2.067	18200115	302357	$6.015

VEE SANITARIO GRIS

PRODUCTO NACIONAL
MATERIAL: PVC
PRODUCTO CERTIFICADO
UNIDAD DE VENTA: UNITARIO

MEDIDA	CÓDIGO TIGRE	REF. TIGRE	PRECIO	CÓDIGO HOFFENS	REF. HOFFENS	PRECIO	CÓDIGO VINILIT	REF. VINILIT	PRECIO
40X40	18200027	116240	$858	18200074	241760	$1.318	18200132	302381	$1.373
50X40	18200034	116247	$1.362	-	-	-	-	-	-
50X50	18200028	116241	$1.715	18200075	241761	$1.947	18200133	302382	$2.038
75X40	18200029	116242	$2.169	-	-	-	18200134	302383	$2.850
75X50	18200030	116243	$2.323	-	-	-	18200135	302384	$3.169
75X75	18200031	116244	$3.335	18200076	241762	$3.403	18200136	302385	$3.558
110X40	18200032	116245	$3.754	18200077	241763	$4.256	18200138	302387	$4.154
110X50	18200035	116248	$4.227	18200078	241764	$5.008	18200139	302388	$4.904
110X75	18200036	116249	$5.150	18200079	241765	$6.342	18200140	302389	$6.177
110X110	18200033	116246	$6.473	18200080	241766	$6.454	18200137	302386	$6.727

Términos y Condiciones de Ventas: 1.- (*Código) Producto a pedido, precio referencial. 2.- Valores publicados no incluyen IVA. 3.- Aunque nuestra política de precios es muy competitiva algunos de nuestros precios aquí reflejados pueden cambiar a partir del décimo día del mes, debido a condiciones del mercado. 4.- Los precios válidos de venta son los que se encuentran en la base de datos de sistema SAP en el día de la Nota de Venta. Antes de realizar Orden de Compra o un pago cerciórese del precio vigente con su ejecutivo comercial, venta mesón de sucursal o al (+56) 2 25987000. 5.- Cosmoplas se reserva el derecho de aceptar una orden con precio no actualizado.

TEE REGISTRO GRIS
PRODUCTO NACIONAL
MATERIAL: PVC
PRODUCTO CERTIFICADO
UNIDAD DE VENTA: UNITARIO

MEDIDA	CÓDIGO TIGRE	REF. TIGRE	PRECIO	CÓDIGO HOFFENS	REF. HOFFENS	PRECIO	CÓDIGO VINILIT	REF. VINILIT	PRECIO
75 MM	18200025	116231	$4.238	18200073	18200073	$6.172	18200130	18200130	$6.477
110 MM	18200024	116230	$.138	18200072	18200072	$7.255	18200131	18200131	$7.909

TAPA SANITARIA GRIS
PRODUCTO NACIONAL
MATERIAL: PVC
PRODUCTO CERTIFICADO
UNIDAD DE VENTA: UNITARIO

MEDIDA	CÓDIGO TIGRE	REF. TIGRE	PRECIO	CÓDIGO HOFFENS	REF. HOFFENS	PRECIO	CÓDIGO VINILIT	REF. VINILIT	PRECIO
40 MM	18200042	116410	$554	18200082	241770	$602	18200118	302365	$1.977
50 MM	(*)18200043	116411	$416	18200083	241771	$789	18200119	302366	$1.822
75 MM	18200044	116412	$612	18200084	241772	$959	18200117	302364	$3.137
110 MM	18200045	116413	$873	18200085	241773	$1.074	18200116	302362	$2.730

(*) Producto a pedido, precio referencial.

SANITARIO BLANCO Y ACCESORIOS

TUBERÍA SANITARIA BLANCA
PRODUCTO NACIONAL
MATERIAL: PVC
PRODUCTO CERTIFICADO
PRECIO POR TIRA
UNIDAD DE VENTA: UNITARIO

MEDIDA	UNIÓN	CÓDIGO TIGRE	REF. TIGRE	PRECIO	CÓDIGO HOFFENS	REF. HOFFENS	PRECIO	CÓDIGO VINILIT	REF. VINILIT	PRECIO
40MM	ANGER	18010000	135210	$16.285	18010005	236080	$19.452	18010010	302410	$19.550
50MM	ANGER	18010001	135211	$18.948	18010006	236081	$24.535	18010011	302411	$25.496
75MM	ANGER	18010002	135212	$28.816	18010007	236082	$37.190	18010012	302412	$39.049
110MM	ANGER	18010003	135213	$49.160	18010008	236083	$64.063	18010013	302413	$66.964
160MM	ANGER	18010004	135214	$111.799	18010009	236084	$142.605	18010014	302414	$151.605

COPLA SANITARIO BLANCO
PRODUCTO NACIONAL
MATERIAL: PVC
PRODUCTO CERTIFICADO
UNIDAD DE VENTA: UNITARIO

MEDIDA	CÓDIGO TIGRE	REF. TIGRE	PRECIO	CÓDIGO HOFFENS	REF. HOFFENS	PRECIO	CÓDIGO VINILIT	REF. VINILIT	PRECIO
40 MM	18190001	116100	$1.446	18190082	241822	$1.512	18190154	302245	$2.171
50 MM	18190002	116101	$1.729	18190083	241823	$1.797	18190155	302246	$2.579
75 MM	18190003	116102	$1.754	18190084	241824	$3.331	18190156	302247	$3.785
110 MM	18190004	116103	$5.036	18190085	241825	$3.832	18190157	302248	$4.901
160 MM	18190005	116104	$18.393	18190086	241826	$19.014	18190139	301017	$31.366

CODO SANITARIO BLANCO
PRODUCTO NACIONAL
MATERIAL: PVC
PRODUCTO CERTIFICADO
UNIDAD DE VENTA: UNITARIO

MEDIDA	ÁNGULO	CÓDIGO TIGRE	REF. TIGRE	PRECIO	CÓDIGO HOFFENS	REF. HOFFENS	PRECIO	CÓDIGO VINILIT	REF. VINILIT	PRECIO
40MM	45°	18190005	116106	$1.411	18190077	241816	$1.175	18190146	302237	$1.411
50MM	45°	18190007	116107	$1.700	18190078	241817	$1.364	18190148	302239	$1.621
75MM	45°	18190008	116108	$2.136	18190079	241818	$2.293	18190150	302241	$2.615
110MM	45°	18190009	116109	$5.475	18190080	241819	$3.955	18190152	302243	$4.488
160MM	45°	18190010	116110	$18.457	18190081	241820	$23.746	18190137	301002	$34.656
40MM	90°	18190011	116115	$943	18190072	241810	$834	18190147	302238	$988
50MM	90°	18190012	116116	$1.761	18190073	241811	$1.225	18190149	302240	$1.549
75MM	90°	18190013	116117	$2.625	18190074	241812	$2.453	18190151	302242	$2.744
110MM	90°	18190014	116118	$4.982	18190075	241813	$4.852	18190153	302244	$5.774
160MM	90°	18190015	116119	$20.346	18190076	241814	$26.668	18190138	301003	$37.792

COPLA REDUCCIÓN BLANCO
PRODUCTO NACIONAL
MATERIAL: PVC
PRODUCTO CERTIFICADO
UNIDAD DE VENTA: UNITARIO

MEDIDA	CÓDIGO TIGRE	REF. TIGRE	PRECIO	CÓDIGO HOFFENS	REF. HOFFENS	PRECIO	CÓDIGO VINILIT	REF. VINILIT	PRECIO
50X40	18190043	116160	$1.075	18190088	241828	$1.009	18190161	302255	$1.278
75X50	18190044	116161	$1.357	18190089	241829	$1.729	18190162	302256	$2.141
110X50	18190047	116164	$3.082	18190090	241830	$3.147	18190203	302313	$4.615
110X75	18190045	116162	$2.768	18190091	241831	$3.408	18190163	302257	$4.521
160X110	18190046	116163	$11.114	18190092	241832	$19.817	18190141	301036	$31.789

Términos y Condiciones de Ventas: 1.- (*Código) Producto a pedido, precio referencial. 2.- Valores publicados no incluyen IVA. 3.- Aunque nuestra política de precios es muy competitiva algunos de nuestros precios aquí reflejados pueden cambiar a partir del décimo día del mes, debido a condiciones del mercado. 4.- Los precios válidos de venta son los que se encuentran en la base de datos de sistema SAP en el día de la Nota de Venta. Antes de realizar Orden de Compra o un pago cerciórese del precio vigente con su ejecutivo comercial, venta mesón de sucursal o al (+56) 2 25987000. 5.- Cosmoplas se reserva el derecho de aceptar una orden con precio no actualizado.

COPLA REPARACIÓN SANITARIO BLANCO

PRODUCTO NACIONAL
MATERIAL: PVC
PRODUCTO CERTIFICADO
UNIDAD DE VENTA: UNITARIO

MEDIDA	CÓDIGO TIGRE	REF. TIGRE	PRECIO	CÓDIGO HOFFENS	REF. HOFFENS	PRECIO	CÓDIGO VINILIT	REF. VINILIT	PRECIO
110 MM	18190061	116198	$4.911	18190087	241827	$9.260	18190140	301023	$10.013

TEE SANITARIA BLANCA

PRODUCTO NACIONAL
MATERIAL: PVC
PRODUCTO CERTIFICADO
UNIDAD DE VENTA: UNITARIO

MEDIDA	CÓDIGO TIGRE	REF. TIGRE	PRECIO	CÓDIGO HOFFENS	REF. HOFFENS	PRECIO	CÓDIGO VINILIT	REF. VINILIT	PRECIO
40X40	18190017	116125	$1.971	18190093	241840	$1.944	18190173	302270	$2.600
50X40	18190016	116124	$2.418	18190094	241841	$2.201	18190174	302271	$3.037
50X50	18190018	116126	$2.475	18190095	241842	$2.643	18190175	302272	$3.376
75X40	18190019	116127	$2.964	18190096	241843	$3.740	18190176	302273	$4.209
75X50	18190020	116128	$2.871	18190097	241844	$3.351	18190177	302274	$3.739
75X75	18190021	116129	$3.236	18190098	241845	$4.059	18190178	302275	$4.761
110X40	18190022	116130	$6.186	18190099	241846	$4.036	18190180	302277	$4.902
110X50	18190023	116131	$6.232	18190100	241847	$3.997	18190181	302278	$4.863
110X75	18190024	116132	$5.254	18190101	241848	$5.470	18190182	302279	$6.694
110X110	18190025	116133	$9.389	18190102	241849	$5.873	18190179	302276	$19.789
160X110	18190027	116135	$20.671	18190103	241850	$43.555	18190136	301000	$63.346
160X160	18190026	116134	$43.400	18190104	241851	$59.117	18190142	301057	$91.973

TAPA SANITARIA BLANCO

PRODUCTO NACIONAL
MATERIAL: PVC
PRODUCTO CERTIFICADO
UNIDAD DE VENTA: UNITARIO

MEDIDA	CÓDIGO TIGRE	REF. TIGRE	PRECIO	CÓDIGO HOFFENS	REF. HOFFENS	PRECIO	CÓDIGO VINILIT	REF. VINILIT	PRECIO
40 MM	18190051	116175	$350	18190117	241864	$678	18190168	302265	$829
50 MM	18190052	116176	$425	18190118	241865	$791	18190169	302266	$1.007
75 MM	18190053	116177	$611	18190119	241866	$1.118	18190210	302363	$1.389
110 MM	18190054	116178	$1.118	18190120	241867	$1.442	18190167	302264	$1.598

PILETA SANITARIA

PRODUCTO NACIONAL
MATERIAL: PVC
UNIDAD DE VENTA: UNITARIO

CÓDIGO	REF.	MEDIDA	COLOR	PRECIO
18260012	116408	110X75X50X40	BLANCO	$9.892
18260013	116409	110X75X50X40	GRIS	$8.577

TEE REGISTRO BLANCO

PRODUCTO NACIONAL
MATERIAL: PVC
PRODUCTO CERTIFICADO
UNIDAD DE VENTA: UNITARIO

MEDIDA	CÓDIGO TIGRE	REF. TIGRE	PRECIO	CÓDIGO HOFFENS	REF. HOFFENS	PRECIO	CÓDIGO VINILIT	REF. VINILIT	PRECIO
75 MM	18190048	116169	$4.757	18190105	241852	$6.366	18190184	302281	$8.432
110 MM	18190049	116170	$7.611	18190106	241853	$7.658	18190183	302280	$9.278
160 MM	18190050	116171	$25.725	18190121	241868	$90.606	18190143	301058	$102.556

VEE SANITARIO BLANCO

PRODUCTO NACIONAL
MATERIAL: PVC
PRODUCTO CERTIFICADO
UNIDAD DE VENTA: UNITARIO

MEDIDA	CÓDIGO TIGRE	REF. TIGRE	PRECIO	CÓDIGO HOFFENS	REF. HOFFENS	PRECIO	CÓDIGO VINILIT	REF. VINILIT	PRECIO
40X40	18190033	116150	$2.125	18190108	241855	$2.508	18190185	302283	$3.538
50X40	18190032	116149	$7.999	-	-	-	-	-	-
50X50	18190034	116151	$3.025	18190109	241856	$3.158	18190186	302284	$4.310
75X40	18190035	116152	$3.211	18190128	241882	$4.673	18190187	302285	$4.611
75X50	18190036	116153	$3.432	18190129	241883	$3.958	18190188	302286	$4.697
75X75	18190037	116154	$3.986	18190110	241857	$5.479	18190189	302287	$6.662
110X40	18190038	116155	$7.139	18190111	241858	$4.828	18190191	302289	$5.710
110X50	18190039	116156	$7.371	18190112	241859	$5.990	18190192	302290	$7.166
110X75	18190040	116157	$5.754	18190113	241860	$6.402	18190193	302291	$7.756
110X110	18190041	116158	$10.400	18190114	241861	$8.032	18190190	302288	$9.722
160X110	18190028	116138	$25.725	18190115	241862	$45.327	18190144	301073	$69.454
160X160	18190029	116139	$26.754	18190116	241863	$58.392	18190145	301074	$99.218

CODO REGISTRO BLANCO

PRODUCTO NACIONAL
MATERIAL: PVC
PRODUCTO CERTIFICADO
UNIDAD DE VENTA: UNITARIO

MEDIDA	CÓDIGO TIGRE	REF. TIGRE	PRECIO	CÓDIGO VINILIT	REF. VINILIT	PRECIO
110 MM	18190030	116147	$8.289	18190194	302295	$18.508
160 MM	18190031	116148	$37.313	18190195	302296	$49.200

ESQUINERO DE EVACUACIÓN W.C. HORIZONTAL

PRODUCTO NACIONAL
MATERIAL: PVC
UNIDAD DE VENTA: UNITARIO

CÓDIGO	REF.	MEDIDA	PRECIO
(*)18190068	235366	110MM DERECHO	$36.999
(*)18190069	235367	110MM IZQUIERDO	$37.473

(*) Producto a pedido, precio referencial.

SIFÓN LOA

PRODUCTO NACIONAL
MATERIAL: PVC
UNIDAD DE VENTA: UNITARIO

CÓDIGO	REF.	SALIDA	MEDIDA	PRECIO
18260029	131100	CURVA	1 1/2"–1 1/4"	$7.392
18260030	131101	RECTA	1 1/2"–1 1/4"	$7.011

TRAMPA SIFÓN

PRODUCTO NACIONAL
MATERIAL: PVC
UNIDAD DE VENTA: UNITARIO

CÓDIGO	REF.	CURVA	MEDIDA	PRECIO
(*)18260039	131150	MULTIUSO TIPO S Y P	1 1/2"- 1 1/4"	$7.676

(*) Producto a pedido, precio referencial.

JUEGO SALIDA DESAGÜE

PRODUCTO NACIONAL
MATERIAL: PVC
UNIDAD DE VENTA: UNITARIO

CÓDIGO	REF.	MEDIDA	PRECIO
(*)18260032	131112	1 1/4"	$2.238
(*)18260033	131113	1 1/2"	$2.684

(*) Producto a pedido, precio referencial.

SIFÓN LAVATORIO

PRODUCTO NACIONAL
MATERIAL: PVC
UNIDAD DE VENTA: UNITARIO

CÓDIGO	REF.	SALIDA	MEDIDA	PRECIO
18260034	131120	CURVA	1 1/4"	$5.765
18260038	131124	RECTA	1 1/4"	$5.097

DESAGÜE LAVAPLATOS

PRODUCTO NACIONAL
MATERIAL: PVC
COLOR: BLANCO
UNIDAD DE VENTA: UNITARIO

CÓDIGO	REF.	GOMAS	MEDIDA	PRECIO
18260053	131201	PLANAS	1 1/4"	$4.092
18260055	131204	PLANAS	1 1/2"	$5.016

DUCHA COMPLETA BLANCA

PRODUCTO NACIONAL
MATERIAL: PVC
UNIDAD DE VENTA: UNITARIO

CÓDIGO	REF.	TIPO	PRECIO
(*)18260058	131211	MÓVIL	$5.892

(*) Producto a pedido, precio referencial.

AGRÍCOLA

TUBERÍA AGRÍCOLA

PRODUCTO NACIONAL
MATERIAL: PVC
PRODUCTO CERTIFICADO
PRECIO POR TIRA
UNIDAD DE VENTA: TIRA 6 METROS

CÓDIGO	REF.	UNIÓN	MEDIDA	PRECIO
(*)18040000	116908	ANGER	200 MM	$128.720
(*)18040001	116909	ANGER	250 MM	$202.037
(*)18040002	116910	ANGER	315MM	$460.753

(*) Producto a pedido, precio referencial.

Términos y Condiciones de Ventas: 1.- (*Código) Producto a pedido, precio referencial. 2.- Valores publicados no incluyen IVA. 3.- Aunque nuestra política de precios es muy competitiva algunos de nuestros precios aquí reflejados pueden cambiar a partir del décimo día del mes, debido a condiciones del mercado. 4.- Los precios válidos de venta son los que se encuentran en la base de datos de sistema SAP en el día de la Nota de Venta. Antes de realizar Orden de Compra o un pago cerciórese del precio vigente con su ejecutivo comercial, venta mesón de sucursal o al (+56) 2 25987000. 5.- Cosmoplas se reserva el derecho de aceptar una orden con precio no actualizado.

TUBERÍA COLECTOR

PRODUCTO NACIONAL
CALIDAD CERTIFICADA
PRECIO POR TIRA
UNIDAD DE VENTA: TIRA 6 METROS

MEDIDA	CLASE	CÓDIGO TIGRE	REF. TIGRE	PRECIO	CÓDIGO HOFFENS	REF. HOFFENS	PRECIO	CÓDIGO VINILIT	REF. VINILIT	PRECIO
180 MM(*)	CLASE I	(*)18030002	135501	$136.864	-	-	-	(*)18030038	301282	COTIZAR
200 MM	SN2	18030003	135502	$149.704	18030025	236092	$146.885	18030040	301284	$316.396
250 MM	SN2	18030004	135503	$245.661	18030026	236093	$254.971	18030042	301286	$277.982
315 MM	SN2	18030005	135504	$381.307	18030027	236094	$389.469	18030044	301288	$489.557
355 MM	SN2	18030006	135505	-	-	-	-	(*)18030046	301290	$1.408.250
400 MM	SN2	18030007	135506	$632.304	-	-	-	18030048	301292	$798.482
200 MM	SN4	18030016	135558	$184.821	18030032	236117	$201.964	18030050	302460	$197.532
250 MM	SN4	18030051	135559	$305.454	(*)18030053	236118	$273.708	18030055	302462	$249.654
315 MM	SN4	18030017	135570	$518.307	18030054	236119	-	(*)18030056	302464	$410.900
355 MM	SN4	(*)18030018	135571	$460.865	-	-	-	(*)18030057	302466	$1.250.295
400 MM	SN4	(*)18030052	135572	$613.896	-	-	-	18030058	302468	$981.896
180 MM(*)	CLASE II	(*)18030009	135551	$194.016	-	-	-	(*)18030039	301283	COTIZAR
200 MM	SN8	18030010	135552	$229.561	18030029	236112	$221.283	18030041	301285	$196.432
250 MM	SN8	18030011	135553	$349.550	18030030	236113	$789.495	18030043	301287	$366.800
315 MM	SN8	18030012	135554	$541.854	18030031	236114	$563.612	18030045	301289	$690.018
355 MM	SN8	(*)18030013	135555	$953.107	-	-	-	(*)18030047	301291	$907.703
400 MM	SN8	18030014	135556	$942.693	-	-	-	(*)18030049	301293	$1.134.450

(*) Producto a pedido, precio referencial.
* Diámetro 180, sin certificación.

TEE COLECTOR INYECTADA

PRODUCTO NACIONAL
UNIDAD DE VENTA: UNITARIO

MEDIDA	CÓDIGO NACIONAL	REF. NACIONAL	PRECIO	CÓDIGO VINILIT	REF. VINILIT	PRECIO
180X110 MM	(*)18210163	116590	$45.268	-	-	-
200X110 MM	18210164	116592	$67.842	18210212	301041	$114.009

(*) Producto a pedido, precio referencial.

COPLA COLECTOR CONFORMADA C/GOMA

PRODUCTO NACIONAL
UNIDAD DE VENTA: UNITARIO

CÓDIGO	REF.	MEDIDA	TIPO	PRECIO
(*)18210147	116550	160 MM	UNIÓN	$19.352
(*)18210148	116552	180 MM	UNIÓN	$31.046
(*)18210149	116554	200 MM	UNIÓN	$36.778
(*)18210150	116556	250 MM	UNIÓN	$54.701
18210151	116558	315 MM	UNIÓN	$135.080
(*)18210152	116560	355 MM	UNIÓN	$117.382
(*)18210153	116562	400 MM	UNIÓN	$271.021
(*)18210155	116566	180 MM	REPARACIÓN	$45.300
(*)18210156	116568	200 MM	REPARACIÓN	$56.006
(*)18210157	116570	250 MM	REPARACIÓN	$50.176

(*) Producto a pedido, precio referencial.

TEE COLECTOR CONFORMADA

PRODUCTO NACIONAL
UNIDAD DE VENTA: UNITARIO

CÓDIGO	REF.	MEDIDA	CURVA	PRECIO
(*)18210109	116501	160 X 160MM	CLASE I	$31.140
(*)18210110	116502	180 X 180 MM	CLASE I	$49.485
18210111	116503	200 X 200 MM	CLASE I	$107.113
(*)18210112	116504	250 X 110 MM	CLASE I	$49.002
(*)18210113	116505	250 X 250 MM	CLASE I	$159.156
(*)18210114	116506	315 X 110 MM	CLASE I	$196.663
(*)18210115	116507	315 X 315 MM	CLASE I	$251.044
(*)18210123	116516	180 X 180 MM	CLASE II	$41.774
(*)18210124	116517	200 X 200 MM	CLASE II	$57.397
(*)18210125	116518	250 X 110 MM	CLASE II	$54.099
(*)18210126	116519	250 X 250 MM	CLASE II	$90.967

(*) Producto a pedido, precio referencial.

CODO COLECTOR 90° CONFORMADO C /GOMA

PRODUCTO NACIONAL
UNIDAD DE VENTA: UNITARIO

CÓDIGO	REF.	MEDIDA	ÁNGULO	PRECIO
(*)18210132	116530	160 MM	45°	$37.083
(*)18210133	116531	180 MM	45°	$50.818
18210134	116532	200 MM	45°	$80.023
(*)18210135	116533	250 MM	45°	$97.461
(*)18210138	116536	400 MM	45°	$265.165
(*)18210139	116540	160 MM	90°	$47.718
(*)18210140	116541	180 MM	90°	$56.540
18210141	116542	200 MM	90°	$77.848
(*)18210142	116543	250 MM	90°	$82.420
(*)18210143	116544	315 MM	90°	$165.836
(*)18210145	116546	400 MM	90°	$365.324

(*) Producto a pedido, precio referencial.

COLLARÍN CON REFUERZO

MARCA: HIDROTEN (ESPAÑA)
MATERIAL: POLIPROPILENO
UNIDAD DE VENTA: UNITARIO

CÓDIGO	REF.	MEDIDA	PRESIÓN	TORNILLOS	PRECIO
18220006	174793	63X3/4"	PN 10–145 PSI	4	$5.356
18220007	174794	63X1"	PN 10–145 PSI	4	$5.580
18220008	174795	63X1 11/4"	PN 10–145 PSI	4	$5.686
18220009	174796	63X1 1/2"	PN 10–145 PSI	4	$6.352
18220010	174798	75X1"	PN 10–145 PSI	4	$10.377
18220011	174800	75X1 1/4"	PN 10–145 PSI	4	$7.046
18220013	174802	75X1 1/2"	PN 10–145 PSI	4	$7.530
18220012	174801	75X2"	PN 10–145 PSI	4	$6.703
18220014	174803	90X1"	PN 10–145 PSI	4	$7.522
18220015	174804	90X1 1/4"	PN 10–145 PSI	4	$7.499
18220017	174806	90X1 1/2"	PN 10–145 PSI	4	$7.141
18220016	174805	90X2"	PN 10–145 PSI	4	$6.406
18220018	174807	110X1"	PN 10–145 PSI	4	$8.896
18220019	174808	110X1 1/4"	PN 10–145 PSI	4	$9.498
18220020	174810	110X1 1/2"	PN 10–145 PSI	4	$20.674
18220021	174811	110X 2"	PN 10–145 PSI	4	$9.940
18220022	174812	125X1"	PN 10–145 PSI	4	$14.697
18220023	174813	125X1 1/4"	PN 10–145 PSI	4	$12.419
18220024	174814	125X1 1/2"	PN 10–145 PSI	4	$13.793
18220025	174815	125X2"	PN 10–145 PSI	4	$14.778
18220026	174816	140X1"	PN 10–145 PSI	6	$18.801
18220027	174817	140X1 1/4"	PN 10–145 PSI	6	$12.308
18220028	174818	140X1 1/2"	PN 10–145 PSI	6	$17.812
18220029	174819	140X2"	PN 10–145 PSI	6	$18.749
18220030	174821	140X3"	PN 10–145 PSI	6	$20.191
18220031	174825	160X1"	PN 10–145 PSI	6	$20.271
18220032	174826	160X1 1/4"	PN 10–145 PSI	6	$19.718
18220033	174827	160X1 1/2"	PN 10–145 PSI	6	$22.597
18220034	174828	160X2"	PN 10–145 PSI	6	$20.178
18220035	174830	160X3"	PN 10–145 PSI	6	$19.718
18220036	174834	200X3"	PN 6–87 PSI	6	$74.074
18220037	174835	200X4"	PN 6–87 PSI	6	$76.607

COLLARÍN CON REFUERZO

PRODUCTO IMPORTADO
MATERIAL: POLIPROPILENO
UNIDAD DE VENTA: UNITARIO

CÓDIGO	REF.	MEDIDA	PRESIÓN	TORNILLOS	PRECIO
18220061	296015	50X1/2"	PN10	2	$1.352
18220063	296017	50X1"	PN10	2	$1.419
18220065	296030	63/1/2"	PN10	2	$1.866
18220066	296031	63X3/4"	PN10	4	$2.007
18220067	296032	63X1"	PN10	4	$2.096
18220070	296040	75X1/2"	PN10	4	$2.366
18220071	296041	75X3/4"	PN10	4	$2.399
18220072	296042	75X1"	PN10	4	$2.666
18220077	296051	90X3/4"	PN10	4	$2.933
18220078	296052	90X1"	PN10	4	$3.296
18220081	296055	90X2"	PN10	4	$3.513
18220082	296070	110X1/2"	PN10	4	$3.565
18220084	296072	110X1"	PN10	4	$3.755
18220086	296074	110X1-1/2"	PN10	4	$4.081
18220087	296075	110X2"	PN10	4	$4.285
18220091	296112	160X2"	PN10	4	$12.963
18220092	296113	160X3"	PN10	4	$13.017
18220093	296130	200X2"	PN10	4	$21.075

COLLARÍN GRANDES MEDIDAS

MARCA: HIDROTEN (ESPAÑA)
MATERIAL: POLIPROPILENO
UNIDAD DE VENTA: UNITARIO

CÓDIGO	REF.	MEDIDA	PRESIÓN	PRECIO
18220038	174843	250 MM X 2"	PN 6–87 PSI	$141.462
(*)18220039	174844	250 MM X 3"	PN 6–87 PSI	$141.462
18220040	174845	250 MM X 4"	PN 6–87 PSI	$143.239
18220041	174846	315 MM X 2"	PN 6–87 PSI	$166.167
18220042	174847	315 MM X 3"	PN 6–87 PSI	$167.780
18220043	174848	315 MM X 4"	PN 6–87 PSI	$167.928
18220044	174849	400 MM X 2"	PN 6–87 PSI	$217.644
18220045	174850	400 MM X 3"	PN 6–87 PSI	$217.644
18220046	174851	400 MM X 4"	PN 6–87 PSI	$219.421

(*) Producto a pedido, precio referencial.

ADHESIVOS

ADHESIVO VINILIT
MARCA: VINILIT
PRODUCTO NACIONAL
UNIDAD DE VENTA: UNITARIO

CÓDIGO	REF.	MEDIDA	SECADO	FORMATO	PRECIO
18400003	102003	25 CC	NORMAL	POMO	$1.315
18400000	102000	60 CC	NORMAL	POMO	$2.323
18400001	102001	250 CC	NORMAL	POTE PLÁSTICO	$6.446
18400011	102012	240 CC	RÁPIDO	TARRO METÁLICO	$7.254
18400012	102013	240 CC	LENTO / HUMEDAD	TARRO METÁLICO	$7.469
18400002	102002	470 CC	NORMAL	TARRO METÁLICO	$14.577

ADHESIVO HOFFENS
MARCA: HOFFENS
PRODUCTO NACIONAL
UNIDAD DE VENTA: UNITARIO

CÓDIGO	REF.	MEDIDA	SECADO	PRECIO
18400038	102272	60 CC	NORMAL	$1.920
18400039	102273	250 CC	NORMAL	$6.650

PRIMER PROFESIONAL OATEY
MARCA: OATEY (U.S.A.)
APLICACIÓN: LIMPIA Y PREABLANDA TUBERÍA PVC Y CPVC
UNIDAD DE VENTA: UNITARIO

CÓDIGO	REF.	MEDIDA	SECADO	OBSERVACIÓN	COLOR	PRECIO
18400016	102045	473 ML	RÁPIDO	HASTA 315 MM	TRANSPARENTE	$28.168

ADHESIVO PROFESIONAL OATEY
MARCA: OATEY (U.S.A.)
APLICACIÓN: TUBERÍA PVC
UNIDAD DE VENTA: UNITARIO

CÓDIGO	REF.	MEDIDA	SECADO	OBSERVACIÓN	COLOR	PRECIO
18400043	(**) 102046	59 ML	RÁPIDO	HASTA 110 MM	TRANSPARENTE	$6.315
18400028	102250	118 ML	RÁPIDO	HASTA 110 MM	TRANSPARENTE	$7.372
18400029	102251	237 ML	RÁPIDO	HASTA 110 MM	TRANSPARENTE	$12.985
18400027	102203	473 ML	RÁPIDO	HASTA 110 MM	TRANSPARENTE	$21.207
18400044	(**) 102047	59 ML	HUMEDAD	HASTA 110 MM	TRANSPARENTE	$52.693
18400031	102255	118 ML	RÁPIDO HUMEDAD	HASTA 160 MM	AZUL	$10.784
18400032	102256	237 ML	RÁPIDO/HUMEDAD	HASTA 160 MM	AZUL	$18.141
18400033	102257	473 ML	RÁPIDO/HUMEDAD	HASTA 160 MM	AZUL	$28.104
18400034	102259	473 ML	LENTO	HASTA 315 MM	GRIS	$32.549

(**) Nuevo Formato Pequeño.

ADHESIVO PROFESIONAL OATEY
MARCA: OATEY (U.S.A.)
APLICACIÓN: TUBERÍA CPVC
UNIDAD DE VENTA: UNITARIO

CÓDIGO	REF.	MEDIDA	SECADO	OBSERVACIÓN	COLOR	PRECIO
18400036	102261	473 ML	MEDIO	HASTA 160 MM	NARANJO	$40.498

LUBRICANTE
PRODUCTO NACIONAL
UNIDAD DE VENTA: UNITARIO

CÓDIGO	REF.	MARCA	MEDIDA	FORMATO	PRECIO
18390002	102275	HOFFENS	500 CC	POTE PLÁSTICO	$3.528
18390001	102100	VINILIT	500 CC	POTE PLÁSTICO	$4.304

TEFLÓN Y SELLANTES

TEFLÓN PROFESIONAL
MARCA: DURA
UNIDAD DE VENTA: UNITARIO

CÓDIGO	REF.	MEDIDA	LARGO	UNID / CAJA	PRECIO
18360004	171110	3/4"	10 M	10	$1.224
18360005	171112	3/4"	50 M	10	$5.972

TEFLÓN PROFESIONAL GAS
MARCA: DURA
COLOR: AMARILLO
UNIDAD DE VENTA: UNITARIO

CÓDIGO	REF.	MEDIDA	LARGO	UNID / CAJA	PRECIO
18370000	171160	3/4"	10 M	10	$1.124

Términos y Condiciones de Ventas: 1.- (*Código) Producto a pedido, precio referencial. 2.- Valores publicados no incluyen IVA. 3.- Aunque nuestra política de precios es muy competitiva algunos de nuestros precios aquí reflejados pueden cambiar a partir del décimo día del mes, debido a condiciones del mercado. 4.- Los precios válidos de venta son los que se encuentran en la base de datos de sistema SAP en el día de la Nota de Venta. Antes de realizar Orden de Compra o un pago cerciórese del precio vigente con su ejecutivo comercial, venta mesón de sucursal o al (+56) 2 25987000. 5.- Cosmoplas se reserva el derecho de aceptar una orden con precio no actualizado.

TEFLÓN NORMAL
MARCA: DURA
UNIDAD DE VENTA: UNITARIO

CÓDIGO	REF.	MEDIDA	UNID / CAJA	PRECIO
18360000	171060	1/2"	10	$403
18360001	171061	3/4"	10	$553
18360002	171062	1"	10	$1.058

SELLANTE ANAERÓBICO DE ROSCAS
MARCA: DURA
SECADO NORMAL
COLOR: AMARILLO
UNIDAD DE VENTA: UNITARIO

CÓDIGO	REF.	MEDIDA	PRECIO
18380000	171300	50 ML	$9.021

TUBERÍA HDPE

TUBERÍA HDPE
PRODUCTO NACIONAL
ISO 4427, PE100
PRECIO POR METRO
PRESIÓN NOMINAL: 6 BARES
UNIDAD DE VENTA: TIRA 6 M

CÓDIGO	REF.	MEDIDA	PRECIO
(*)18050012	233004	50MM	USD 3
(*)18050014	233006	63MM	USD 5
(*)18050016	233008	75MM	USD 6
(*)18050018	233010	90MM	USD 9
18050020	233012	110MM	USD 14
(*)18050024	233016	140MM	USD 22
18050026	233018	160MM	USD 29
(*)18050028	233020	180MM	USD 36
18050030	233022	200MM	USD 44
18050034	233026	250MM	USD 69
(*)18050038	233030	315MM	USD 118
(*)18050040	233032	355MM	USD 111
(*)18050044	233036	450MM	USD 178
(*)18050046	233038	500MM	USD 219

(*) Producto a pedido, precio referencial.

TUBERÍA HDPE
PRODUCTO NACIONAL
ISO 4427, PE100
PRECIO POR METRO
PRESIÓN NOMINAL: 6 BARES
UNIDAD DE VENTA: 12 M

CÓDIGO	REF.	MEDIDA	PRECIO
(*)18050013	233005	50MM	USD 3
(*)18050015	233007	63MM	USD 5
(*)18050017	233009	75MM	USD 7
(*)18050019	233011	90MM	USD 9
(*)18050021	233013	110MM	USD 14
(*)18050023	233015	125MM	USD 17
(*)18050025	233017	140MM	USD 22
(*)18050027	233019	160MM	USD 29
(*)18050029	233021	180MM	USD 36
(*)18050031	233023	200MM	USD 44
(*)18050033	233025	225MM	USD 56
(*)18050035	233027	250MM	USD 69
(*)18050037	233029	280MM	USD 86
(*)18050039	233031	315MM	USD 118
(*)18050041	233033	355MM	USD 111
(*)18050042	233034	400MM	USD 141
(*)18050045	233037	450MM	USD 178
(*)18050047	233039	500MM	USD 219

(*) Producto a pedido, precio referencial.

Términos y Condiciones de Ventas: 1.- (*Código) Producto a pedido, precio referencial. 2.- Valores publicados no incluyen IVA. 3.- Aunque nuestra política de precios es muy competitiva algunos de nuestros precios aquí reflejados pueden cambiar a partir del décimo día del mes, debido a condiciones del mercado. 4.- Los precios válidos de venta son los que se encuentran en la base de datos de sistema SAP en el día de la Nota de Venta. Antes de realizar Orden de Compra o un pago cerciórese del precio vigente con su ejecutivo comercial, venta mesón de sucursal o al (+56) 2 25987000. 5.- Cosmoplas se reserva el derecho de aceptar una orden con precio no actualizado.

TUBERÍA HDPE

PRODUCTO NACIONAL
ISO 4427, PE100
PRECIO POR METRO
PRESIÓN NOMINAL: 10 BARES
UNIDAD DE VENTA: TIRA Y ROLLO

CÓDIGO	REF.	MEDIDA	FORMATO	PRECIO
(*)18050056	233108	32 MM	TIRA 6 M	USD 2
(*)18050055	233107	32 MM	TIRA 12 M	USD 3
18050057	233110	32 MM	ROLLO 100 M	USD 2
18050058	233113	40 MM	TIRA 6 M	USD 3
18050059	233114	40 MM	ROLLO 100 M	USD 3
(*)18050060	233115	40 MM	TIRA 12 M	USD 3
18050061	233117	50 MM	TIRA 6 M	USD 4
18050062	233118	50 MM	ROLLO 100 M	USD 5
(*)18050063	233119	50 MM	TIRA 12 M	USD 4
18050064	233120	63 MM	TIRA 6 M	USD 7
(*)18050065	233122	63 MM	TIRA 12 M	USD 7
18050066	233126	63 MM	ROLLO 100 M	USD 8
18050067	233128	75 MM	TIRA 6 M	USD 9
(*)18050068	233130	75 MM	TIRA 12 M	USD 9
18050070	233134	75 MM	ROLLO 100 M	USD 9
18050071	233136	90 MM	TIRA 6 M	USD 12
(*)18050072	233138	90 MM	TIRA 12 M	USD 14
18050073	233140	90 MM	ROLLO 50 M	USD 14
18050074	233142	90 MM	ROLLO 100 M	USD 17
18050075	233144	110 MM	TIRA 6 M	USD 20
(*)18050076	233146	110 MM	TIRA 12 M	USD 20
18050077	233148	110 MM	ROLLO 50 M	USD 24
18050079	233152	125 MM	TIRA 6 M	USD 26
(*)18050080	233154	125 MM	TIRA 12 M	USD 26
18050081	233156	140 MM	TIRA 6 M	USD 32
(*)18050082	233158	140 MM	TIRA 12 M	USD 32
18050083	233160	160 MM	TIRA 6 M	USD 42
(*)18050084	233162	160 MM	TIRA 12 M	USD 42
(*)18050085	233164	180 MM	TIRA 6 M	USD 53
(*)18050086	233165	180 MM	TIRA 12 M	USD 53
18050087	233166	200 MM	TIRA 6 M	USD 65
(*)18050088	233167	200 MM	TIRA 12 M	USD 65
(*)18050089	233168	225 MM	TIRA 6 M	USD 82
(*)18050090	233169	225 MM	TIRA 12 M	USD 82
18050091	233170	250 MM	TIRA 6 M	USD 101
(*)18050092	233171	250 MM	TIRA 12 M	USD 101
(*)18050093	233172	280 MM	TIRA 6 M	USD 127
(*)18050094	233173	280 MM	TIRA 12 M	USD 127
18050095	233174	315 MM	TIRA 6 M	USD 143
(*)18050096	233175	315 MM	TIRA 12 M	USD 169
(*)18050097	(**)233176	355 MM	TIRA 6 M	USD 168
(*)18050098	(**)233177	355 MM	TIRA 12 M	USD 168
(*)18050099	(**)233178	400 MM	TIRA 6 M	USD 257
(*)18050100	(**)233179	400 MM	TIRA 12 M	USD 257
(*)18050101	(**)233180	450 MM	TIRA 12 M	USD 269
(*)18050102	(**)233181	450 MM	TIRA 6 M	USD 269
(*)18050103	(**)233182	500 MM	TIRA 12 M	USD 332
(*)18050104	(**)233183	500 MM	TIRA 6 M	USD 332

(*) Producto a pedido, precio referencial.
(**) Productos a pedido con mínimos de fabricación.

TUBERÍA HDPE

PRODUCTO NACIONAL
ISO 4427, PE100
PRECIO POR METRO
PRESIÓN NOMINAL: 16 BARES
UNIDAD DE VENTA: TIRA 6 M

CÓDIGO	REF.	MEDIDA	FORMATO	PRECIO
(*)18050111	233240	20 MM	TIRA 6 M	USD 1
(*)18050158	233415	20 MM	TIRA 12 M	USD 1
18050112	233241	20 MM	ROLLO 100 M	USD 1
(*)18050113	233242	25 MM	TIRA 6 M	USD 2
(*)18050159	233416	25 MM	TIRA 12 M	USD 2
18050114	233243	25 MM	ROLLO 100 M	USD 2
(*)18050115	233244	32 MM	TIRA 6 M	USD 3
(*)18050160	233417	32 MM	TIRA 12 M	USD 3
(*)18050116	233245	32 MM	ROLLO 100 M	USD 3
(*)18050117	233246	40 MM	TIRA 6 M	USD 4
(*)18050161	233418	40 MM	TIRA 12 M	USD 4
(*)18050118	233247	40 MM	ROLLO 100 M	USD 5
18050119	233248	50 MM	TIRA 6 M	USD 6
(*)18050162	233419	50 MM	TIRA 12 M	USD 6
18050120	233249	50 MM	ROLLO 100 M	USD 7
18050121	233250	63 MM	TIRA 6 M	USD 10
(*)18050163	233421	63 MM	TIRA 12 M	USD 10
18050122	233251	63 MM	ROLLO 100 M	USD 11
18050123	233252	75 MM	TIRA 6 M	USD 14
(*)18050164	233423	75 MM	TIRA 12 M	USD 14
18050124	233253	75 MM	ROLLO 100 M	USD 16
18050125	233254	90 MM	TIRA 6 M	USD 20
(*)18050166	233427	90 MM	TIRA 12 M	USD 20
18050126	233255	90 MM	ROLLO 100 M	USD 23
18050127	233256	110 MM	TIRA 6 M	USD 29
(*)18050168	233429	110 MM	TIRA 12 M	USD 29
18050128	233257	110 MM	ROLLO 50 M	USD 34
18050129	233258	125 MM	TIRA 6 M	USD 38
(*)18050130	(**)233259	125 MM	TIRA 12 M	USD 38
(*)18050131	(**)233260	140 MM	TIRA 6 M	USD 47
(*)18050132	(**)233261	140 MM	TIRA 12 M	USD 47
18050133	(**)233262	160 MM	TIRA 6 M	USD 62
(*)18050132	(**)233261	160 MM	TIRA 12 M	USD 47
(*)18050134	(**)233264	180 MM	TIRA 6 M	USD 78
(*)18050135	(**)233265	180 MM	TIRA 12 M	USD 78
(*)18050136	(**)233266	200 MM	TIRA 6 M	USD 96
(*)18050137	(**)233267	200 MM	TIRA 12 M	USD 96
(*)18050138	(**)233268	225 MM	TIRA 6 M	USD 122
(*)18050139	(**)233269	225 MM	TIRA 12 M	USD 122
(*)18050140	(**)233270	250 MM	TIRA 6 M	USD 150
(*)18050141	(**)233271	250 MM	TIRA 12 M	USD 150
(*)18050142	(**)233272	280 MM	TIRA 6 M	USD 187
(*)18050143	(**)233273	280 MM	TIRA 12 M	USD 187
(*)18050144	(**)233274	315 MM	TIRA 6 M	USD 211
(*)18050145	(**)233275	315 MM	TIRA 12 M	USD 249
(*)18050146	(**)233276	355 MM	TIRA 6 M	USD 247
(*)18050147	(**)233277	355 MM	TIRA 12 M	USD 247
(*)18050148	(**)233278	400 MM	TIRA 6 M	USD 314
(*)18050149	(**)233279	400 MM	TIRA 12 M	USD 314
(*)18050151	(**)233281	450 MM	TIRA 12 M	USD 397
(*)18050153	(**)233283	500 MM	TIRA 12 M	USD 490

(*) Producto a pedido, precio referencial.
(**) Productos a pedido con mínimos de fabricación.

(*) Producto a pedido, precio referencial.

Términos y Condiciones de Ventas: 1.- (*Código) Producto a pedido, precio referencial. 2.- Valores publicados no incluyen IVA. 3.- Aunque nuestra política de precios es muy competitiva algunos de nuestros precios aquí reflejados pueden cambiar a partir del décimo día del mes, debido a condiciones del mercado. 4.- Los precios válidos de venta son los que se encuentran en la base de datos de sistema SAP en el día de la Nota de Venta. Antes de realizar Orden de Compra o un pago cerciórese del precio vigente con su ejecutivo comercial, venta mesón de sucursal o al (+56) 2 25987000. 5.- Cosmoplas se reserva el derecho de aceptar una orden con precio no actualizado.

COPLA COMPRESIÓN HDPE

MARCA: STP (ESPAÑA)
JUNTA EN EPDM
PRESIÓN NOMINAL: PN 16
UNIDAD DE VENTA: UNITARIO

CÓDIGO	REF.	MEDIDA	PRECIO
18250010	243000	20 MM X 20 MM	$2.885
18250011	243001	25 MM X 25 MM	$3.247
18250012	243002	32 MM X 32 MM	$4.229
18250013	243003	40 MM X 40 MM	$6.627
18250014	243004	50 MM X 50 MM	$9.271
18250015	243005	63 MM X 63 MM	$13.019
18250016	243006	75 MM X 75 MM	$23.579
18250017	243007	90 MM X 90 MM	$36.162
18250018	243008	110 MM X 110 MM	$74.353

COPLA REDUCCIÓN COMPRESIÓN HDPE

MARCA: STP (ESPAÑA)
JUNTA EN EPDM
PRESIÓN NOMINAL: PN 16
UNIDAD DE VENTA: UNITARIO

CÓDIGO	REF.	MEDIDA	PRECIO
18250019	243020	25MM X 20MM	$2.788
18250020	243021	32MM X 25MM	$3.631
18250021	243022	40MM X 32MM	$5.246
18250022	243023	40 MM X 50 MM	$7.668
18250023	243024	63 MM X 50 MM	$9.417
18250024	243025	75 MM X 63 MM	$23.579
(*)18250025	243026	90 MM X 75 MM	$35.805
(*)18250026	243027	110 MM X 90 MM	$68.800

(*) Producto a pedido, precio referencial.

TERMINAL HI COMPRESIÓN HDPE

MARCA: STP (ESPAÑA)
JUNTA EN EPDM
PRESIÓN NOMINAL: PN 16
UNIDAD DE VENTA: UNITARIO

CÓDIGO	REF.	MEDIDA	PRECIO
18250027	243040	20X1/2"	$2.475
18250028	243041	25X3/4"	$2.493
18250029	243042	32X1"	$3.011
18250030	243043	40X1 1/4”	$4.294
18250031	243044	50X1 1 /2”	$6.689
18250032	243045	63X2”	$9.123
18250033	243046	75X2 1/2”	$18.454
18250034	243047	90X3”	$27.069
18250035	243048	110X4”	$49.735

TERMINAL HE COMPRESIÓN HDPE

MARCA: STP (ESPAÑA)
JUNTA EN EPDM
PRESIÓN NOMINAL: PN 16
UNIDAD DE VENTA: UNITARIO

CÓDIGO	REF.	MEDIDA	PRECIO
18250036	243060	20X1/2"	$1.495
18250037	243061	25X3/4"	$2.114
18250038	243062	32X1"	$2.523
18250039	243063	40X1 1/4”	$4.034
(*)18250045	243069	40X1 1 /2”	$3.091
18250040	243064	50X1 1 /2”	$4.493
18250041	243065	63X2”	$14.878
18250042	243066	75X2 1/2”	$15.820
18250043	243067	90X3”	$41.231
18250044	243068	110X4”	$45.554

CODO 90° COMPRESIÓN HDPE

MARCA: STP (ESPAÑA)
JUNTA EN EPDM
PRESIÓN NOMINAL: PN 16
UNIDAD DE VENTA: UNITARIO

CÓDIGO	REF.	MEDIDA	PRECIO
18250046	243080	20 MM X 20 MM	$2.392
18250047	243081	25 MM X 25 MM	$5.297
18250048	243082	32 MM X 32 MM	$4.162
18250049	243083	40 MM X 40 MM	$6.429
18250050	243084	50 MM X 50 MM	$10.980
18250051	243085	63 MM X 63 MM	$13.069
18250052	243086	75 MM X 75 MM	$25.626
18250053	243087	90 MM X 90 MM	$37.797
18250054	243088	110 MM X 110 MM	$81.242

TEE COMPRESIÓN HDPE

MARCA: STP (ESPAÑA)
JUNTA EN EPDM
PRESIÓN NOMINAL: PN 16
UNIDAD DE VENTA: UNITARIO

CÓDIGO	REF.	MEDIDA	PRECIO
(*)18250055	243100	20X20X20	$4.444
18250056	243101	25X25X25	$4.694
18250057	243102	32X32X32	$5.743
18250058	243103	40X40X40	$10.424
18250059	243104	50X50X50	$13.774
18250060	243105	63X63X63	$16.508
18250061	243106	75X75X75	$38.958
18250062	243107	90X90X90	$57.624
18250063	243108	110X110X110	$115.272

(*) Producto a pedido, precio referencial.

Términos y Condiciones de Ventas: 1.- (*Código) Producto a pedido, precio referencial. 2.- Valores publicados no incluyen IVA. 3.- Aunque nuestra política de precios es muy competitiva algunos de nuestros precios aquí reflejados pueden cambiar a partir del décimo día del mes, debido a condiciones del mercado. 4.- Los precios válidos de venta son los que se encuentran en la base de datos de sistema SAP en el día de la Nota de Venta. Antes de realizar Orden de Compra o un pago cerciórese del precio vigente con su ejecutivo comercial, venta mesón de sucursal o al (+56) 2 25987000. 5.- Cosmoplas se reserva el derecho de aceptar una orden con precio no actualizado.

TAPÓN COMPRESIÓN HDPE

MARCA: STP (ESPAÑA)
JUNTA EN EPDM
PRESIÓN NOMINAL: PN 16
UNIDAD DE VENTA: UNITARIO

LLAVES PARA FITTINGS STP

MARCA: STP (ESPAÑA)
SÓLO PARA FITTING MARCA STP
UNIDAD DE VENTA: UNITARIO

CÓDIGO	REF.	MEDIDA	PRECIO
18250064	243120	20MM	$1.638
18250065	243121	25MM	$4.014
18250066	243122	32MM	$2.623
18250067	243123	40MM	$3.896
18250068	243124	50MM	$5.344
18250069	243125	63MM	$15.466
18250070	243126	75MM	$25.995
18250071	243127	90MM	$24.862
18250072	243128	110MM	$50.200

CÓDIGO	REF.	MATERIAL	DIÁMETRO	PRECIO
18260115	243383	PLÁSTICO	16-63 MM	$7.124
(*)18260120	244381	METÁLICO	75-110 MM	$312.381

FITTING HDPE TERMOFUSIÓN

CODO 45°TERMOFUSIÓN HDPE PE100

MARCA: PLASTITALIA
PRODUCTO IMPORTADO ITALIANO
PRESIÓN NOMINAL: PN10
UNIDAD DE VENTA: UNITARIO

CODO 45°TERMOFUSIÓN HDPE PE100

ORIGEN: R.P.C
PRODUCTO IMPORTADO
PRESIÓN NOMINAL: PN10
UNIDAD DE VENTA: UNITARIO

CÓDIGO	REF.	MEDIDA	PRECIO
(*)18240124	235020	32 MM	$4.409
(*)18240127	235023	63 MM	$12.544
(*)18240128	235024	75 MM	$9.130
(*)18240129	235025	90 MM	$14.020
18240130	235026	110 MM	$21.508
(*)18240131	235027	125 MM	$34.241
(*)18240132	235028	140MM	$45.369
18240133	235029	160 MM	$49.556
18240135	235031	200 MM	$84.619
(*)18240137	235033	250 MM	$140.534
18240139	235035	315MM	$322.533

(*) Producto a pedido, precio referencial.

CÓDIGO	REF.	MEDIDA	PRECIO
(*)18240386	295424	75 MM	$6.891
(*)18240387	295425	90 MM	$8.317
(*)18240388	295426	110 MM	$14.258
(*)18240389	295427	125 MM	$21.768
(*)18240390	295428	140MM	$28.641
(*)18240391	295429	160 MM	$30.933
(*)18240393	295431	200 MM	$54.972
(*)18240395	295433	250 MM	$86.731

(*) Producto a pedido, precio referencial.

Términos y Condiciones de Ventas: 1.- (*Código) Producto a pedido, precio referencial. 2.- Valores publicados no incluyen IVA. 3.- Aunque nuestra política de precios es muy competitiva algunos de nuestros precios aquí reflejados pueden cambiar a partir del décimo día del mes, debido a condiciones del mercado. 4.- Los precios válidos de venta son los que se encuentran en la base de datos de sistema SAP en el día de la Nota de Venta. Antes de realizar Orden de Compra o un pago cerciórese del precio vigente con su ejecutivo comercial, venta mesón de sucursal o al (+56) 2 25987000. 5.- Cosmoplas se reserva el derecho de aceptar una orden con precio no actualizado.

CODO 90° TERMOFUSIÓN HDPE PE100

MARCA: PLASTITALIA
PRODUCTO IMPORTADO ITALIANO
PRESIÓN NOMINAL: PN10
UNIDAD DE VENTA: UNITARIO

CÓDIGO	REF.	MEDIDA	PRECIO
18240111	235003	63 MM	$6.676
18240112	235004	75 MM	$12.212
18240113	235005	90 MM	$11.128
18240114	235006	110 MM	$23.876
(*)18240115	235007	125 MM	$31.169
18240116	235008	140 MM	$51.956
18240117	235009	160 MM	$45.189
(*)18240118	235010	180MM	$75.280
18240119	235011	200 MM	$96.556
18240121	235013	250 MM	$147.003
(*)18240122	235014	280 MM	$408.553
18240123	235015	315 MM	$379.164

(*) Producto a pedido, precio referencial.

CODO 90° TERMOFUSIÓN HDPE PE100

MARCA: PLASTITALIA
PRODUCTO IMPORTADO ITALIANO
PRESIÓN NOMINAL: PN16
PRODUCTO CERTIFICADO FM
UNIDAD DE VENTA: UNITARIO

CÓDIGO	REF.	MEDIDA	PRECIO
(*)18240232	235800	90 MM	$15.613
18240233	235802	110 MM	$29.788
18240234	235808	160 MM	$68.184
(*)18240235	235810	200 MM	$95.245

(*) Producto a pedido, precio referencial.

TEE 90° TERMOFUSIÓN HDPE PE100

MARCA: PLASTITALIA
PRODUCTO IMPORTADO ITALIANO
PRESIÓN NOMINAL: PN10
UNIDAD DE VENTA: UNITARIO

CÓDIGO	REF.	MEDIDA	PRECIO
18240140	235043	63 MM	$8.079
18240141	235044	75 MM	$11.639
18240142	235045	90 MM	$50.000
18240143	235046	110 MM	$39.275
18240144	235047	125 MM	$50.125
18240145	235048	140 MM	$66.502
18240146	235049	160 MM	$80.928
18240147	235050	200 MM	$146.838
18240149	235052	250 MM	$251.734

CODO 90° TERMOFUSIÓN HDPE PE100

ORIGEN: R.P.C
PRODUCTO IMPORTADO
PRESIÓN NOMINAL: PN10
UNIDAD DE VENTA: UNITARIO

CÓDIGO	REF.	MEDIDA	PRECIO
(*)18240363	295401	63 MM	$4.991
(*)18240364	295402	75 MM	$7.010
(*)18240365	295403	90 MM	$8.317
(*)18240366	295404	110 MM	$15.921
(*)18240367	295405	125 MM	$23.287
(*)18240368	295406	140 MM	$29.702
(*)18240369	295407	160 MM	$32.791
(*)18240371	295409	200 MM	$53.464
18240372	295410	225MM	$68.276
(*)18240373	295411	250 MM	$94.546
(*)18240375	295413	315 MM	$324.820

(*) Producto a pedido, precio referencial.

TEE 90° TERMOFUSIÓN HDPE PE100

MARCA: PLASTITALIA
PRODUCTO IMPORTADO ITALIANO
PRESIÓN NOMINAL: PN16
PRODUCTO CERTIFICADO FM
UNIDAD DE VENTA: UNITARIO

CÓDIGO	REF.	MEDIDA	PRECIO
18240236	235820	90 MM	$22.501
(*)18240237	235822	110 MM	$24.924
18240238	235828	160 MM	$82.052
(*)18240239	235830	200 MM	$134.399

(*) Producto a pedido, precio referencial.

TEE 90° TERMOFUSIÓN HDPE PE100

ORIGEN: R.P.C
PRODUCTO IMPORTADO
PRESIÓN NOMINAL: PN10
UNIDAD DE VENTA: UNITARIO

CÓDIGO	REF.	MEDIDA	PRECIO
(*)18240405	295451	63 MM	$6.039
(*)18240406	295452	75 MM	$8.555
(*)18240407	295453	90 MM	$13.094
(*)18240408	295454	110 MM	$18.713
(*)18240409	295455	125 MM	$28.179
(*)18240410	295456	140 MM	$45.790
(*)18240411	295457	160 MM	$53.159
(*)18240412	295458	200 MM	$96.377
(*)18240414	295460	250 MM	$166.283
(*)18240416	295462	315 MM	$290.519

(*) Producto a pedido, precio referencial.

Términos y Condiciones de Ventas: 1.- (*Código) Producto a pedido, precio referencial. 2.- Valores publicados no incluyen IVA. 3.- Aunque nuestra política de precios es muy competitiva algunos de nuestros precios aquí reflejados pueden cambiar a partir del décimo día del mes, debido a condiciones del mercado. 4.- Los precios válidos de venta son los que se encuentran en la base de datos de sistema SAP en el día de la Nota de Venta. Antes de realizar Orden de Compra o un pago cerciórese del precio vigente con su ejecutivo comercial, venta mesón de sucursal o al (+56) 2 25987000. 5.- Cosmoplas se reserva el derecho de aceptar una orden con precio no actualizado.

TAPA TERMOFUSIÓN HDPE PE100

MARCA: PLASTITALIA
PRODUCTO IMPORTADO ITALIANO
PRESIÓN NOMINAL: PN10
UNIDAD DE VENTA: UNITARIO

CÓDIGO	REF.	MEDIDA	PRECIO
18240168	235083	63 MM	$7.298
18240169	235084	75 MM	$9.781
18240170	235085	90 MM	$13.511
18240171	235086	110 MM	$28.594
18240172	235087	125 MM	$21.462
18240173	235088	140 MM	$32.427
18240174	235089	160 MM	$30.476
(*)18240178	235093	250 MM	$74.517

(*) Producto a pedido, precio referencial.

TAPA TERMOFUSIÓN HDPE PE100

ORIGEN: R.P.C
PRODUCTO IMPORTADO
PRESIÓN NOMINAL: PN10
UNIDAD DE VENTA: UNITARIO

CÓDIGO	REF.	MEDIDA	PRECIO
(*)18240458	295535	90 MM	$9.057
(*)18240459	295536	110 MM	$13.334
(*)18240461	295538	140 MM	$22.141
(*)18240462	295539	160 MM	$22.644
(*)18240464	295541	200 MM	$32.708
(*)18240466	295543	250 MM	$47.804
(*)18240468	295545	315MM	$100.638

(*) Producto a pedido, precio referencial.

STUB END LARGO TERMOFUSIÓN HDPE PE100

MARCA: PLASTITALIA
PRODUCTO IMPORTADO ITALIANO
PRESIÓN NOMINAL: PN10
UNIDAD DE VENTA: UNITARIO

CÓDIGO	REF.	MEDIDA	PRECIO
18240154	235063	63 MM	$9.130
18240155	235064	75 MM	$6.965
18240156	235065	90 MM	$16.127
18240157	235066	110 MM	$40.893
18240158	235067	125 MM	$32.471
18240159	235068	140 MM	$81.335
18240160	235069	160MM	$19.642
18240161	235070	200 MM	$37.610
(*)18240162	235071	225 MM	$45.863
18240163	235072	250 MM	$56.059
18240165	235074	315 MM	$108.155
18240166	235075	355 MM	$225.786
18240167	235076	400 MM	$483.871

(*) Producto a pedido, precio referencial.

STUB END LARGO TERMOFUSIÓN HDPE PE100

ORIGEN: R.P.C
PRODUCTO IMPORTADO
PRESIÓN NOMINAL: PN10
UNIDAD DE VENTA: UNITARIO

CÓDIGO	REF.	MEDIDA	PRECIO
(*)18240428	295505	63 MM	$3.774
(*)18240429	295506	75 MM	$4.882
(*)18240430	295507	90 MM	$5.980
(*)18240431	295508	110 MM	$8.175
(*)18240432	295509	125 MM	$9.715
(*)18240433	295510	140 MM	$13.298
(*)18240434	295511	160MM	$19.103
(*)18240435	295512	200 MM	$31.160
(*)18240437	295514	250 MM	$45.665
(*)18240439	295516	315 MM	$100.280

(*) Producto a pedido, precio referencial.

STUB END LARGO TERMOFUSIÓN HDPE PE100

MARCA: PLASTITALIA
PRODUCTO IMPORTADO
PRESIÓN NOMINAL: PN16
UNIDAD DE VENTA: UNITARIO

CÓDIGO	REF.	MEDIDA	PRECIO
(*)18240240	235840	90 MM	$11.850
(*)18240241	235842	110 MM	$13.832
18240242	235848	160 MM	$26.344
18240243	235850	200 MM	$41.898

(*) Producto a pedido, precio referencial.

STUB END LARGO TERMOFUSIÓN HDPE PE100

ORIGEN: R.P.C
PRODUCTO IMPORTADO
PRESIÓN NOMINAL: PN16
UNIDAD DE VENTA: UNITARIO

CÓDIGO	REF.	MEDIDA	PRECIO
(*)18240563	295980	63 MM	$5.114
(*)18240564	295981	75 MM	$6.615
(*)18240565	295982	90 MM	$8.102
(*)18240566	295983	110 MM	$9.921
(*)18240567	295984	125 MM	$12.644
(*)18240568	295985	140 MM	$17.348
(*)18240569	295986	160MM	$22.426
(*)18240570	295987	200 MM	$33.716
(*)18240572	295989	250 MM	$56.774
(*)18240573	295990	280 MM	$113.656
(*)18240574	295991	315 MM	$115.319

(*) Producto a pedido, precio referencial.

Términos y Condiciones de Ventas: 1.- (*Código) Producto a pedido, precio referencial. 2.- Valores publicados no incluyen IVA. 3.- Aunque nuestra política de precios es muy competitiva algunos de nuestros precios aquí reflejados pueden cambiar a partir del décimo día del mes, debido a condiciones del mercado. 4.- Los precios válidos de venta son los que se encuentran en la base de datos de sistema SAP en el día de la Nota de Venta. Antes de realizar Orden de Compra o un pago cerciórese del precio vigente con su ejecutivo comercial, venta mesón de sucursal o al (+56) 2 25987000. 5.- Cosmoplas se reserva el derecho de aceptar una orden con precio no actualizado.

STUB END CORTO TERMOFUSIÓN HDPE PE100

MARCA: PLASTITALIA
PRODUCTO IMPORTADO ITALIANO
PRESIÓN NOMINAL: PN10
UNIDAD DE VENTA: UNITARIO

CÓDIGO	REF.	MEDIDA	PRECIO
18240214	235693	110 MM	$12.131
(*)18240215	235694	125 MM	$12.625
18240216	235695	140 MM	$16.389
(*)18240217	235696	160 MM	$22.591
(*)18240218	235697	180 MM	$24.211
(*)18240219	235698	200 MM	$35.390
18240221	235700	250MM	$62.384
18240223	235702	315 MM	$76.850
(*)18240224	235703	355 MM	$96.003
18240225	235704	400 MM	$193.125
(*)18240227	235706	560 MM	$270.260
(*)18240229	235708	710 MM	$410.071

(*) Producto a pedido, precio referencial.

REDUCCIÓN TERMOFUSIÓN HDPE PE100

ORIGEN: R.P.C
PRODUCTO IMPORTADO
PRESIÓN NOMINAL: PN10
UNIDAD DE VENTA: UNITARIO

CÓDIGO	REF.	MEDIDA	PRECIO
(*)18240476	295553	90X50MM	$6.793
(*)18240477	295554	90X63MM	$6.793
(*)18240478	295555	90X75MM	$6.793
(*)18240479	295556	110X50MM	$8.555
(*)18240480	295557	110X63MM	$8.555
(*)18240481	295558	110X75MM	$8.555
(*)18240482	295559	110X90MM	$8.555
(*)18240486	295563	125X110MM	$11.322
(*)18240488	295565	140X110MM	$18.869
(*)18240490	295567	160X90MM	$21.135
(*)18240491	295568	160X110MM	$21.135
(*)18240495	295572	200X160MM	$29.437
(*)18240501	295578	225X200MM	$69.817
(*)18240503	295580	315X250MM	$93.090

(*) Producto a pedido, precio referencial.

REDUCCIÓN TERMOFUSIÓN HDPE PE100

MARCA: PLASTITALIA
PRODUCTO IMPORTADO ITALIANO
PRESIÓN NOMINAL: PN10
UNIDAD DE VENTA: UNITARIO

CÓDIGO	REF.	MEDIDA	PRECIO
(*)18240183	235105	75X63MM	$6.396
(*)18240184	235106	90X50MM	$10.218
(*)18240185	235107	90X63MM	$10.917
(*)18240186	235108	90X75MM	$12.759
(*)18240187	235109	110X50MM	$12.863
18240188	235110	110X63MM	$10.746
18240189	235111	110X75MM	$12.291
18240190	235112	110X90MM	$12.069
(*)18240192	235114	125X75MM	$17.547
18240194	235116	125X110MM	$20.202
(*)18240195	235117	140X90MM	$28.587
18240196	235118	140X110MM	$24.368
18240197	235119	140X125MM	$32.025
(*)18240198	235120	160X90MM	$39.819
18240199	235121	160X110MM	$37.794
18240200	235122	160X140MM	$33.508
(*)18240201	235123	180X160MM	$34.478
18240202	235124	200X140MM	$47.215
18240203	235125	200X160MM	$52.340
(*)18240204	235126	200X180MM	$54.289
18240209	235131	250X200MM	$100.608
18240211	235133	315X250MM	$143.559

(*) Producto a pedido, precio referencial.

REDUCCIÓN TERMOFUSIÓN HDPE PE100

MARCA: PLASTITALIA
PRODUCTO IMPORTADO ITALIANO
PRESIÓN NOMINAL: PN16
UNIDAD DE VENTA: UNITARIO

CÓDIGO	REF.	MEDIDA	PRECIO
(*)18240244	235860	110X160MM	$29.602
(*)18240245	235862	200X160MM	$45.918

(*) Producto a pedido, precio referencial.

Términos y Condiciones de Ventas: 1.- (*Código) Producto a pedido, precio referencial. 2.- Valores publicados no incluyen IVA. 3.- Aunque nuestra política de precios es muy competitiva algunos de nuestros precios aquí reflejados pueden cambiar a partir del décimo día del mes, debido a condiciones del mercado. 4.- Los precios válidos de venta son los que se encuentran en la base de datos de sistema SAP en el día de la Nota de Venta. Antes de realizar Orden de Compra o un pago cerciórese del precio vigente con su ejecutivo comercial, venta mesón de sucursal o al (+56) 2 25987000. 5.- Cosmoplas se reserva el derecho de aceptar una orden con precio no actualizado.

COPLA ELECTROFUSIÓN HDPE PE100

MARCA: PLASTITALIA
PRESIÓN NOMINAL: PN16
UNIDAD DE VENTA: UNITARIO

CÓDIGO	REF.	MEDIDA	PRECIO
18230077	235140	20 MM	$3.523
18230078	235141	25 MM	$4.580
18230079	235142	32 MM	$5.264
18230080	235143	40 MM	$7.005
18230081	235144	50 MM	$8.162
18230082	235145	63 MM	$9.187
18230083	235146	75 MM	$11.523
18230084	235147	90 MM	$15.534
18230085	235148	110 MM	$14.141
18230086	235149	125 MM	$24.202
18230087	235150	140 MM	$27.835
18230088	235151	160 MM	$39.806
18230089	235152	180 MM	$43.385
18230090	235153	200 MM	$48.866
18230092	235155	250 MM	$134.440
(*)18230093	235156	280 MM	$122.477
18230094	235157	315 MM	$141.204
18230095	235158	355 MM	$313.539
(*)18230096	235159	400 MM	$347.717
18230097	235160	450 MM	$554.407
(*)18230098	235161	500 MM	$779.504

(*) Producto a pedido, precio referencial.

REDUCCIÓN ELECTROFUSIÓN HDPE PE100

MARCA: PLASTITALIA
PRESIÓN NOMINAL: PN16
UNIDAD DE VENTA: UNITARIO

CÓDIGO	REF.	MEDIDA	PRECIO
18230100	235170	25X20 MM	$8.306
18230101	235171	32X20 MM	$21.600
18230102	235172	32X25 MM	$9.460
18230103	235173	40X25 MM	$26.210
18230104	235174	40X32 MM	$27.986
18230105	235175	50X32 MM	$32.443
18230106	235176	50X40 MM	$40.625
18230107	235177	63X32 MM	$30.566
18230108	235178	63X40 MM	$22.764
18230109	235179	63X50 MM	$37.519
18230110	235180	75X63 MM	$29.532
18230111	235181	90X50 MM	$28.638
18230112	235182	90X63 MM	$31.044
18230113	235183	110X63 MM	$54.082
18230114	235184	110X90 MM	$68.956
18230115	235185	125X90 MM	$69.485
18230116	235186	160X90 MM	$89.268
18230117	235187	160X110 MM	$70.734
18230118	235188	160X125 MM	$101.704
18230119	235189	200X160 MM	$181.697

(*) Producto a pedido, precio referencial.

COPLA ELECTROFUSIÓN HDPE PE100

MARCA: PLASTITALIA
PRESIÓN NOMINAL: PN10
UNIDAD DE VENTA: UNITARIO

CÓDIGO	REF.	MEDIDA	PRECIO
18230283	235757	90 MM	$53.411
18230284	235758	110 MM	$13.526
18230285	235759	125 MM	$24.823
(*)18230286	235760	140 MM	$22.679
18230287	235761	160 MM	$28.517
18230288	235763	200 MM	$48.135
18230289	235765	250 MM	$127.893

(*) Producto a pedido, precio referencial.

TEE ELECTROFUSIÓN HDPE PE100

MARCA: PLASTITALIA
PRESIÓN NOMINAL: PN16
UNIDAD DE VENTA: UNITARIO

CÓDIGO	REF.	MEDIDA	PRECIO
18230136	235220	20 MM	$14.937
18230137	235221	25 MM	$25.440
18230138	235222	32 MM	$13.978
18230139	235223	40 MM	$18.159
18230140	235224	50 MM	$19.825
18230141	235225	63 MM	$29.060
18230142	235226	75 MM	$34.391
18230143	235227	90 MM	$42.230
18230144	235228	110 MM	$81.933
18230145	235229	125 MM	$71.254
18230146	235230	140 MM	$151.408
18230147	235231	160 MM	$163.222
(*)18230148	235232	180 MM	$190.497
18230149	235233	200 MM	$295.883

(*) Producto a pedido, precio referencial.

CODO 45° ELECTROFUSIÓN HDPE PE100

MARCA: PLASTITALIA
PRESIÓN NOMINAL: PN16
UNIDAD DE VENTA: UNITARIO

CÓDIGO	REF.	MEDIDA	PRECIO
18230269	235722	32 MM	$13.706
(*)18230270	235723	40 MM	$13.951
18230271	235724	50 MM	$20.937
18230272	235725	63 MM	$23.190
18230273	235726	75 MM	$27.273
18230274	235727	90 MM	$37.134
18230275	235728	110 MM	$49.564
18230276	235729	125 MM	$87.229
18230277	235730	140 MM	$129.659
18230278	235731	160 MM	$115.237
(*)18230279	235732	180 MM	$161.853
18230280	235733	200 MM	$258.660
(*)18230282	235735	250 MM	$587.774

(*) Producto a pedido, precio referencial.

Términos y Condiciones de Ventas: 1.- (*Código) Producto a pedido, precio referencial. 2.- Valores publicados no incluyen IVA. 3.- Aunque nuestra política de precios es muy competitiva algunos de nuestros precios aquí reflejados pueden cambiar a partir del décimo día del mes, debido a condiciones del mercado. 4.- Los precios válidos de venta son los que se encuentran en la base de datos de sistema SAP en el día de la Nota de Venta. Antes de realizar Orden de Compra o un pago cerciórese del precio vigente con su ejecutivo comercial, venta mesón de sucursal o al (+56) 2 25987000. 5.- Cosmoplas se reserva el derecho de aceptar una orden con precio no actualizado.

CODO 90° ELECTROFUSIÓN HDPE PE100

MARCA: PLASTITALIA
PRESIÓN NOMINAL: PN16
UNIDAD DE VENTA: UNITARIO

CÓDIGO	REF.	MEDIDA	PRECIO
18230120	235200	20 MM	$11.823
18230121	235201	25 MM	$13.173
18230122	235202	32 MM	$13.843
18230123	235203	40 MM	$16.768
18230124	235204	50 MM	$19.626
18230125	235205	63 MM	$25.323
18230126	235206	75 MM	$34.878
18230127	235207	90 MM	$44.918
18230128	235208	110 MM	$59.065
18230129	235209	125 MM	$88.105
18230130	235210	140 MM	$124.027
18230131	235211	160 MM	$131.088
18230132	235212	180 MM	$213.851
18230133	235213	200 MM	$298.370
(*)18230134	235214	225 MM	$308.641
18230135	235215	250MM	$690.801

(*) Producto a pedido, precio referencial.

CODO 90° TRANSICIÓN HE ELECTROFUSIÓN HDPE PE100

MARCA: PLASTITALIA
PRESIÓN NOMINAL: PN16
UNIDAD DE VENTA: KIT

CÓDIGO	REF.	MEDIDA	PRECIO
(*)18230246	235511	25 MM X 3/4"	$32.934
(*)18230247	235512	32 MM X 1"	$45.489
(*)18230248	235513	40 MM X 1 1/4"	$51.874
(*)18230249	235514	50 MM X 1 1/2"	$70.204
(*)18230250	235515	63 MM X 2"	$85.502
(*)18230251	235516	75 MM X 2 1/2"	$172.086
(*)18230252	235517	90 MM X 3"	$208.503
(*)18230253	235518	110 MM X 4"	$223.233

(*) Producto a pedido, precio referencial.

COPLA TRANSICIÓN HE ELECTROFUSIÓN HDPE PE 100

MARCA: PLASTITALIA
PRESIÓN NOMINAL: PN16
UNIDAD DE VENTA: UNITARIO

CÓDIGO	REF.	MEDIDA	PRECIO
(*)18230227	235480	20 MM X 1/2"	$22.546
18230228	235481	25MM X 3/4"	$24.264
18230229	235482	32MM X 1"	$28.192
18230230	235483	40MM X 1 1/4"	$37.404
18230231	235484	50MM X 1 1/2"	$47.509
18230232	235485	63MM X 2"	$64.076
18230233	235486	75MM X 2 1/2"	$139.712
18230234	235487	90MM X 3"	$169.820
18230235	235488	110MM X 4"	$236.119

(*) Producto a pedido, precio referencial.

COPLA TRANSICIÓN HI ELECTROFUSIÓN HDPE PE100

MARCA: PLASTITALIA
PRESIÓN NOMINAL: PN16
UNIDAD DE VENTA: UNITARIO

CÓDIGO	REF.	MEDIDA	PRECIO
(*)18230236	235489	20 MM X 1/2"	$23.480
(*)18230237	235490	25MM X 3/4"	$25.777
18230238	235491	32MM X 1"	$45.514
(*)18230239	235492	40MM X 1 1/4"	$40.878
(*)18230240	235493	50MM X 1 1/2"	$51.920
18230241	235494	63MM X 2"	$64.629
18230242	235495	75MM X 2 1/2"	$108.901
(*)18230243	235496	90MM X 3"	$139.391
18230244	235497	110MM X 4"	$262.708

(*) Producto a pedido, precio referencial.

CODO 90° TRANSICIÓN HI ELECTROFUSIÓN HDPE PE100

MARCA: PLASTITALIA
PRESIÓN NOMINAL: PN16
UNIDAD DE VENTA: KIT

CÓDIGO	REF.	MEDIDA	PRECIO
18230255	235520	25 MM X 3/4"	$25.507
(*)18230256	235521	32 MM X 1"	$37.959
(*)18230258	235523	50 MM X 1 1/2"	$61.718
(*)18230259	235524	63 MM X 2"	$75.166
(*)18230260	235525	75 MM X 2 1/2"	$119.361
(*)18230261	235526	90 MM X 3"	$210.159
18230262	235527	110 MM X 4"	$327.718

(*) Producto a pedido, precio referencial.

Términos y Condiciones de Ventas: 1.- (*Código) Producto a pedido, precio referencial. 2.- Valores publicados no incluyen IVA. 3.- Aunque nuestra política de precios es muy competitiva algunos de nuestros precios aquí reflejados pueden cambiar a partir del décimo día del mes, debido a condiciones del mercado. 4.- Los precios válidos de venta son los que se encuentran en la base de datos de sistema SAP en el día de la Nota de Venta. Antes de realizar Orden de Compra o un pago cerciórese del precio vigente con su ejecutivo comercial, venta mesón de sucursal o al (+56) 2 25987000. 5.- Cosmoplas se reserva el derecho de aceptar una orden con precio no actualizado.

TAPPING TEE ELECTROFUSIÓN HDPE PE100

MARCA: PLASTITALIA
PRESIÓN NOMINAL: PN16
UNIDAD DE VENTA: UNITARIO

CÓDIGO	REF.	MEDIDA	PRECIO
(*)18230169	235281	40X25MM	$34.471
18230172	235287	63X25MM	$33.600
18230173	235288	63X32MM	$36.910
(*)18230174	235289	63X40MM	$60.610
18230176	235291	75X20MM	$44.577
18230177	235292	75X25MM	$44.014
18230178	235293	75X32MM	$44.139
(*)18230180	235295	75X50MM	$58.058
(*)18230182	235298	90X25MM	$49.277
18230183	235299	90X32MM	$47.516
(*)18230184	235300	90X40MM	$74.397
18230185	235301	90X50MM	$70.861
(*)18230186	235302	90X63MM	$58.522
(*)18230187	235303	110X20MM	$39.307
18230188	235304	110X25MM	$45.580
18230189	235305	110X32MM	$37.963
(*)18230190	235306	110X40MM	$73.684
18230191	235307	110X50MM	$65.863
18230192	235308	110X63MM	$61.592
18230194	235311	125X32MM	$53.384
18230196	235313	125X50MM	$74.745
18230197	235314	125X63MM	$67.510
(*)18230201	235319	140X50MM	$74.862
(*)18230202	235320	140X63MM	$70.404
18230204	235323	160X32MM	$66.932
(*)18230205	235324	160X40MM	$86.119
(*)18230206	235325	160X50MM	$90.020
(*)18230207	235326	160X63MM	$90.513

(*) Producto a pedido, precio referencial.

SPIGOT SADDLE ELECTROFUSIÓN HDPE PE100

MARCA: PLASTITALIA
PRESIÓN NOMINAL: PN16
UNIDAD DE VENTA: UNITARIO

CÓDIGO	REF.	MEDIDA	PRECIO
(*)18230210	235386	50X32MM	$49.333
18230211	235390	63X32MM	$27.871
18230213	235395	75X32MM	$29.083
18230214	235401	90X32MM	$38.911
18230215	235403	90X50MM	$30.812
18230216	235409	110X50MM	$33.914
18230217	235410	110X63MM	$38.001
(*)18230218	235414	125X40MM	$46.090
18230219	235415	125X50MM	$38.540
18230220	235422	140X63MM	$58.120
18230222	235427	160X50MM	$62.736
18230223	235428	160X63MM	$54.689
(*)18230224	235439	200X50MM	$85.997
18230226	(**)235452	250X63MM	$84.630

(*) Producto a pedido, precio referencial.
(**) Collar toma simple tipo montura. No corresponde a la foto.

ARRANQUE DOMICILIARIO ELECTROFUSIÓN HDPE PE100

MARCA: PLASTITALIA
PRESIÓN NOMINAL: PN16
UNIDAD DE VENTA: UNITARIO

CÓDIGO	REF.	MEDIDA	PRECIO
(*)18230263	235556	110X1/2"	$71.867
18230264	235558	110X3/4"	$67.198
(*)18230265	235560	110X1"	$74.446
(*)18230266	235580	160X3/4"	$92.798

(*) Producto a pedido, precio referencial.

MÁQUINA ELECTROFUSIONADORA IPLAST 105

MARCA: PLASTITALIA
INGRESO DE DATOS : AUTOMÁTICO Y MANUAL
VOLTAJE: 8-48VOLTS
EQUIPAMIENTO: BOLSO DE TRANSPORTE, RASPADOR MANUAL
DIMENSIÓN: 329 X 309 X 165MM
DIÁMETROS DE FUSIÓN: 20–1.200MM
UNIDAD DE VENTA: UNITARIO

CÓDIGO	REF.	CONEXIONES	PESO	PRECIO
18460004	235650	4,7 MM Y 4 MM	24 KG	$5.277.892

MÁQUINA ELECTROFUSIONADORA IPLAST 60

MARCA: PLASTITALIA
INGRESO DE DATOS : AUTOMÁTICO Y MANUAL
VOLTAJE: 8-48VOLTS
EQUIPAMIENTO: BOLSO DE TRANSPORTE
DIMENSIÓN: 329X309X165MM
DIÁMETROS DE FUSIÓN: 20–400MM
UNIDAD DE VENTA: UNITARIO

CÓDIGO	REF.	CONEXIONES	PESO	PRECIO
18460000	235645	4,7 MM Y 4 MM	18,5 KG	$4.587.422

MÁQUINA ELECTROFUSIONADORA IPLAST 30

MARCA: PLASTITALIA
INGRESO DE DATOS : AUTOMÁTICO Y MANUAL
VOLTAJE: 8-48VOLTS
EQUIPAMIENTO: BOLSO DE TRANSPORTE
DIMENSIÓN: 248X252X145MM
DIÁMETROS DE FUSIÓN: 20–160MM
UNIDAD DE VENTA: UNITARIO

CÓDIGO	REF.	CONEXIONES	PESO	PRECIO
18460005	235654	4,7 MM Y 4 MM	13 KG	$2.495.806

RASPADOR MANUAL

ORIGEN: ITALIA
UNIDAD DE VENTA: UNITARIO

CÓDIGO	REF.	USO	PRECIO
18480005	235670	RASPADOR TUBOS HDPE	$20.826

CAÑERÍA POLIETILENO

CAÑERÍA POLIETILENO RECUPERADA

PRODUCTO NACIONAL
PRECIO POR METRO
UNIDAD DE VENTA: ROLLO

CÓDIGO	REF.	CONEXIONES	ROLLO	PRECIO
18070000	108000	1/2"	100 M	$238
18070001	108001	3/4"	100 M	$513
18070002	108002	1"	100 M	$726
18070003	108003	1 1/4"	100 M	$1.188
18070004	108004	1 1/2"	100 M	$1.641
18070005	108005	2"	100 M	$2.730
18070006	108006	3"	50 M	$6.936
18070007	108007	4"	50 M	$11.307

FITTING POLIETILENO

CODO POLIETILENO

PRODUCTO NACIONAL
UNIDAD DE VENTA: UNITARIO

CÓDIGO	REF.	MEDIDA	TIPO	PRECIO
10060049	144070	1/2"	NORMAL	$236
10060050	144071	3/4"	NORMAL	$571
10060051	144072	1"	NORMAL	$1.011
10060054	144075	2"	NORMAL	$3.548

(*) Producto a pedido, precio referencial.

TERMINAL POLIETILENO

PRODUCTO NACIONAL
UNIDAD DE VENTA: UNITARIO

CÓDIGO	REF.	UNIÓN	MEDIDA	PRECIO
10060006	144000	HI	1/2"	$288
10060007	144001	HI	3/4"	$776
10060008	144002	HI	1"	$800
10060011	144005	HI	2"	$3.017
10060012	144010	HE	1/2"	$291
10060013	144011	HE	3/4"	$355
10060014	144012	HE	1"	$600
10060016	144014	HE	1 1/2"	$1.385
10060017	144015	HE	2"	$2.067

TEE POLIETILENO

PRODUCTO NACIONAL
UNIDAD DE VENTA: UNITARIO

CÓDIGO	REF.	MEDIDA	TIPO	PRECIO
10060034	144041	1/2"	NORMAL	$308
10060035	144042	3/4"	NORMAL	$762
10060036	144043	1"	NORMAL	$1.179
10060038	144045	1 1/2"	NORMAL	$3.535
10060039	144046	2"	NORMAL	$3.507
10060041	144052	3/4"X1/2"	RED	$735
10060042	144053	1"X1/2"	RED	$1.000

COPLA POLIETILENO

PRODUCTO NACIONAL
UNIDAD DE VENTA: UNITARIO

CÓDIGO	REF.	MEDIDA	TIPO	PRECIO
10060019	144021	1/2"	NORMAL	$182
10060020	144022	3/4"	NORMAL	$448
10060021	144023	1"	NORMAL	$771
10060023	144025	1 1/2"	NORMAL	$1.377
10060024	144026	2"	NORMAL	$2.328
10060025	144027	3"	NORMAL	$5.091

Términos y Condiciones de Ventas: 1.- (*Código) Producto a pedido, precio referencial. 2.- Valores publicados no incluyen IVA. 3.- Aunque nuestra política de precios es muy competitiva algunos de nuestros precios aquí reflejados pueden cambiar a partir del décimo día del mes, debido a condiciones del mercado. 4.- Los precios válidos de venta son los que se encuentran en la base de datos de sistema SAP en el día de la Nota de Venta. Antes de realizar Orden de Compra o un pago cerciórese del precio vigente con su ejecutivo comercial, venta mesón de sucursal o al (+56) 2 25987000. 5.- Cosmoplas se reserva el derecho de aceptar una orden con precio no actualizado.

NIPLE SEXTAVO GALVANIZADO

MARCA: TUPY (BRASIL)
HILO: BSP
UNIDAD DE VENTA: UNITARIO

CÓDIGO	REF.	MEDIDA	PRECIO
22280108	138290	1/2"	$980
22280109	138292	3/4"	$1.158
22280110	138294	1"	$2.465
22280111	138296	1 1/4"	$4.188
22280112	138298	1 1/2"	$4.795
22280113	138300	2"	$9.115
22280114	138302	2 1/2"	$9.980
22280115	138304	3"	$18.843
22280116	138306	4"	$71.990

TUERCA GALVANIZADO

MARCA: TUPY (BRASIL)
HILO: BSP
UNIDAD DE VENTA: UNITARIO

CÓDIGO	REF.	MEDIDA	PRECIO
(*)22280117	138320	1/2"	$997
(*)22280118	138322	3/4"	$1.005
(*)22280119	138324	1"	$1.391
(*)22280120	138326	1 1/4"	$1.796
(*)22280121	138328	1 1/2"	$2.113
(*)22280122	138330	2"	$4.807
(*)22280123	138332	2 1/2"	$9.138
(*)22280124	138334	3"	$9.244

(*) Producto a pedido, precio referencial.

CODO 45° GALVANIZADO

MARCA: TUPY (BRASIL)
HILO: BSP
UNIDAD DE VENTA: UNITARIO

CÓDIGO	REF.	MEDIDA	CURVA	PRECIO
22280161	138460	1/2"	45°	$3.858
22280162	138462	3/4"	45°	$2.933
22280163	138464	1"	45°	$3.945
22280164	138466	1 1/4"	45°	$7.415
22280165	138468	1 1/2"	45°	$11.465
22280166	138470	2"	45°	$15.020

CODO 90° GALVANIZADO

MARCA: TUPY (BRASIL)
HILO: BSP
UNIDAD DE VENTA: UNITARIO

CÓDIGO	REF.	MEDIDA	CURVA	PRECIO
22280035	138080	3/8"	90°	$1.285
22280036	138082	1/2"	90°	$1.105
22280037	138084	3/4"	90°	$1.360
22280038	138086	1"	90°	$2.463
22280039	138088	1 1/4"	90°	$4.738
22280040	138090	1 1/2"	90°	$6.173
22280041	138092	2"	90°	$11.233
22280042	138094	2 1/2"	90°	$28.963
22280043	138096	3"	90°	$44.208
22280044	138098	4"	90°	$63.305
(*)22280045	138110	3/4" X 1/2"	90°	$1.782
(*)22280046	138112	1" X 1/2"	90°	$2.359
(*)22280047	138114	1" X 3/4"	90°	$2.479
(*)22280048	138116	1 1/4" X 3/4"	90°	$5.078
(*)22280049	138118	1 1/4" X 1"	90°	$4.051
(*)22280050	138120	1 1/2" X 3/4"	90°	$5.931
(*)22280051	138122	1 1/2" X 1"	90°	$5.925
(*)22280052	138124	1 1/2" X 1 1/4""	90°	$6.438
(*)22280053	138126	2" X 1 1/2"	90°	$10.399
(*)22280054	138128	2 1/2" X 2"	90°	$25.181

(*) Producto a pedido, precio referencial.

CODO HI/HE GALVANIZADO

MARCA: TUPY (BRASIL)
HILO: BSP
UNIDAD DE VENTA: UNITARIO

CÓDIGO	REF.	MEDIDA	PRECIO
22280184	138550	1/2"	$975
22280185	138552	3/4"	$1.518
22280186	138554	1"	$3.245
(*)22280187	138556	1 1/4"	$3.873
(*)22280188	138558	1 1/2"	$5.956
22280189	138560	2"	$11.023
(*)22280190	138562	2 1/2"	$25.511
(*)22280191	138564	3"	$25.664
22280192	138566	4"	$51.233

(*) Producto a pedido, precio referencial.

Términos y Condiciones de Ventas: 1.- (*Código) Producto a pedido, precio referencial. 2.- Valores publicados no incluyen IVA. 3.- Aunque nuestra política de precios es muy competitiva algunos de nuestros precios aquí reflejados pueden cambiar a partir del décimo día del mes, debido a condiciones del mercado. 4.- Los precios válidos de venta son los que se encuentran en la base de datos de sistema SAP en el día de la Nota de Venta. Antes de realizar Orden de Compra o un pago cerciórese del precio vigente con su ejecutivo comercial, venta mesón de sucursal o al (+56) 2 25987000. 5.- Cosmoplas se reserva el derecho de aceptar una orden con precio no actualizado.

TEE GALVANIZADA

MARCA: TUPY (BRASIL)
HILO: BSP
UNIDAD DE VENTA: UNITARIO

CÓDIGO	REF.	MEDIDA	PRECIO
(*)22280005	138000	3/8"	$1.060
22280006	138002	1/2"	$1.258
22280007	138004	3/4"	$1.980
22280008	138006	1"	$3.525
22280009	138008	1 1/4"	$5.108
22280010	138010	1 1/2"	$10.160
22280011	138012	2"	$16.418
22280012	138014	2 1/2"	$28.228
22280013	138016	3"	$34.725
22280014	138018	4"	$103.185
22280015	138030	3/4"X1/2"	$1.898
(*)22280016	138032	1"X1/2"	$3.003
(*)22280017	138034	1"X3/4"	$2.661
(*)22280018	138036	1 1/4"X1/2"	$4.749
(*)22280019	138038	1 1/4"X3/4"	$5.756
(*)22280020	138040	1 1/4"X1"	$4.868
(*)22280021	138042	1 1/2"X1/2"	$5.563
(*)22280022	138044	1 1/2"X3/4"	$9.163
(*)22280023	138046	1 1/2"X1"	$8.369
(*)22280024	138048	1 1/2"X1 1/4""	$8.828
(*)22280025	138050	2"X1"	$10.755
(*)22280026	138052	2"X1 1/4"	$10.672
(*)22280027	138054	2"X1 1/2"	$12.273
(*)22280028	138056	2 1/2"X1 1/2"	$20.223
(*)22280029	138058	2 1/2"X2"	$22.732
(*)22280030	138060	3"X1 1/2"	$31.952
(*)22280031	138062	3"X2"	$29.684
(*)22280032	138064	3"X2 1/2'	$35.096
22280033	138066	4"X2"	$75.660
(*)22280034	138068	4"X3"	$48.571

(*) Producto a pedido, precio referencial.

TAPATORNILLO GALVANIZADO

MARCA: TUPY (BRASIL)
HILO: BSP
UNIDAD DE VENTA: UNITARIO

CÓDIGO	REF.	MEDIDA	PRECIO
22280125	138340	1/2"	$1.000
22280126	138342	3/4"	$1.413
22280127	138344	1"	$2.155
22280128	138346	1 1/4"	$2.665
22280129	138348	1 1/2"	$4.900
(*)22280130	138350	2"	$4.613
(*)22280131	138352	2 1/2"	$7.829
(*)22280132	138354	3"	$9.553
(*)22280133	138356	4"	$33.372

(*) Producto a pedido, precio referencial.

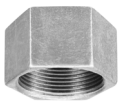

TAPAGORRO GALVANIZADO

MARCA: TUPY (BRASIL)
HILO: BSP
UNIDAD DE VENTA: UNITARIO

CÓDIGO	REF.	MEDIDA	PRECIO
22280152	138430	1/2"	$1.013
22280153	138432	3/4"	$1.445
22280154	138434	1"	$1.785
(*)22280155	138436	1 1/4"	$2.365
(*)22280156	138438	1 1/2"	$2.897
22280157	138440	2"	$5.218
(*)22280158	138442	2 1/2"	$7.859
(*)22280159	138444	3"	$9.497
(*)22280160	138446	4"	$19.192

(*) Producto a pedido, precio referencial.

COPLA GALVANIZADO

MARCA: TUPY (BRASIL)
HILO: BSP
UNIDAD DE VENTA: UNITARIO

CÓDIGO	REF.	MEDIDA	PRECIO
(*)22280055	138140	3/8"	$1.441
22280056	138142	1/2"	$1.180
22280057	138144	3/4"	$1.663
22280058	138146	1"	$2.150
22280059	138148	1 1/4"	$3.615
22280060	138150	1 1/2"	$4.773
22280061	138152	2"	$8.765
22280062	138154	2 1/2"	$16.440
22280063	138156	3"	$16.138
22280064	138158	4"	$53.733
22280065	138170	3/4"X1/2"	$1.740
22280066	138172	1"X1/2"	$2.503
22280067	138174	1"X3/4"	$2.638
(*)22280068	138176	1 1/4"X1/2"	$3.718

(*) Producto a pedido, precio referencial.

CÓDIGO	REF.	MEDIDA	PRECIO
(*)22280069	138178	1 1/4"X3/4"	$3.750
22280070	138180	1 1/4"X1"	$3.575
(*)22280071	138182	1 1/2"X3/4"	$5.078
22280072	138184	1 1/2"X1"	$4.365
(*)22280073	138186	1 1/2"X1 1/4"	$4.855
22280074	138188	2"X1"	$13.003
22280075	138190	2"X1 1/4"	$7.863
22280076	138192	2"X1 1/2"	$6.205
(*)22280077	138194	2 1/2"X1 1/2"	$20.283
(*)22280078	138196	2 1/2"X2"	$23.227
(*)22280079	138198	3"X1 1/2"	$22.423
22280080	138200	3"X2"	$43.088
22280081	138202	4"X2"	$68.550
22280082	138204	4"X3"	$58.920

Términos y Condiciones de Ventas: 1.- (*Código) Producto a pedido, precio referencial. 2.- Valores publicados no incluyen IVA. 3.- Aunque nuestra política de precios es muy competitiva algunos de nuestros precios aquí reflejados pueden cambiar a partir del décimo día del mes, debido a condiciones del mercado. 4.- Los precios válidos de venta son los que se encuentran en la base de datos de sistema SAP en el día de la Nota de Venta. Antes de realizar Orden de Compra o un pago cerciórese del precio vigente con su ejecutivo comercial, venta mesón de sucursal o al (+56) 2 25987000. 5.- Cosmoplas se reserva el derecho de aceptar una orden con precio no actualizado.

BUJE GALVANIZADO HE/HI

MARCA: TUPY (BRASIL)
HILO: BSP
UNIDAD DE VENTA: UNITARIO

CÓDIGO	REF.	MEDIDA	PRECIO
22280083	138220	3/8"X1/4"	$1.585
22280084	138222	1/2"X3/8"	$1.060
22280085	138224	3/4"X1/2"	$1.153
22280086	138226	1"X1/2"	$1.298
22280087	138228	1"X3/4"	$1.553
(*)22280088	138230	1 1/4"X1/2"	$2.674
22280089	138232	1 1/4"X3/4"	$2.470
22280090	138234	1 1/4"X1"	$1.883
22280091	138236	1 1/2"X1/2"	$3.060
(*)22280092	138238	1 1/2"X3/4"	$4.571
22280093	138240	1 1/2"X1"	$2.370
22280094	138242	1 1/2"X1 1/4"	$2.245
(*)22280095	138244	2"X1/2"	$5.708
(*)22280096	138246	2"X3/4"	$5.088
22280097	138248	2"X1"	$6.558
22280098	138250	2"X1 1/4"	$4.773
22280099	138252	2"X1 1/2"	$6.043
(*)22280100	138254	2 1/2"X1 1/4"	$9.764
(*)22280101	138256	2 1/2"X1 1/2"	$13.035
22280102	138258	2 1/2"X2"	$9.953
(*)22280103	138260	3"X1 1/2"	$13.250
22280104	138262	3"X2"	$11.060
22280105	138264	4"X2"	$28.153
22280106	138266	4"X3"	$28.133
(*)22280107	138268	4"X2 1/2"	$19.710

(*) Producto a pedido, precio referencial.

CURVA HE GALVANIZADO

MARCA: TUPY (BRASIL)
HILO: BSP
UNIDAD DE VENTA: UNITARIO

CÓDIGO	REF.	MEDIDA	PRECIO
(*)22280167	138490	1/2"	$4.336
(*)22280168	138492	3/4"	$4.202
(*)22280169	138494	1"	$6.688
22280170	138496	1 1/4"	$12.923
22280171	138498	1 1/2"	$18.323
22280172	138500	2"	$31.325
22280173	138502	2 1/2"	$79.783
22280174	138504	3"	$63.853
22280175	138506	4"	$123.110

(*) Producto a pedido, precio referencial.

CRUZETA GALVANIZADO

MARCA: TUPY (BRASIL)
HILO: BSP
UNIDAD DE VENTA: UNITARIO

CÓDIGO	REF.	MEDIDA	PRECIO
(*)22280176	138520	1/2"	$3.658
(*)22280177	138522	3/4"	$4.807
(*)22280178	138524	1"	$6.802
(*)22280179	138526	1 1/4"	$12.279
(*)22280180	138528	1 1/2"	$13.250
(*)22280181	138530	2"	$21.407
(*)22280182	138532	2 1/2"	$66.858
(*)22280183	138534	3"	$57.039

(*) Producto a pedido, precio referencial.

Términos y Condiciones de Ventas: 1.- (*Código) Producto a pedido, precio referencial. 2.- Valores publicados no incluyen IVA. 3.- Aunque nuestra política de precios es muy competitiva algunos de nuestros precios aquí reflejados pueden cambiar a partir del décimo día del mes, debido a condiciones del mercado. 4.- Los precios válidos de venta son los que se encuentran en la base de datos de sistema SAP en el día de la Nota de Venta. Antes de realizar Orden de Compra o un pago cerciórese del precio vigente con su ejecutivo comercial, venta mesón de sucursal o al (+56) 2 25987000. 5.- Cosmoplas se reserva el derecho de aceptar una orden con precio no actualizado.

CURVA BRIDA BRIDA

MATERIAL: FIERRO FUNDIDO
PRESIÓN NOMINAL: 10 BAR
NORMA DIN PN 10
UNIDAD DE VENTA: UNITARIO

CÓDIGO	REF.	DIÁMETRO NOMINAL	ÁNGULO	PRECIO
22270097	141258	50 MM	90°	$79.393
22270098	141259	50 MM	45°	$66.000
22270099	141260	75 MM	90°	$80.343
22270100	141261	75 MM	45°	$90.980
22270101	141262	100 MM	90°	$91.750
22270102	141263	100 MM	45°	$118.668
22270103	141264	125 MM	90°	$268.305
(*)22270104	141265	125 MM	45°	$85.761
22270105	141266	150 MM	90°	$193.983
(*)22270106	141267	150 MM	45°	$103.300
(*)22270107	141268	200 MM	90°	$197.110
(*)22270108	141269	200 MM	45°	$360.000
(*)22270109	141270	250 MM	90°	$313.683
(*)22270110	141271	250 MM	45°	$327.535
22270111	141272	300 MM	90°	$637.050
(*)22270112	141273	300 MM	45°	$463.376
(*)22270113	141274	350 MM	90°	$853.344
(*)22270114	141275	350 MM	45°	$896.886

(*) Producto a pedido, precio referencial.

REDUCCIÓN BRIDA BRIDA

MATERIAL: FIERRO FUNDIDO
NORMA DIN PN 10
PRESIÓN NOMINAL: 10 BAR
UNIDAD DE VENTA: UNITARIO

CÓDIGO	REF.	MEDIDA	PRECIO
22270202	141363	750 X 50	$86.668
(*)22270203	141364	100 X 50	$68.665
(*)22270204	141365	100 X 75	$100.000
(*)22270205	141366	125 X 50	$120.575
22270206	141367	125 X 75	$211.200
(*)22270207	141368	125 X 100	$99.828
(*)22270209	141370	150 X 75	$119.995
22270210	141371	150 X 100	$51.724
(*)22270211	141372	200 X 50	$188.184
(*)22270212	141373	200 X 75	$296.425
(*)22270213	141374	200 X 100	$186.162
(*)22270214	141375	200 X 150	$141.695
(*)22270215	141376	250 X 75	$153.149
(*)22270216	141377	250 X 100	$353.797
(*)22270218	141379	250 X 200	$340.224
(*)22270219	141380	250 X 100	$169.040
22270220	141381	300 X 200	$446.500

(*) Producto a pedido, precio referencial.

TUBO BRIDA BRIDA

MATERIAL: FIERRO FUNDIDO
NORMA DIN PN 10
PRESIÓN NOMINAL: 10 BAR
UNIDAD DE VENTA: UNITARIO

CÓDIGO	REF.	MEDIDA	PRECIO
(*)22270006	141129	50X400 MM	$64.607
22270007	141130	50X600 MM	$140.000
22270008	141131	50X800 MM	$150.000
(*)22270009	141132	50X1.000 MM	$94.807
22270010	141133	75X400 MM	$150.988
22270011	141134	75X600 MM	$150.000
22270012	141135	75X800 MM	$184.935
22270013	141136	75X1.000 MM	$254.933
(*)22270014	141137	100X200 MM	$66.111
22270015	141138	100X400 MM	$144.240
22270016	141139	100X500 MM	$157.858
22270017	141140	100X600 MM	$146.250
22270018	141141	100X800 MM	$213.335
22270019	141142	100X1.000 MM	$256.135
(*)22270020	141143	125X400 MM	$106.784
(*)22270021	141144	125X600 MM	$185.884
(*)22270022	141145	125X800 MM	$210.669

(*) Producto a pedido, precio referencial.

CÓDIGO	REF.	MEDIDA	PRECIO
(*)22270023	141146	125X1.000 MM	$223.060
(*)22270024	141147	150X400 MM	$136.315
22270025	141148	150X600 MM	$349.625
22270026	141149	150X800 MM	$335.475
(*)22270027	141150	150X1.000 MM	$238.510
(*)22270028	141151	200X400 MM	$245.367
22270029	141152	200X600 MM	$549.163
(*)22270030	141153	200X800 MM	$359.375
(*)22270031	141154	200X1.000 MM	$330.830
(*)22270032	141155	250X400 MM	$325.037
(*)22270033	141156	250X600 MM	$348.708
(*)22270034	141157	250X800 MM	$597.094
(*)22270035	141158	250X1.000 MM	$618.868
(*)22270036	141159	300X400 MM	$506.527
(*)22270037	141160	300X600 MM	$548.251
(*)22270038	141161	300X800 MM	$605.190
(*)22270039	141162	300X1.000 MM	$821.162

Términos y Condiciones de Ventas: 1.- (*Código) Producto a pedido, precio referencial. 2.- Valores publicados no incluyen IVA. 3.- Aunque nuestra política de precios es muy competitiva algunos de nuestros precios aquí reflejados pueden cambiar a partir del décimo día del mes, debido a condiciones del mercado. 4.- Los precios válidos de venta son los que se encuentran en la base de datos de sistema SAP en el día de la Nota de Venta. Antes de realizar Orden de Compra o un pago cerciórese del precio vigente con su ejecutivo comercial, venta mesón de sucursal o al (+56) 2 25987000. 5.- Cosmoplas se reserva el derecho de aceptar una orden con precio no actualizado.

TEE BRIDA BRIDA

MATERIAL: FIERRO FUNDIDO
PRESIÓN NOMINAL: 10 BAR
NORMA DIN PN 10
UNIDAD DE VENTA: UNITARIO

CÓDIGO	REF.	DIÁMETRO NOMINAL	PRECIO
22270044	141167	50 X 50 X 50 MM	$154.000
22270045	141168	75 X 75 X 50 MM	$231.040
22270046	141169	75 X 75 X 75 MM	$162.135
(*)22270047	141170	100 X 100 X 50 MM	$90.231
(*)22270048	141171	100 X 100 X 75 MM	$106.375
22270049	141172	100 X 100 X 100 MM	$199.600
(*)22270050	141173	125 X 125 X 50 MM	$198.222
(*)22270052	141175	125 X 125 X 100 MM	$183.951
(*)22270053	141176	125 X 125 X 125 MM	$198.275
(*)22270054	141177	150 X 150 X 50 MM	$165.461
(*)22270055	141178	150 X 150 X 75 MM	$185.788
22270056	141179	150 X 150 X 100 MM	$306.665
(*)22270057	141180	150 X 150 X 150 MM	$287.483
(*)22270058	141181	200 X 200 X 50 MM	$317.640
(*)22270059	141182	200 X 200 X 75 MM	$246.927
(*)22270060	141183	200 X 200 X 100 MM	$314.443
(*)22270061	141184	200 X 200 X 150 MM	$283.313
22270062	141185	200 X 200 X 200 MM	$700.880
(*)22270063	141186	250 X 250 X 75 MM	$306.033
(*)22270064	141187	250 X 250 X 100 MM	$793.103
(*)22270065	141188	250 X 250 X 150 MM	$541.509
(*)22270066	141189	250 X 250 X 200 MM	$492.709
(*)22270067	141191	250 X 250 X 250 MM	$656.251
(*)22270068	141192	300 X 300 X 100 MM	$873.320

(*) Producto a pedido, precio referencial.

CÓDIGO	REF.	DIÁMETRO NOMINAL	PRECIO
(*)22270069	141193	300 X 300 X 150 MM	$795.510
(*)22270070	141194	300 X 300 X 200 MM	$873.320
(*)22270071	141195	300 X 300 X 300 MM	$705.862
(*)22270072	141196	63 X 63 X 63 MM	$38.432
(*)22270073	141197	75 X 75 X 63 MM	$39.543
(*)22270074	141198	75 X 75 X 75 MM	$41.086
(*)22270075	141199	90 X 90 X 63 MM	$53.245
(*)22270077	141238	90 X 90 X 75 MM	$57.635
(*)22270078	141239	90 X 90 X 90 MM	$83.536
(*)22270079	141240	110 X 110 X 63 MM	$101.585
(*)22270080	141241	110 X 110 X 75 MM	$101.585
(*)22270081	141242	110 X 110 X 90 MM	$69.627
(*)22270082	141243	110 X 110 X 110 MM	$129.987
(*)22270083	141244	140 X 140 X 110 MM	$101.489
(*)22270084	141245	140 X 140 X 140 MM	$114.385
(*)22270085	141246	160 X 160 X 75 MM	$177.667
(*)22270086	141247	160 X 160 X 110 MM	$126.865
(*)22270087	141248	160 X 160 X 160 MM	$177.667
(*)22270088	141249	200 X 200 X 110 MM	$178.168
(*)22270089	141250	200 X 200 X 200 MM	$214.929
(*)22270090	141251	250 X 250 X 110 MM	$267.353
(*)22270091	141252	250 X 250 X 160 MM	$332.502
(*)22270092	141253	250 X 250 X 250 MM	$410.647

CODO PATÍN BRIDA BRIDA

MATERIAL: FIERRO FUNDIDO
PRESIÓN NOMINAL: 10 BAR
UNIDAD DE VENTA: UNITARIO

CÓDIGO	REF.	DIÁMETRO NOMINAL	PRECIO
(*)22270115	141276	50 MM	$81.643
22270116	141277	75 MM	$141.160
22270117	141278	100 MM	$182.668
(*)22270119	141280	200 MM	$264.114

(*) Producto a pedido, precio referencial.

TERMINAL BRIDA GIBAULT

MATERIAL: FIERRO FUNDIDO
PRESIÓN NOMINAL: 10 BAR
UNIDAD DE VENTA: UNITARIO

CÓDIGO	REF.	DIÁMETRO NOMINAL	PRECIO
(*)22270093	141254	50 X 50 MM	$24.539
(*)22270094	141255	75 X 75 MM	$32.390
(*)22270095	141256	100 X 100 MM	$48.980
(*)22270096	141257	150 X 150 MM	$80.254

(*) Producto a pedido, precio referencial.

TUBO BRIDA GIBAULT

MATERIAL: FIERRO FUNDIDO
NORMA DIN PN 10
PRESIÓN NOMINAL: 10 BAR
UNIDAD DE VENTA: UNITARIO

CÓDIGO	REF.	MEDIDA	PRECIO
(*)22270040	141163	100 X 400 MM	$134.396
(*)22270041	141164	100 X 600 MM	$155.213
(*)22270043	141166	100 X 1.000 MM	$253.495

(*) Producto a pedido, precio referencial.

TAPÓN BRIDA

MATERIAL: FIERRO FUNDIDO
PRESIÓN NOMINAL: 10 BAR
UNIDAD DE VENTA: UNITARIO

CÓDIGO	REF.	DIÁMETRO NOMINAL	PRECIO
(*)22270135	141296	50 MM	$26.276
(*)22270136	141297	80 MM	$23.130
(*)22270137	141298	100 MM	$31.536
(*)22270138	141299	125 MM	$42.498
(*)22270139	141300	150 MM	$51.983
(*)22270140	141301	200 MM	$69.331

(*) Producto a pedido, precio referencial.

Términos y Condiciones de Ventas: 1.- (*Código) Producto a pedido, precio referencial. 2.- Valores publicados no incluyen IVA. 3.- Aunque nuestra política de precios es muy competitiva algunos de nuestros precios aquí reflejados pueden cambiar a partir del décimo día del mes, debido a condiciones del mercado. 4.- Los precios válidos de venta son los que se encuentran en la base de datos de sistema SAP en el día de la Nota de Venta. Antes de realizar Orden de Compra o un pago cerciórese del precio vigente con su ejecutivo comercial, venta mesón de sucursal o al (+56) 2 25987000. 5.- Cosmoplas se reserva el derecho de aceptar una orden con precio no actualizado.

TAPÓN CAMPANA

MATERIAL: FIERRO FUNDIDO
PRESIÓN NOMINAL: 10 BAR
UNIDAD DE VENTA: UNITARIO

CÓDIGO	REF.	DIÁMETRO NOMINAL	PRECIO
(*)22270141	141302	63 MM	$11.503
(*)22270142	141303	75 MM	$44.668
(*)22270143	141304	90 MM	$21.951
(*)22270144	141305	110 MM	$39.068
(*)22270145	141306	125 MM	$51.282
(*)22270146	141307	160 MM	$61.227
(*)22270147	141308	200 MM	$95.448

(*) Producto a pedido, precio referencial.

GOMA CAMPANA

UNIDAD DE VENTA: UNITARIO

CÓDIGO	REF.	DIÁMETRO NOMINAL	PRECIO
(*)22270148	141309	63 MM	$1.554
(*)22270149	141310	75 MM	$2.105
(*)22270150	141311	90 MM	$1.761
(*)22270151	141312	110 MM	$3.942
(*)22270152	141313	125 MM	$5.451
(*)22270153	141314	160 MM	$4.532
(*)22270154	141315	200 MM	$7.476

(*) Producto a pedido, precio referencial.

REDUCCIÓN CAMPANA

MATERIAL: DÚCTIL
UNIDAD DE VENTA: UNITARIO

CÓDIGO	REF.	MEDIDA	PRECIO
(*)22270221	141382	110 X 75	$50.488
(*)22270222	141383	110 X 90	$59.112
(*)22270223	141384	160 X 110	$130.759
(*)22270224	141385	200 X 110	$129.977

(*) Producto a pedido, precio referencial.

GRIFO FIERRO FDO BRIDA

NCH1646 GRIS
UNIDAD DE VENTA: UNITARIO

CÓDIGO	REF.	MEDIDA	PRECIO
22270175	141336	100	$583.300

SUMIDERO

MATERIAL: FIERRO FUNDIDO
MEDIDA: 410 X 980
UNIDAD DE VENTA: UNITARIO

CÓDIGO	REF.	DESCRIPCIÓN	PRECIO
(*)22270234	141472	TIPO S1 CONPATAS ACERO	$277.759
(*)22270235	141473	TIPO S1 CON MARCO Y BISAGRA ACERO	$399.070
(*)22270236	141474	TIPO S1 CON PATAS GRIS	$269.236
(*)22270237	141475	TIPO S2 CON PATAS GRIS	$248.169
(*)22270238	141476	TIPO S2 CON PATAS GRIS	$327.138

(*) Producto a pedido, precio referencial.

TAPA CALZADA

MATERIAL: ACERO 600
UNIDAD DE VENTA: UNITARIO

CÓDIGO	REF.	DESCRIPCIÓN	PRECIO
22270176	141337	TIPO SENDOS	$145.668
(*)22270177	141338	LOGO ALCANTARILLADO	$109.091
(*)22270178	141339	LOGO AGUA POTABLE	$195.755
(*)22270179	141340	LOGO AGUA POTABLE ESVAL	$212.072
(*)22270180	141341	LOGO AGUAS LLUVIAS	$260.569
(*)22270181	141342	CON MEDIAS CAÑAS	$126.000

(*) Producto a pedido, precio referencial.

TAPA CALZADA CON ANILLO

MATERIAL: ACERO 600
UNIDAD DE VENTA: UNITARIO

CÓDIGO	REF.	DESCRIPCIÓN	PRECIO
(*)22270182	141343	ANILLO GRIS 600	$178.345
22270183	141344	ANILLO DÚCTIL 600	$149.500
22270184	141345	TAPA CALZADA TIPO SENDOS C/ AN. GRIS 600	$283.733
22270185	141346	TAPA CALZADA LOGO ALCANT. C/ AN. GRIS 600	$193.333
(*)22270186	141347	TAPA CALZADA LOGO AG. POT. C/ AN. GRIS 600	$328.589
22270187	141348	TAPA CALZADA LOGO AG. POT. ESVAL C/ AN. GRIS 600	$250.000
(*)22270188	141349	TAPA CALZADA LOGO AG.S LLUVIAS C/ AN. GRIS 600	$318.211
(*)22270189	141350	TAPA CALZADA CON MEDIAS CAÑAS C/ AN. GRIS 600	$389.745
22270190	141351	TAPA CALZADA TIPO SENDOS C/ AN. DÚCTIL 600	$220.000
22270191	141352	TAPA CALZADA LOGO ALCANT. C/ AN. DÚCTIL 600	$248.013
22270192	141353	TAPA CALZADA LOGO AG. POT. C/ AN. DÚCTIL 600	$288.838
22270193	141354	TAPA CALZADA LOGO AG. POT. ESVAL C/ AN. DÚCTIL 600	$244.480
22270194	141355	TAPA CALZADA LOGO AG.S LLUVIAS C/ AN. DÚCTIL 600	$289.560
22270195	141356	TAPA CALZADA CON MEDIAS CAÑAS C/ AN. DÚCTIL 600	$359.098
(*)22270196	141357	TAPA METÁLICA NCH 2080 CLASE C250 ALC/A P DÚCTIL 600	$260.494
22270197	141358	TAPA METÁLICA NCH 2080 CLASE D400 ALC/A P DÚCTIL 600	$269.800
(*)22270198	141359	LLAVE PARA TAPAS METÁLICAS NCH 2080 ACERO	$20.483
(*)22270199	141360	GUARDALLAVE TIPO ESSBIO DÚCTIL	$142.242
(*)22270200	141361	GUARDALLAVE TIPO ESVAL DÚCTIL	$108.334

(*) Producto a pedido, precio referencial.

ESCALÍN

MATERIAL: ACERO GALVANIZADO
UNIDAD DE VENTA: UNITARIO

CÓDIGO	REF.	MEDIDA	PRECIO
22270201	141362	3/4”	$7.760

UNIÓN GIBAULT COMPLETA DÚCTIL

MATERIAL: ACERO GALVANIZADO
UNIDAD DE VENTA: UNITARIO

CÓDIGO	REF.	DIÁMETRO NOMINAL	PRECIO
(*)22270232	141470	100 MM	$61.063
(*)22270233	141471	150 MM	$76.610

(*) Producto a pedido, precio referencial.

VÁLVULA DE COMPUERTA ELASTOMÉRICA SOBRE MACHO

MATERIAL: FIERRO FUNDIDO
NORMA DIN PN 10
PRESIÓN NOMINAL: 10 BAR
UNIDAD DE VENTA: UNITARIO

CÓDIGO	REF.	MEDIDA	PRECIO
22270155	141316	50	$116.200
22270156	141317	80	$143.338
22270157	141318	100	$226.358
22270158	141319	125	$248.433
22270159	141320	150	$377.615
(*)22270160	141321	200	$1.014.706
(*)22270161	141322	250	$807.582
(*)22270162	141323	300	$1.184.049
(*)22270163	141324	350	$2.095.405
(*)22270164	141325	400	$2.692.220

(*) Producto a pedido, precio referencial.

UNIÓN GIBAULT COMPLETA GIS

MATERIAL: ACERO GALVANIZADO
UNIDAD DE VENTA: UNITARIO

CÓDIGO	REF.	DIÁMETRO NOMINAL	PRECIO
22270225	141386	50 MM	$59.928
22270226	141387	75 MM	$55.960
(*)22270227	141388	100 MM	$61.063
(*)22270228	141389	150 MM	$96.300

(*) Producto a pedido, precio referencial.

ABRAZADERA DE ARRANQUE PARA PVC

MATERIAL: DÚCTIL
UNIDAD DE VENTA: UNITARIO

CÓDIGO	REF.	MEDIDA TUBO	MEDIDA	PRECIO
(*)22270120	141281	63	1/2"	$7.705
(*)22270121	141282	63	3/4"	$12.073
(*)22270122	141283	63	1"	$18.135
22270123	141284	75	1/2"	$10.368
22270124	141285	75	3/4"	$11.300
(*)22270125	141286	75	1"	$12.122
22270126	141287	90	1/2"	$13.655
22270127	141288	90	3/4"	$13.655
(*)22270128	141289	90	1"	$15.742
22270129	141290	110	1/2"	$15.573
22270130	141291	110	3/4"	$16.060
22270131	141292	110	1"	$16.060
22270132	141293	160	1/2"	$27.168
22270133	141294	160	3/4"	$26.255
(*)22270134	141295	160	1"	$31.390

(*) Producto a pedido, precio referencial.

VOLANTE PARA VÁLVULA DE COMPUERTA ELASTOMÉRICA

MATERIAL: FIERRO FUNDIDO
PRESIÓN NOMINAL: 10 BAR
UNIDAD DE VENTA: UNITARIO

CÓDIGO	REF.	MEDIDA	PRECIO
22270165	141326	50	$8.585
22270166	141327	80	$10.720
22270167	141328	100	$12.223
(*)22270168	141329	125	$16.182
(*)22270169	141330	150	$17.842
(*)22270170	141331	200	$26.099
(*)22270171	141332	250	$34.443
(*)22270172	141333	300	$43.291
(*)22270173	141334	350	$130.765
(*)22270174	141335	400	$130.765

(*) Producto a pedido, precio referencial.

Términos y Condiciones de Ventas: 1.- (*Código) Producto a pedido, precio referencial. 2.- Valores publicados no incluyen IVA. 3.- Aunque nuestra política de precios es muy competitiva algunos de nuestros precios aquí reflejados pueden cambiar a partir del décimo día del mes, debido a condiciones del mercado. 4.- Los precios válidos de venta son los que se encuentran en la base de datos de sistema SAP en el día de la Nota de Venta. Antes de realizar Orden de Compra o un pago cerciórese del precio vigente con su ejecutivo comercial, venta mesón de sucursal o al (+56) 2 25987000. 5.- Cosmoplas se reserva el derecho de aceptar una orden con precio no actualizado.

BRIDA CON MANGUITO COMPACTA PVC

MARCA: HIDROTEN (ESPAÑA)
ALTA RESISTENCIA AL APRIETE
NORMA: DIN PN10/16
UNIDAD DE VENTA: UNITARIO

CÓDIGO	REF.	MEDIDA	PRESIÓN	N° DE AGUJEROS	PRECIO
18180184	174490	63 MM	PN 16	4	$9.879
18180185	174491	75 MM	PN 16	4	$11.241
18180186	174492	90 MM	PN 16	8	$12.762
18180187	174493	110 MM	PN 16	8	$18.133
18180188	174494	125 MM	PN 16	8	$18.940
18180189	174495	140 MM	PN 16	8	$25.646
18180190	174496	160 MM	PN 10	8	$29.627

MANGUITO PORTA BRIDA

MARCA: HIDROTEN (ESPAÑA)
ALTA RESISTENCIA AL APRIETE
UNIDAD DE VENTA: UNITARIO

CÓDIGO	REF.	MEDIDA	PRESIÓN	PRECIO
18180174	174470	63 MM	PN 16	$2.222
18180175	174472	75 MM	PN 16	$3.296
18180176	174474	90 MM	PN 16	$4.594
18180177	174476	110 MM	PN 16	$6.082
18180178	174478	125 MM	PN 16	$7.562
18180179	174480	140 MM	PN 16	$9.409
18180180	174482	160 MM	PN 10	$10.891
18180181	174484	200 MM	PN 10	$24.376
18180182	174486	250 MM	PN 10	$66.154
18180183	174487	315 MM	PN 10	$118.405

EMPAQUETADURAS

MARCA: HIDROTEN (ESPAÑA)
COLOR: AMARILLO
UNIDAD DE VENTA: UNITARIO

CÓDIGO	REF.	MEDIDA	PRECIO
18880005	174560	63 MM	$982
18880006	174562	75 MM	$1.605
18880007	174564	90 MM	$1.939
18880008	174566	110 MM	$2.156
18880009	174568	125 MM	$1.973
18880010	174570	140 MM	$2.267
18880011	174572	160 MM	$2.684
18880012	174574	200 MM	$3.356
18880013	174576	250 MM	$18.756
18880014	174577	315 MM	$33.420

BRIDA CON MANGUITO COMPACTA PVC

ORIGEN: R.P.C.
PRODUCTO IMPORTADO
UNIDAD DE VENTA: UNITARIO

CÓDIGO	REF.	MEDIDA	PRESIÓN	PRECIO
(*)18180728	290230	63 MM	PN10	$6.313
(*)18180731	290236	110 MM	PN10	$11.091
(*)18180732	290238	125 MM	PN10	$19.681
(*)18180734	290242	160 MM	PN10	$30.498

(*) Producto a pedido, precio referencial.

MANGUITO PORTA BRIDA Y FLANGE

ORIGEN: R.P.C.
PRODUCTO IMPORTADO
UNIDAD DE VENTA: UNITARIO

CÓDIGO	REF.	MEDIDA	PRESIÓN MÁX.	PRECIO
(*)18180720	290202	75 MM	PN10	$17.294
(*)18180721	290204	90 MM	PN10	$11.234
(*)18180722	290206	110 MM	PN10	$11.940
(*)18180723	290208	125 MM	PN10	$20.733
(*)18180724	290210	140 MM	PN10	$24.261
(*)18180725	290212	160 MM	PN10	$27.108
(*)18180726	290214	200 MM	PN10	$50.750
(*)18180727	290216	250 MM	PN10	$136.998

(*) Producto a pedido, precio referencial.

EMPAQUETADURAS

PRODUCTO IMPORTADO
ORIGEN: R.P.C.
COLOR: NEGRA
UNIDAD DE VENTA: UNITARIO

CÓDIGO	REF.	MEDIDA	PRECIO
(*)18180735	290280	63 MM	$646
(*)18180736	290282	75 MM	$937
(*)18180737	290284	90 MM	$1.556
(*)18180738	290286	110 MM	$1.712
(*)18180741	290292	160 MM	$2.062
(*)18180742	290294	200 MM	$2.472
(*)18180744	290296	250 MM	$8.700

(*) Producto a pedido, precio referencial.

Términos y Condiciones de Ventas: 1.- (*Código) Producto a pedido, precio referencial. 2.- Valores publicados no incluyen IVA. 3.- Aunque nuestra política de precios es muy competitiva algunos de nuestros precios aquí reflejados pueden cambiar a partir del décimo día del mes, debido a condiciones del mercado. 4.- Los precios válidos de venta son los que se encuentran en la base de datos de sistema SAP en el día de la Nota de Venta. Antes de realizar Orden de Compra o un pago cerciórese del precio vigente con su ejecutivo comercial, venta mesón de sucursal o al (+56) 2 25987000. 5.- Cosmoplas se reserva el derecho de aceptar una orden con precio no actualizado.

BRIDA O FLANGE PVC

MARCA: HIDROTEN (ESPAÑA)
ALTA RESISTENCIA AL APRIETE
NORMA: DIN PN10/16
UNIDAD DE VENTA: UNITARIO

CÓDIGO	REF.	MEDIDA	PRESIÓN	N° DE AGUJEROS	PRECIO
18180191	174500	63 MM	PN 16	4	$5.434
18180192	174502	75 MM	PN 16	4	$5.482
18180193	174504	90 MM	PN 16	8	$5.969
18180194	174506	110 MM	PN 16	8	$8.412
18180195	174508	125 MM	PN 16	8	$13.091
18180196	174510	140 MM	PN 16	8	$13.444
18180197	174512	160 MM	PN 10	8	$16.016
18180198	174514	200 MM	PN 10	8	$21.208
18180199	174516	250 MM	PN 10	12	$63.962
18180200	174517	315 MM	PN 10	12	$110.256

FLANGE ACERO SLIP ON R.F SOLDAR

MATERIAL: ACERO CARBONO A105
NORMA: ANSI #150 B16.5
UNIDAD DE VENTA: UNITARIO

CÓDIGO	REF.	MEDIDA	N° DE AGUJEROS	PRECIO
(*)22260070	149500	1"	4	$6.619
(*)22260071	149501	1 1/4"	4	$7.155
(*)22260072	149502	1 1/2"	4	$7.813
22260073	149503	2"	4	$6.748
22260074	149504	2 1/2"	4	$18.800
22260075	149505	3"	4	$13.045
22260076	149506	4"	8	$28.283
(*)22260077	149507	5"	8	$36.854
22260078	149508	6"	8	$36.478
22260079	149509	8"	8	$36.093
22260080	149510	10"	12	$51.643
22260081	149511	12"	12	$107.055

(*) Producto a pedido, precio referencial.

FLANGE ACERO LAP JOINT (VOLANTE) PARA STUB END

NORMA: DIN2642 PN10 A105
UNIDAD DE VENTA: UNITARIO

CÓDIGO	REF.	MEDIDA	MEDIDA TUBO HDPE	N° ORIFICIOS	TIPO STUB END	PRECIO
22260194	149900	2"	63 MM	4	-	$10.840
22260195	149901	2 1/2"	75 MM	4	-	$12.858
22260196	149902	3"	90 MM	4	-	$18.460
22260197	149903	4"	110 MM	8	FIERRO	$19.643
22260198	149904	4"	125 MM	8	HDPE	$18.093
(*)22260199	149905	5"	140 MM	8	-	$29.514
22260200	149906	6"	160 MM	8	FIERRO	$25.990
22260201	149907	6"	180 MM	8	HDPE	$25.990
22260202	149908	8"	200 MM	8	FIERRO	$21.835
(*)22260203	149909	8"	225 MM	8	HDPE	$52.458
22260204	149910	10"	250 MM	12	-	$31.983

(*) Producto a pedido, precio referencial.

FLANGE ACERO BLIND (CIEGO) R.F SOLDAR

MATERIAL: ACERO CARBONO A105
NORMA: ANSI #150 B16.5
UNIDAD DE VENTA: UNITARIO

CÓDIGO	REF.	MEDIDA	N° DE AGUJEROS	PRECIO
22260088	149523	2"	4	$6.873
22260089	149524	2 1/2"	4	$11.238
22260090	149525	3"	4	$17.815
22260091	149526	4"	8	$30.273
22260092	149528	6"	8	$30.995
(*)22260093	149529	8"	8	$62.050
(*)22260094	149530	10"	12	$110.500
22260095	149531	12"	12	$351.877

(*) Producto a pedido, precio referencial.

FLANGE ACERO SLIP ON R.F SOLDAR

MATERIAL: ACERO CARBONO A105
NORMA: ANSI #300150 B.16.5
UNIDAD DE VENTA: UNITARIO

CÓDIGO	REF.	MEDIDA	N° DE AGUJEROS	PRECIO
22260096	149543	2"	8	$9.330
22260097	149544	2 1/2"	8	$13.680
22260098	149545	3"	8	$17.233
22260099	149546	4"	8	$29.640
(*)22260100	149547	5"	8	$55.571
22260101	149548	6"	12	$47.998
(*)22260102	149549	8"	12	$102.000
(*)22260103	149550	10"	16	$159.180
22260104	149551	12"	16	$147.675

(*) Producto a pedido, precio referencial.

FLANGE ACERO LAP JOINT (VOLANTE) PARA STUB END

NORMA: ANSI #150 B.16.5
UNIDAD DE VENTA: UNITARIO

CÓDIGO	REF.	MEDIDA	MEDIDA TUBO HDPE	N° ORIFICIOS	TIPO STUB END	PRECIO
22260175	149870	2"	63 MM	4	-	$10.890
22260176	149871	2 1/2"	75 MM	4	-	$16.318
22260177	149872	3"	90 MM	4	-	$11.190
22260178	149873	4"	110 MM	4	FIERRO	$26.093
22260179	149874	4"	125 MM	4	HDPE	$15.750
22260180	149875	5"	140 MM	4	-	$28.278
22260181	149876	6"	160 MM	8	FIERRO	$36.955
22260182	149877	6"	180 MM	8	HDPE	$21.635
22260183	149878	8"	200 MM	8	FIERRO	$34.350
22260185	149880	10"	250 MM	12	FIERRO	$68.000
22260186	149881	10"	280 MM	12	HDPE	$79.746
22260187	149882	12"	315 MM	12	-	$117.055
22260188	149883	14"	355 MM	12	-	$147.553
22260189	149884	16"	400 MM	16	-	$174.408
22260190	149885	18"	450 MM	16	-	$197.646
22260191	149886	20"	500 MM	20	-	$292.484
22260192	149887	24"	630 MM	20	-	$359.463

FLANGE ACERO PLANO F.F SOLDAR

MATERIAL: ACERO CARBONO A105
NORMA: DIN 2576 PN10
UNIDAD DE VENTA: UNITARIO

CÓDIGO	REF.	MEDIDA	N° DE AGUJEROS	PRECIO
(*)22260117	149570	1"	4	$5.426
(*)22260118	149571	1 1/4"	4	$7.333
22260119	149572	1 1/2"	4	$8.865
22260120	149573	2"	4	$10.948
22260121	149574	2 1/2"	4	$14.888
22260122	149575	3"	8	$17.685
22260123	149576	4"	8	$18.000
22260124	149577	5"	8	$26.865
22260125	149578	6"	8	$33.280
22260126	149579	8"	8	$41.730
22260127	149580	10"	12	$42.250
22260128	149581	12"	12	$58.385

(*) Producto a pedido, precio referencial.

FLANGE UNIVERSAL

MATERIAL: FIERRO FUNDIDO
NORMA: DIN PN10
UNIDAD DE VENTA: UNITARIO

CÓDIGO	REF.	MEDIDA	PRECIO
22260047	149380	3"	$36.710
22260048	149381	4"	$48.113
22260049	149382	6"	$62.650
(*)22260050	149383	8"	$77.363
(*)22260051	149384	10"	$108.966
(*)22260052	149385	12"	$127.112

(*) Producto a pedido, precio referencial.

FLANGE HDPE LAP JOINT (VOLANTE) PARA STUB END

PRODUCTO NACIONAL
MATERIAL: POLIETILENO ALTA DENSIDAD (HDPE)
UNIDAD DE VENTA: UNITARIO

CÓDIGO	REF.	MEDIDA	NORMA	PRECIO
(*)18240249	237020	63 MM	ANSI 150	$9.347
(*)18240250	237022	75 MM	ANSI 150	$9.596
(*)18240251	237024	90 MM	ANSI 150	$11.870
18240252	237026	110 MM	ANSI 150	$12.384
(*)18240254	237030	140 MM	ANSI 150	$15.500
18240255	237032	160MM	ANSI 150	$18.371
(*)18240257	237036	200 MM	ANSI 150	$29.723
(*)18240259	237040	250 MM	ANSI 150	$40.893
(*)18240261	237044	315 MM	ANSI 150	$55.723
(*)18240264	237050	450 MM	ANSI 150	$125.374
18240269	237070	63 MM	DIN PN10	$9.347
(*)18240270	237072	75 MM	DIN PN10	$9.596

(*) Producto a pedido, precio referencial.

FLANGE ACERO HILO INTERIOR

MATERIAL: ACERO CARBONO A105
HILO INTERIOR BSP
NORMA: DIN 2576 PN10
UNIDAD DE VENTA: UNITARIO

CÓDIGO	REF.	MEDIDA	DIÁMETRO NOMINAL	ESPESOR	PRECIO
22260130	149600	1"	25	16 MM	$7.143
22260131	149601	1 1/4"	32	16 MM	$9.925
22260132	149602	1 1/2"	40	16 MM	$11.533
22260133	149603	2"	50	16 MM	$16.460
22260134	149604	2 1/2"	65	18 MM	$19.033
22260135	149605	3"	80	18 MM	$20.075
22260136	149606	4"	100	18 MM	$23.750
22260137	149607	5"	125	18 MM	$32.383
22260138	149608	6"	160	18 MM	$41.955

FLANGE AGRÍCOLA DIN PN 10 ESPESOR 12 MM

NORMA: DIN 2576 FF PN10
UNIDAD DE VENTA: UNITARIO

CÓDIGO	REF.	MEDIDA	N° DE AGUJEROS	PRECIO
(*)22260105	149557	1 1/2”	4	$7.332
22260106	149558	2”	4	$5.332
22260107	149559	2 1/2”	4	$9.925
22260108	149560	3”	8	$11.760
22260109	149561	4”	8	$11.888
22260110	149562	5”	8	$14.638
22260111	149563	6”	8	$20.308
22260112	149564	8”	8	$21.110
22260113	149565	10”	12	$27.025
(*)22260114	149566	12”	12	$31.779
(*)22260115	149567	14”	16	$35.075
(*)22260116	149568	16”	16	$43.601

(*) Producto a pedido, precio referencial.

CÓDIGO	REF.	MEDIDA	NORMA	PRECIO
18240271	237074	90 MM	DIN PN10	$11.870
18240272	237076	110 MM	DIN PN10	$12.384
(*)18240273	237078	125 MM	DIN PN10	$14.207
(*)18240274	237080	140 MM	DIN PN10	$15.500
18240275	237082	160 MM	DIN PN10	$18.320
18240277	237086	200 MM	DIN PN10	$29.723
18240279	237090	250 MM	DIN PN10	$40.893
(*)18240280	237092	280 MM	DIN PN10	$50.480
18240281	237094	315 MM	DIN PN10	$55.723
(*)18240282	237096	355 MM	DIN PN10	$76.115
(*)18240283	237098	400 MM	DIN PN10	$86.427
(*)18240285	237102	500 MM	DIN PN10	$192.070

Términos y Condiciones de Ventas: 1.- (*Código) Producto a pedido, precio referencial. 2.- Valores publicados no incluyen IVA. 3.- Aunque nuestra política de precios es muy competitiva algunos de nuestros precios aquí reflejados pueden cambiar a partir del décimo día del mes, debido a condiciones del mercado. 4.- Los precios válidos de venta son los que se encuentran en la base de datos de sistema SAP en el día de la Nota de Venta. Antes de realizar Orden de Compra o un pago cerciórese del precio vigente con su ejecutivo comercial, venta mesón de sucursal o al (+56) 2 25987000. 5.- Cosmoplas se reserva el derecho de aceptar una orden con precio no actualizado.

FLANGE HDPE BLIND (CIEGO)

PRODUCTO NACIONAL
MATERIAL: POLIETILENO ALTA DENSIDAD (HDPE)
UNIDAD DE VENTA: UNITARIO

CÓDIGO	REF.	MEDIDA	NORMA	PRECIO
(*)18240291	237124	90 MM	ANSI 150	$22.069
(*)18240292	237126	110 MM	ANSI 150	$23.908
(*)18240293	237128	125 MM	ANSI 150	$36.782
(*)18240294	237130	140 MM	ANSI 150	$36.782
(*)18240295	237132	160 MM	ANSI 150	$42.299
(*)18240297	237136	200 MM	ANSI 150	$75.873
(*)18240299	237140	250 MM	ANSI 150	$104.828
(*)18240309	237170	63 MM	DIN PN10	$22.069
(*)18240310	237172	75 MM	DIN PN10	$22.069
(*)18240311	237174	90 MM	DIN PN10	$23.908
(*)18240312	237176	110 MM	DIN PN10	$23.908
(*)18240313	237178	125 MM	DIN PN10	$35.181
(*)18240314	237180	140 MM	DIN PN10	$36.782
(*)18240315	237182	160 MM	DIN PN10	$42.299
(*)18240317	237186	200 MM	DIN PN10	$75.435
(*)18240319	237190	250 MM	DIN PN10	$104.828

(*) Producto a pedido, precio referencial.

EMPAQUETADURAS

PRODUCTO NACIONAL
ESTÁNDAR
COLOR: NEGRO
UNIDAD DE VENTA: UNITARIO

CÓDIGO	REF.	MEDIDA	PRECIO
22260167	149857	2"	$868
22260168	149858	2 1/2"	$935
22260169	149859	3"	$1.000
22260170	149860	4"	$1.235
22260171	149861	5"	$1.700
22260172	149862	6"	$1.845
22260173	149864	8"	$2.410
22260174	149866	10"	$3.375

BRIDA TIPO CAMPANA

MATERIAL: FIERRO FUNDIDO
NORMA: DIN PN10
UNIDAD DE VENTA: UNITARIO

CÓDIGO	REF.	MEDIDA	PRECIO
22260139	149612	63 MM–50 MM	$29.805
22260141	149615	75 MM–80 MM	$41.725
22260142	149616	90 MM–80 MM	$23.218
22260143	149617	110 MM–100 MM	$47.240
22260144	149618	125 MM–125 MM	$73.930
22260145	149619	140 MM–125 MM	$44.230
22260146	149620	160 MM–150 MM	$77.600
22260147	149621	200 MM–200 MM	$97.670
22260148	149623	250 MM–250 MM	$195.815
22260149	149625	315 MM–300 MM	$236.875

JUNTA AUTOBLOQUEANTE

MATERIAL: FIERRO FUNDIDO
NORMA: DIN PN10
UNIDAD DE VENTA: UNITARIO

CÓDIGO	REF.	MEDIDA	PRECIO
22260042	149370	3"	$126.238
22260043	149371	4"	$141.468
22260044	149372	6"	$201.183
(*)22260045	149373	8"	$286.990
22260046	149374	10"	$449.513

(*) Producto a pedido, precio referencial.

CAÑERÍA COBRE TIPO L

PRODUCTO NACIONAL
PRECIO POR TIRA
UNIDAD DE VENTA: TIRA 6 METROS

CÓDIGO	REF.	MEDIDA	PRECIO
12220009	107020	3/8”	$47.436
12220010	107022	1/2”	$69.468
12220011	107024	3/4”	$107.152
12220012	107026	1"	$151.687
12220013	107028	1 1/4”	$160.036
12220014	107030	1 1/2”	$264.004
12220015	107032	2”	$395.323
12220016	107033	2 1/2”	$501.527
12220017	107034	3”	$622.562
12220018	107035	4”	$1.415.091
(*)12220019	107036	5”	$1.355.839

(*) Producto a pedido, precio referencial.

CAÑERÍA COBRE TIPO M

PRODUCTO NACIONAL
PRECIO POR TIRA
UNIDAD DE VENTA: TIRA 6 METROS

CÓDIGO	REF.	MEDIDA	PRECIO
(*)12220021	107040	3/8”	$34.580
12220022	107041	1/2”	$48.056
12220023	107042	3/4”	$81.393
12220024	107043	1”	$115.365
(*)12220025	107044	1 1/4”	$123.348
12220026	107045	1 1/2”	$225.189
(*)12220027	107046	2”	$377.532
(*)12220028	107047	2 1/2”	$240.115
(*)12220029	107048	3”	$410.039
(*)12220030	107049	4”	$960.405

(*) Producto a pedido, precio referencial.

CAÑERÍA COBRE TIPO K

PRODUCTO NACIONAL
PRECIO POR TIRA
UNIDAD DE VENTA: TIRA 6 METROS

CÓDIGO	REF.	MEDIDA	PRECIO
(*)12220047	107090	3/8”	$61.119
(*)12220048	107091	1/2”	$76.716
(*)12220049	107092	3/4”	$140.182
(*)12220050	107093	1”	$242.770
(*)12220051	107094	1 1/4”	$307.649
(*)12220052	107095	1 1/2”	$338.415

Nota: Precios sujetos a variación.

CAÑERÍA COBRE REVESTIDA TIPO L (GAS)

PRODUCTO NACIONAL
PRECIO POR TIRA
UNIDAD DE VENTA: TIRA 6 METROS

CÓDIGO	REF.	MEDIDA	PRECIO
12220044	107080	1/2”	$88.345
12220045	107082	3/4”	$143.665
12220046	107084	1”	$163.609

Nota: Precios sujetos a variación.

CAÑERÍA COBRE RECOCIDA TIPO L

PRODUCTO NACIONAL
PRECIO POR ROLLO
UNIDAD DE VENTA: ROLLO 18 METROS

CÓDIGO	REF.	MEDIDA	PRECIO
(*)12220031	107050	3/8”	$139.495
(*)12220032	107052	1/2”	$198.869
(*)12220035	107056	1”	$285.267

(*) Producto a pedido, precio referencial.
Nota: Precios sujetos a variación.

PASTA Y SOLDADURA

MARCA: INDEPP
PRODUCTO NACIONAL
UNIDAD DE VENTA: UNITARIO

CÓDIGO	REF.	MEDIDA	PRECIO
12240001	118101	CARRETE 1/2 KG. SOLDADURA ESTAÑO 95%	$60.120
12240002	118102	CARRETE 1/2 KG. SOLDADURA ESTAÑO 50%	$31.744
(*)12240003	118103	CARRETE 5 KG. SOLDADURA ESTAÑO 50%	$206.865
12240004	118110	CAJA PASTA 50 GRS.	$1.381
(*)12240005	118180	CAJA PASTA 100 GRS.	$1.872
12240006	118185	CAJA PASTA 250 GRS.	$4.052

(*) Producto a pedido, precio referencial.

Términos y Condiciones de Ventas: 1.- (*Código) Producto a pedido, precio referencial. 2.- Valores publicados no incluyen IVA. 3.- Aunque nuestra política de precios es muy competitiva algunos de nuestros precios aquí reflejados pueden cambiar a partir del décimo día del mes, debido a condiciones del mercado. 4.- Los precios válidos de venta son los que se encuentran en la base de datos de sistema SAP en el día de la Nota de Venta. Antes de realizar Orden de Compra o un pago cerciórese del precio vigente con su ejecutivo comercial, venta mesón de sucursal o al (+56) 2 25987000. 5.- Cosmoplas se reserva el derecho de aceptar una orden con precio no actualizado.

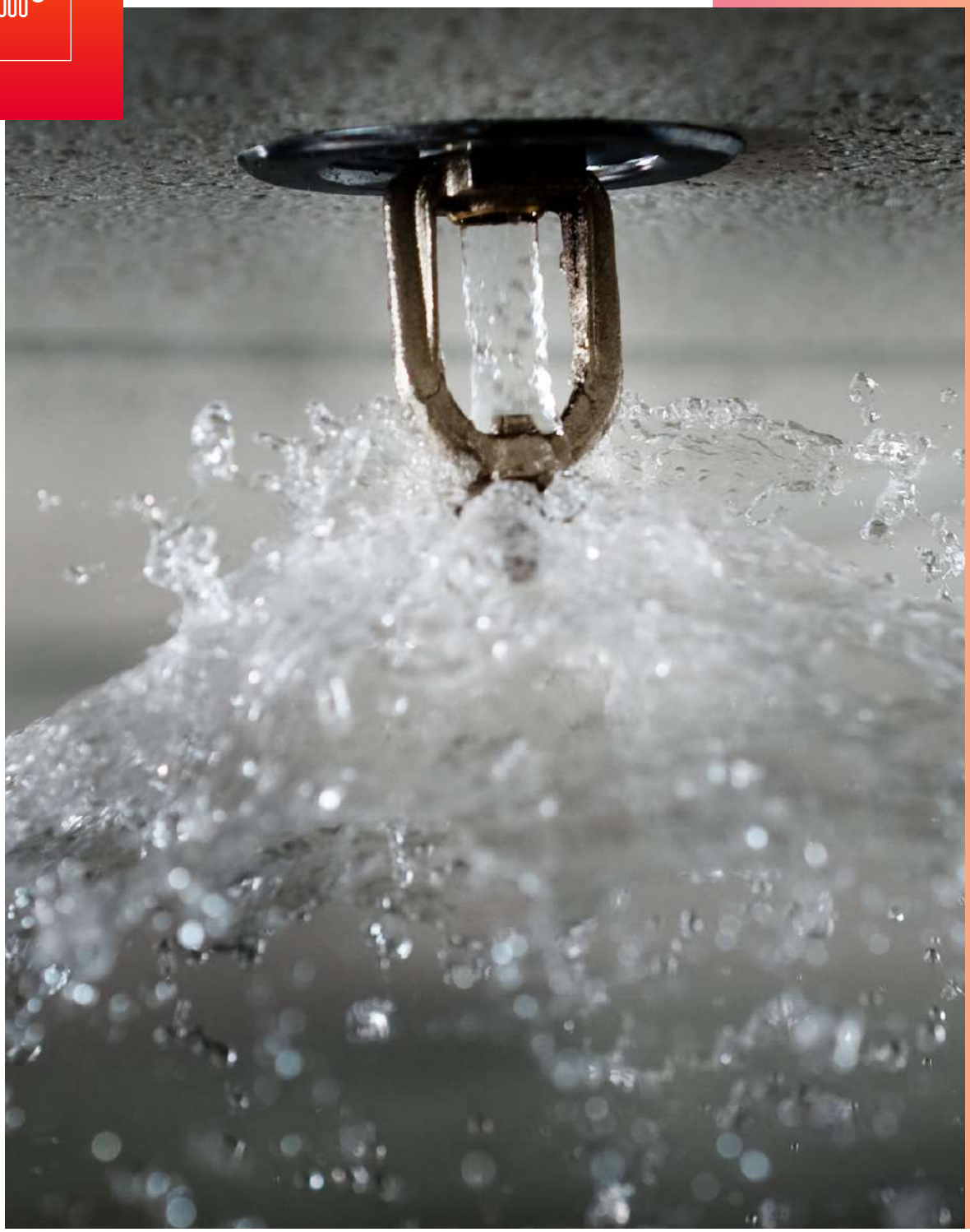

REDES DE INCENDIO

03

Rociadores	79
Sensores y Accesorios	80
Válvulas de Incendio	80
Filtro Tipo Y	84
Gabinetes y Carretes	84
Bifurcaciones	84
Pitones	85
Tapas y Tuercas	86
Fittings Ranurados	86
Soportes de tuberías	89
Fittings Acero Negro NPT ASTM 197	89
Fittings Hierro Maleable Galvanizado NPT	91
Cañerías Galvanizadas	93
Cañerías negras	93
Cañerías Pintada Roja	94
Bombas Certificadas UL/FM	95
Fittings HDPE	96

ROCIADOR K: 5,6

MARCA: RELIABLE (U.S.A.)
MEDIDA: 1/2”
TEMPERATURA: 68°C
CERTIFICACIÓN: UL/FM
UNIDAD DE VENTA: UNITARIO

CÓDIGO	REF.	DESCRIPCIÓN	COLOR	PRECIO
22360003	141600	MONTANTE RESPUESTA Y COBERTURA ESTÁNDAR	BRONCE	$7.540
22360005	141602	COLGANTE RESPUESTA Y COBERTURA ESTÁNDAR	BRONCE	$6.580
22360007	141604	COLGANTE RESPUESTA Y COBERTURA ESTÁNDAR	BLANCO	$9.123
22360009	141606	COLGANTE RESPUESTA RÁPIDA, COBERTURA ESTÁNDAR	BLANCO	$10.858
22360008	141605	COLGANTE SEMI EMBUTIDO RESPUESTA RÁPIDA, COBERTURA ESTÁNDAR	BRONCE	$10.068
22360042	141682	COLGANTE RESPUESTA RÁPIDA, COBERTURA ESTÁNDAR	BRONCE	$9.450

NOTA: Consultar disponibilidad por más modelos en stock.

ROCIADOR ESFR K:5,6–INSTITUCIONAL

MARCA: RELIABLE (U.S.A.)
HILO: NPT
TERMINACIÓN: CROMO BRILLANTE
COBERTURA EXTENDIDA Y RESPUESTA RÁPIDA
TEMPERATURA: 75°
CERTIFICADO: UL/FM
UNIDAD DE VENTA: UNITARIO

CÓDIGO	REF.	DESCRIPCIÓN	MEDIDA	PRECIO
22360024	141641	COLGANTE XL	1/2”	$87.010

GABINETE METÁLICO PARA ROCIADOR

MARCA: RELIABLE (U.S.A.)
CERTIFICACIÓN: UL/FM
UNIDAD DE VENTA: UNITARIO

CÓDIGO	REF.	DESCRIPCIÓN	PRECIO
(*)22360040	141680	PARA 6 ROCIADORES	$21.572
(*)22360041	141681	PARA 12 ROCIADORES	$20.854

(*) Producto a pedido, precio referencial.

EMBELLECEDOR

MARCA: RELIABLE (U.S.A.)
COLOR: BLANCO
CERTIFICACIÓN: UL/FM
UNIDAD DE VENTA: UNITARIO

CÓDIGO	REF.	MEDIDA	DIÁMETRO	PROFUNDIDAD	PRECIO
22360020	141626	1/2”	3 3/8”	7/8”	$1.530

MANGUERA FLEXIBLE PARA ROCIADOR

MARCA: AYVAZ
HILO: NPT
CUERPO: MALLA STAINLESS STEEL AISI 316L
CERTIFICACIÓN: FM
UNIDAD DE VENTA: UNITARIO

CÓDIGO	REF.	MEDIDA	PRECIO
22380055	141747	3/4” X 1/2” X 1000MM	$24.840
22380056	141748	1” X 1/2” X 1000MM	$35.363
22380057	141749	SET CONEXIÓN MANGUERA ROCIADOR	$4.818

ROCIADOR ESFR K:11,2

MARCA: RELIABLE (U.S.A.)
HILO: NPT
TERMINACIÓN: BRONCE
COBERTURA EXTENDIDA Y RESPUESTA RÁPIDA
TEMPERATURA: 68°
CERTIFICADO: UL
UNIDAD DE VENTA: UNITARIO

CÓDIGO	REF.	DESCRIPCIÓN	MEDIDA	PRECIO
22360015	141615	COLGANTE ECO	3/4”	$27.745

LLAVE PARA ROCIADOR

MARCA: RELIABLE (U.S.A.)
CERTIFICACIÓN: UL/FM
UNIDAD DE VENTA: UNITARIO

CÓDIGO	REF.	DESCRIPCIÓN	MEDIDA	PRECIO
(*)22360011	141608	LLAVE PARA ROCIADOR	1/2”	$41.803
(*)22360012	141610	LLAVE PARA ROCIADOR EMPOTRADO	1/2”	$137.359

(*) Producto a pedido, precio referencial.

ROCIADOR ESFR K:25,2

MARCA: RELIABLE (U.S.A.)
HILO: NPT
TERMINACIÓN: BRONCE
COBERTURA EXTENDIDA Y RESPUESTA RÁPIDA
TEMPERATURA: 74°
CERTIFICADO: UL/FM
UNIDAD DE VENTA: UNITARIO

CÓDIGO	REF.	DESCRIPCIÓN	MEDIDA	PRECIO
22360016	141617	COLGANTE ESFR N25	1"	$34.665

ROCIADOR N252 EC K:25,2

MARCA: RELIABLE
HILO: NPT
TERMINACIÓN: BRONCE
COBERTURA EXTENDIDA PARA APLICACIONES DE ALMACENAMIENTO
CERTIFICADO:UL/FM
UNIDAD DE VENTA: UNITARIO

CÓDIGO	REF.	DESCRIPCIÓN	COLOR	PRECIO
22360034	141657	ROCIADOR N252 TEMP: 74°C	BRONCE	$55.385
22360061	141623	ROCIADOR N252 TEMP: 100°C	BRONCE	$51.568

Términos y Condiciones de Ventas: 1.- (*Código) Producto a pedido, precio referencial. 2.- Valores publicados no incluyen IVA. 3.- Aunque nuestra política de precios es muy competitiva algunos de nuestros precios aquí reflejados pueden cambiar a partir del décimo día del mes, debido a condiciones del mercado. 4.- Los precios válidos de venta son los que se encuentran en la base de datos de sistema SAP en el día de la Nota de Venta. Antes de realizar Orden de Compra o un pago cerciórese del precio vigente con su ejecutivo comercial, venta mesón de sucursal o al (+56) 2 25987000. 5.- Cosmoplas se reserva el derecho de aceptar una orden con precio no actualizado.

SENSORES Y ACCESORIOS

SENSOR DE FLUJO

MARCA: POTTER (U.S.A.)
PROTECCIÓN: NEMA 4
PRESIÓN: 450 PSI
RANGO TEMPERATURA: 4,5° A 49° C
CERTIFICACIÓN: UL/FM
UNIDAD DE VENTA: UNITARIO

CÓDIGO	REF.	MODELO	MEDIDA	COMPATIBLE	PRECIO
22370002	141760	VSR-2	2”	SCHEDULE 7 A 40	$170.420
22370003	141762	VSR-2 1/2	2 1/2”	SCHEDULE 7 A 40	$205.635
22370004	141764	VSR-3	3”	SCHEDULE 7 A 40	$205.640
22370005	141766	VSR-4	4”	SCHEDULE 7 A 40	$229.480
22370006	141768	VSR-6	6”	SCHEDULE 10 A 40	$205.640
(*)22370007	141770	VSR-8	8”	SCHEDULE 10 A 40	$426.515
22370008	141772	VSR-10	10"	SCHEDULE 10 A 41	$499.058

SENSOR DE ESTADO DE VÁLVULA OS&Y

MARCA: POTTER (U.S.A.)
SERIE: OSYSU
PROTECCIÓN: NEMA 4X
DOS SPDT FORMA C
10.0 A @ 125/250VAC, 2.5 @ 6/12/24VDC
RANGO TEMPERATURA: -40° A 60° C
CERTIFICACIÓN: UL/FM
UNIDAD DE VENTA: UNITARIO

CÓDIGO	REF.	MODELO	PRECIO
22370011	141778	OSYSY-2	$176.263
22370012	141779	OSYSY-1	$140.338

SWITCH DE PRESIÓN

MARCA: POTTER (U.S.A.)
PROTECCIÓN: NEMA 4
MÁX. PRESIÓN OPERACIÓN: 300 PSI
RANGO TEMPERATURA: -40° A 71° C
CERTIFICACIÓN: UL/FM
UNIDAD DE VENTA: UNITARIO

CÓDIGO	REF.	RANGO	APLICACIÓN	PRECIO
22370009	141774	4 - 20 PSI	WET - DELUGE - PREACTION	$160.620
22370010	141776	10 - 100 PSI	DRY SYSTEMS	$160.620
22370001	141701	EPS-10-1A	DRY SYSTEMS	$151.788

CAMPANILLA DE ALARMA ELÉCTRICA

MARCA: POTTER (U.S.A.)
MODELO: MBA-6-24
24VDC, POLARIZADO, 82DBA
CERTIFICACIÓN: UL/FM
UNIDAD DE VENTA: UNITARIO

CÓDIGO	REF.	MEDIDA	PRECIO
22370013	141780	6”	$229.480

VÁLVULAS DE INCENDIO

TRIM VÁLVULA DE ALARMA

MARCA: KOMTES (ESPAÑA)
CERTIFICACIÓN: UL/FM
UNIDAD DE VENTA: UNITARIO

CÓDIGO	REF.	MEDIDA	PRECIO
(*)22380025	141614	3”	$639.535
22380027	141618	4” / 6”	$638.715
(*)22380066	141801	8”	$591.837

(*) Producto a pedido, precio referencial.

TRIM RISER CHECK

MARCA: KOMTES (ESPAÑA)
CERTIFICACIÓN: UL/FM
UNIDAD DE VENTA: UNITARIO

CÓDIGO	REF.	MEDIDA	PRECIO
(*)22380033	141630	2 1/2” - 3”	$162.500
(*)22380034	141632	4” - 6”	$150.000

(*) Producto a pedido, precio referencial.

VÁLVULA DE ALARMA

MARCA: KOMTES (ESPAÑA)
CUERPO: FUNDICIÓN
DISCO DE CLAPETA: EPDM
CLAPETA: ACERO INOXIDABLE
ASIENTO: BRONCE
CERTIFICACIÓN: UL/FM
UNIDAD DE VENTA: UNITARIO

CÓDIGO	REF.	MEDIDA	PRECIO
(*)22380024	141612	3”	$558.140
22380026	141616	4”	$601.965
22380028	141620	6”	$789.518
(*)22380065	141800	8”	$1.24.490

(*) producto a pedido, precio referencial.

VÁLVULA TESTEO Y DRENAJE HI/HI

MARCA: GIACOMINI (ITALIA)
MODELO: A61
MATERIAL: BRONCE
FACTOR: K 5.6
CONEXIÓN: ROSCA NPT
CERTIFICACIÓN: UL/FM
UNIDAD DE VENTA: UNITARIO

CÓDIGO	REF.	MEDIDA	PRECIO
(*)22380016	141522	1"	$186.842
22380017	141524	1 1/4"	$162.500
(*)22380038	141712	2”	$969.529

(*) Producto a pedido, precio referencial.

Términos y Condiciones de Ventas: 1.- (*Código) Producto a pedido, precio referencial. 2.- Valores publicados no incluyen IVA. 3.- Aunque nuestra política de precios es muy competitiva algunos de nuestros precios aquí reflejados pueden cambiar a partir del décimo día del mes, debido a condiciones del mercado. 4.- Los precios válidos de venta son los que se encuentran en la base de datos de sistema SAP en el día de la Nota de Venta. Antes de realizar Orden de Compra o un pago cerciórese del precio vigente con su ejecutivo comercial, venta mesón de sucursal o al (+56) 2 25987000. 5.- Cosmoplas se reserva el derecho de aceptar una orden con precio no actualizado.

CAMPANILLA DE ALARMA HIDRÁULICA

MARCA: KOMTES (ESPAÑA)
CUERPO: ALUMINIO
CERTIFICACIÓN: UL/FM
UNIDAD DE VENTA: UNITARIO

CÓDIGO	REF.	MODELO	PRECIO
(*)22380030	141624	WM	$394.231

(*) Producto a pedido, precio referencial.

CÁMARA DE RETARDO MODELO H

MARCA: KOMTES (ESPAÑA)
CUERPO: FUNDICIÓN
PRESIÓN DE TRABAJO: 175 PSI
ENTRADA: 1/2" NPT
CERTIFICACIÓN: UL/FM
CAPACIDAD: 1 GALÓN
UNIDAD DE VENTA: UNITARIO

CÓDIGO	REF.	ENTRADA	PRECIO
(*)22380029	141622	1/2" NPT	$287.500

(*) Producto a pedido, precio referencial.

VÁLVULA RETENCIÓN RANURADA

VÁLVULA RETENCIÓN RANURADA
MARCA: WEFLO
PRESIÓN DE TRABAJO: 300 PSI
TEMPERATURA DE TRABAJO: -10°C / 82°C
CERTIFICACIÓN: UL/FM
UNIDAD DE VENTA: UNITARIO

CÓDIGO	REF.	MEDIDA	PRECIO
(*)22380100	149398	2"	$122.154
(*)22380094	149391	2 1/2"	$138.362
(*)22380095	149392	3"	$153.296
22380096	149393	4"	$106.390
22380097	149394	6"	$228.550
(*)22380098	149395	8"	$589.710
(*)22380099	149396	10"	$786.415

(*) Producto a pedido, precio referencial.

VÁLVULA MARIPOSA RANURADA SUPERVISADA

MARCA: WEFLO
PRESIÓN DE TRABAJO: 300 PSI
TEMPERATURA DE TRABAJO: -10°C / 82°C
CERTIFICACIÓN: UL/FM
UNIDAD DE VENTA: UNITARIO

CÓDIGO	REF.	MEDIDA	PRECIO
22380101	149420	2"	$136.813
22380102	149421	2 1/2"	$166.608
22380103	149422	3"	$164.813
22380104	149423	4"	$255.058
22380105	149424	6"	$246.130
22380106	149425	8"	$507.105
22380107	149426	10"	$891.565
(*)22380108	149427	12"	$757.443

NOTA: Sólo certificación UL

VÁLVULA RISER CHECK RANURADA

MARCA: KOMTES (ESPAÑA)
PRESIÓN DE TRABAJO: 250 PSI
TEMPERATURA DE TRABAJO: -7°C / 82°C
CERTIFICACIÓN: UL/FM
UNIDAD DE VENTA: UNITARIO

CÓDIGO	REF.	MEDIDA	PRECIO
(*)22380032	141628	2 1/2"	$384.615
(*)22380035	141634	3"	$412.500
(*)22380036	141636	4"	$487.500
(*)22380037	141638	6"	$878.049

(*) Producto a pedido, precio referencial.

VÁLVULA DE DILUVIO, TRIM Y SOLENOIDE

MARCA: RELIABLE(USA)
MODELO: DDX
ACCIONAMIENTO: ELÉCTRICO
CERTIFICACIÓN: UL/FM
UNIDAD DE VENTA: UNITARIO

CÓDIGO	REF.	MEDIDA	PRECIO
22360026	141643	3"	$5.228.440
22360027	141644	4"	$7.513.025
(*)22360028	141645	6"	$4.146.338
(*)22360029	141646	8"	$5.383.612

(*) Producto a pedido, precio referencial.

VÁLVULA DE PREACTION, DOUBLE INTERLOCK

MARCA: RELIABLE(USA)
MODELO: DDX
ACCIONAMIENTO: ELÉCTRICO/ELECTRONEUMÁTICO/HIDRÁULICO
CERTIFICACIÓN: UL/FM
UNIDAD DE VENTA: UNITARIO

CÓDIGO	REF.	MEDIDA	PRECIO
(*)22380145	141660	2"	$6.411.114
(*)22380146	141662	21/2"	$6.411.114
(*)22360030	141648	3"	$5.844.828

(*) Producto a pedido, precio referencial.

VÁLVULA ANGULAR HI/HE

MARCA: GIACOMINI (ITALIA)
MODELO: A56
MATERIAL: BRONCE
CONEXIÓN: ROSCA NPT/NST
CERTIFICACIÓN: UL/FM
UNIDAD DE VENTA: UNITARIO

CÓDIGO	REF.	MEDIDA	APLICACIÓN	PRECIO
22380014	141518	1 1/2"	300 LBS	$70.068
22380015	141520	2 1/2"	300 LBS	$156.893

Términos y Condiciones de Ventas: 1.- (*Código) Producto a pedido, precio referencial. 2.- Valores publicados no incluyen IVA. 3.- Aunque nuestra política de precios es muy competitiva algunos de nuestros precios aquí reflejados pueden cambiar a partir del décimo día del mes, debido a condiciones del mercado. 4.- Los precios válidos de venta son los que se encuentran en la base de datos de sistema SAP en el día de la Nota de Venta. Antes de realizar Orden de Compra o un pago cerciórese del precio vigente con su ejecutivo comercial, venta mesón de sucursal o al (+56) 2 25987000. 5.- Cosmoplas se reserva el derecho de aceptar una orden con precio no actualizado.

VÁLVULA ANGULAR HI/HI

MARCA: GIACOMINI (ITALIA)
MODELO: A55
MATERIAL: BRONCE
CONEXIÓN: ROSCA NPT
CERTIFICACIÓN: UL/FM
UNIDAD DE VENTA: UNITARIO

CÓDIGO	REF.	MEDIDA	APLICACIÓN	PRECIO
22380011	141514	1 1/2"	300 LBS	$68.928
22380013	141516	2 1/2"	300 LBS	$163.643

VÁLVULA COMPUERTA OS&Y HIERRO DÚCTIL

MARCA: WEFLO
CUERPO: HIERRO DÚCTIL RECUBIERTO PINTURA EPÓXICA (FBE)
COMPUERTA: HIERRO DÚCTIL RECUBIERTO ELASTOMÉRICO EPDM
CONEXIONES: FLANGES NORMA ANSI
PRESIÓN DE TRABAJO: 300 PSI
TEMPERATURA DE TRABAJO: -10°C / 82°C
CERTIFICACIÓN: UL/FM
UNIDAD DE VENTA: UNITARIO

CÓDIGO	REF.	MEDIDA	PRECIO
(*)22380078	149076	2 1/2"	$274.787
22380079	149077	3"	$338.555
22380080	149078	4"	$418.958
22380081	149079	6"	$727.890
22380082	149081	8"	$1.228.325
22380083	149082	10"	$1.329.005
(*)22380084	149083	12"	$1.907.796

(*) Producto a pedido, precio referencial.

VÁLVULA COMPUERTA HIERRO DÚCTIL

PARA P. INDICADOR (NRS)
MARCA: WEFLO
CUERPO: HIERRO DÚCTIL RECUBIERTO PINTURA EPÓXICA (FBE)
COMPUERTA: HIERRO DÚCTIL RECUBIERTO ELASTOMÉRICO EPDM
CONEXIONES: FLANGES NORMA ANSI
PRESIÓN DE TRABAJO: 300 PSI
TEMPERATURA DE TRABAJO: -10°C / 82°C
CERTIFICACIÓN: UL/FM
UNIDAD DE VENTA: UNITARIO

CÓDIGO	REF.	MEDIDA	PRECIO
(*)22380086	149086	4"	$358.222
22380087	149087	6"	$687.850
22380088	149088	8"	$678.643
22380089	149089	10"	$1.048.365
(*)22380090	149091	12"	$1.669.168

(*) Producto a pedido, precio referencial.

VÁLVULA ANGULAR

MARCA: UNITED
MODELO: FIGURA 126SUL
CUERPO: BRONCE
HILO: NPT
PRESIÓN: 250 WOG
TEMPERATURA MÁX.: 180°C
CERTIFICACIÓN: UL
UNIDAD DE VENTA: UNITARIO

CÓDIGO	REF.	MEDIDA	PRECIO
22380069	141832	1"	$89.020
22380070	141833	2"	$236.393

VÁLVULA ANGULAR REDUCTORA HI/HI

MARCA: GIACOMINI (ITALIA)
MODELO: A155
MATERIAL: BRONCE
CONEXIÓN: NPT
CERTIFICACIÓN: UL/FM
UNIDAD DE VENTA: UNITARIO

CÓDIGO	REF.	MEDIDA	APLICACIÓN	PRECIO
22380006	141508	1 1/2"	175 LBS	$98.850
22380008	141510	2 1/2"	175 LBS	$222.473

VÁLVULA BOLA HI/HI

MARCA: GIACOMINI (ITALIA)
MODELO: R910
CUERPO: BRONCE
BOLA: CROMADA CON ASIENTO DE PTFE
CONEXIÓN: ROSCA NPT
PRESIÓN: 600 PSI
CERTIFICACIÓN: UL/FM
UNIDAD DE VENTA: UNITARIO

CÓDIGO	REF.	MEDIDA	PRECIO
22380040	141720	1/2"	$10.338
22380041	141722	3/4"	$12.183
22380042	141724	1"	$18.050
22380043	141726	1 1/4"	$26.250
22380044	141728	1 1/2"	$45.300
22380045	141730	2"	$65.950

VÁLVULA DE COMPUERTA OS&Y

MARCA: UNITED
MODELO: FIGURA 18
CUERPO: BRONCE
HILO: NPT
PRESIÓN: 175 WOG
TEMPERATURA MÁX.: 180°C
CERTIFICACIÓN: UL/FM
UNIDAD DE VENTA: UNITARIO

CÓDIGO	REF.	MEDIDA	PRECIO
(*)22380067	141830	1"	$161.215
(*)22380068	141831	2"	$357.196

(*) Producto a pedido, precio referencial.

VÁLVULA DE TRES VÍAS

MARCA: UNITED
MODELO: FIGURA 76
CUERPO: BRONCE
HILO: NPT
PRESIÓN: 300 WOG
UNIDAD DE VENTA: UNITARIO

CÓDIGO	REF.	MEDIDA	PRECIO
22380071	141834	1/4"	$17.683

VÁLVULA DE ALIVIO

MARCA: LANSDALE
CUERPO: FUNDICIÓN
HILO: NPT
PRESIÓN: 175 PSI
UNIDAD DE VENTA: UNITARIO

CÓDIGO	REF.	MEDIDA	PRECIO
22380072	141835	1/2"	$26.255
22380073	141836	3/4"	$28.233

Términos y Condiciones de Ventas: 1.- (*Código) Producto a pedido, precio referencial. 2.- Valores publicados no incluyen IVA. 3.- Aunque nuestra política de precios es muy competitiva algunos de nuestros precios aquí reflejados pueden cambiar a partir del décimo día del mes, debido a condiciones del mercado. 4.- Los precios válidos de venta son los que se encuentran en la base de datos de sistema SAP en el día de la Nota de Venta. Antes de realizar Orden de Compra o un pago cerciórese del precio vigente con su ejecutivo comercial, venta mesón de sucursal o al (+56) 2 25987000. 5.- Cosmoplas se reserva el derecho de aceptar una orden con precio no actualizado.

GRIFO COLUMNA SECA

MARCA: WEFLO
CONEXIONES: FLANGE 6" NORMA ANSI B.16.1, CLASE 125
PRESIÓN: 250 PSI
TEMPERATURA DE TRABAJO: -10°C / 82°C
CERTIFICACIÓN: UL/FM
UNIDAD DE VENTA: UNITARIO

CÓDIGO	REF.	MEDIDA	PRECIO
22380091	149098	1220 MM	$2.899.343

POSTE INDICADOR VERTICAL

MARCA: WEFLO
CUERPO: HIERRO DÚCTIL RECUBIERTO PINTURA EPÓXICA (FBE)
CERTIFICACIÓN: UL/FM
UNIDAD DE VENTA: UNITARIO

CÓDIGO	REF.	MEDIDA	PRECIO
22380085	149084	UNIVERSAL PARA COMPUERTAS NRS	$875.290

VÁLVULA RECTA REDUCTORA PRESIÓN HI/HI

MARCA: GIACOMINI (ITALIA)
MODELO: A203
MATERIAL: BRONCE
CERTIFICACIÓN: UL
CONEXIÓN: ROSCA NPT
RANGO PRESIÓN: 65–175 PSI
UNIDAD DE VENTA: UNITARIO

CÓDIGO	REF.	MEDIDA	APLICACIÓN	PRECIO
(*)22380010	141512	2 1/2"	400 LBS	$810.969

(*) Producto a pedido, precio referencial.

VÁLVULA GLOBO ANGULAR 45° HI/HE

MARCA: DURA (R.P.C)
MATERIAL: LATÓN
ROSCA: BSP HI/HE
PRESIÓN: PN 16
INCLUYE: SALIDA STORZ 2"
UNIDAD DE VENTA: UNITARIO

CÓDIGO	REF.	MEDIDA	PRECIO
22380001	141084	2"	$90.053
22530052	234743	KIT VÁLVULA DE GLOBO 45° CON TAPA	$112.500

VÁLVULA COMPUERTA HI/HE

MARCA: GIACOMINI (ITALIA)
MODELO: A53
MATERIAL: BRONCE
HILO: ROSCA NPT
PRESIÓN: 300 PSI
CERTIFICACIÓN: UL/FM
UNIDAD DE VENTA: UNITARIO

CÓDIGO	REF.	MEDIDA	PRECIO
22380009	141511	2 1/2"	$287.048

MANÓMETRO

MARCA: RELIABLE
HILO: 1/4" NPT
PRESIÓN: 0/300 PSI
TEMPERATURA DE TRABAJO: -40° C / 60°C
CERTIFICACIÓN: UL/FM
UNIDAD DE VENTA: UNITARIO

CÓDIGO	REF.	MEDIDA	PRECIO
22380074	141837	1/4"	$91.188

JUNTA DE EXPANSIÓN ANTISÍSMICA

MARCA: AYVAZ
MODELO: U-FLEX
CUERPO: ACERO CARBONO CON MALLA STAINLESS STEEL AISI 316L/AISI 321
CONEXIÓN: RANURADA
PRESIÓN: 16 BAR
TEMPERATURA DE TRABAJO: -80° C / 600°C
CERTIFICACIÓN: FM APROVAL 175 PSI/250 PSI
UNIDAD DE VENTA: UNITARIO

CÓDIGO	REF.	MEDIDA	PRECIO
22380049	141741	2"	$643.790
22380050	141742	21/2"	$998.030
22380051	141743	3"	$1.116.740
22380052	141744	4"	$1.294.800
22380053	141745	6"	$2.564.540
22380054	141746	8"	$3.638.180

VÁLVULA CHECK RANURADA

MARCA: GIACOMINI (ITALIA)
MODELO: A140
MATERIAL: BRONCE
CONEXIÓN: RANURADA
PRESIÓN: 250 PSI
CERTIFICACIÓN: UL/FM
UNIDAD DE VENTA: UNITARIO

CÓDIGO	REF.	MEDIDA	PRECIO
(*)22380005	141506	4"	$238.257

(*) Producto a pedido, precio referencial.

Términos y Condiciones de Ventas: 1.- (*Código) Producto a pedido, precio referencial. 2.- Valores publicados no incluyen IVA. 3.- Aunque nuestra política de precios es muy competitiva algunos de nuestros precios aquí reflejados pueden cambiar a partir del décimo día del mes, debido a condiciones del mercado. 4.- Los precios válidos de venta son los que se encuentran en la base de datos de sistema SAP en el día de la Nota de Venta. Antes de realizar Orden de Compra o un pago cerciórese del precio vigente con su ejecutivo comercial, venta mesón de sucursal o al (+56) 2 25987000. 5.- Cosmoplas se reserva el derecho de aceptar una orden con precio no actualizado.

FILTRO TIPO Y

FILTRO TIPO Y - UL

MATERIAL: HIERRO FUNDIDO
MALLA FILTRANTE: ACERO INOX AISI 304
NORMA: EN 1092-2 PN 10/16
CUERPO: DUCTILE IRON ASTM A126 CLASE B
PRESIÓN: 175 PSI (12 BAR).
ACABADO FBE (EPOXY TERMOFUNDIDO) CONFORME AWWA C550
CERTIFICACIÓN: UL LISTED
UNIDAD DE VENTA: UNITARIO

CÓDIGO	MEDIDA	PRECIO
(*)22380164	2-1/2"	$213.471
(*)22380165	3"	$249.754
(*)22380166	4"	$442.753
(*)22380167	6"	$976.468
(*)22380168	8"	$1.385.196
(*)22380169	10"	$2.463.519
(*)22380170	12"	$3.542.023

(*) Producto a pedido, precio referencial.

GABINETES Y CARRETES

GABINETE METÁLICO CONTRA INCENDIO

PINTURA: TERMOESMALTADA
COLOR: ROJO
PUERTA ABATIBLE
MANGUERA SEMI RÍGIDA DE 1”
PITÓN BRONCE DE 1” TRIPLE EFECTO
CERTIFICACIÓN IDIEM, DECRETO N°50
UNIDAD DE VENTA: UNITARIO

CÓDIGO	REF.	DESCRIPCIÓN	PRECIO
(*)22390003	141205	KIT GABINETE CON VIDRIO 75X 75X30 CM	$159.174
22390047		KIT GABINETE+CARRETE 30MTS+VIDRIO	$506.250
22390048		KIT GABINETE+CARRETE 25MTS+VIDRIO	$493.480

(*) Producto a pedido, precio referencial.

CARRETE METÁLICO CONTRA INCENDIO

PINTURA: TERMOESMALTADA
COLOR: ROJO
MANGUERA SEMI RÍGIDA DE 1”
PITÓN BRONCE DE 1” TRIPLE EFECTO
CERTIFICACIÓN IDIEM, DECRETO N°50
UNIDAD DE VENTA: UNITARIO

CÓDIGO	REF.	INCLUYE	PRECIO
22390005	141208	MANGUERA 30M Y PITÓN 3 POSICIONES	$273.750
22390004	141207	MANGUERA 25M Y PITÓN 3 POSICIONES	$266.250

BIFURCACIONES

BIFURCACIÓN GEMELA HI/HE

PRODUCTO NACIONAL
ENTRADA: 2 X 3” HI CON TAPA STORZ
SALIDA: 1 X 4” HE
UNIDAD DE VENTA: UNITARIO

CÓDIGO	REF.	MEDIDA	PRECIO
22400000	141085	4"X3"X3"	$324.108

BIFURCACIÓN RECTA UNICLAPETA A95 HI/HI

MARCA: GIACOMINI (ITALIA)
MATERIAL: BRONCE
HILO: NST
CERTIFICACIÓN: UL/FM
UNIDAD DE VENTA: UNITARIO

CÓDIGO	REF.	MEDIDA	PRECIO
22400008	141544	4"X2 1/2"	$150.350

VÁLVULA BOLA DOBLE HI/HE

MARCA: GIACOMINI (ITALIA)
MODELO: A99
MATERIAL: BRONCE
UNIDAD DE VENTA: UNITARIO

CÓDIGO	REF.	MEDIDA	PRECIO
(*)22380023	141548	2 1/2" X 1 1/2"	$341.469

(*) Producto a pedido, precio referencial.

BIFURCACIÓN 90° UNICLAPETA A96 HI/HI

MARCA: GIACOMINI (ITALIA)
MATERIAL: BRONCE
HILO: NPT
CERTIFICACIÓN: UL
UNIDAD DE VENTA: UNITARIO

CÓDIGO	REF.	MEDIDA	PRECIO
(*)22400009	141546	4"X2 1/2"X2 1/2"	$165.226

(*) Producto a pedido, precio referencial.

Términos y Condiciones de Ventas: 1.- (*Código) Producto a pedido, precio referencial. 2.- Valores publicados no incluyen IVA. 3.- Aunque nuestra política de precios es muy competitiva algunos de nuestros precios aquí reflejados pueden cambiar a partir del décimo día del mes, debido a condiciones del mercado. 4.- Los precios válidos de venta son los que se encuentran en la base de datos de sistema SAP en el día de la Nota de Venta. Antes de realizar Orden de Compra o un pago cerciórese del precio vigente con su ejecutivo comercial, venta mesón de sucursal o al (+56) 2 25987000. 5.- Cosmoplas se reserva el derecho de aceptar una orden con precio no actualizado.

SIAMESA RECTA DOBLE CLAPETA A105 HI/HI

MARCA: GIACOMINI (ITALIA)
MATERIAL: BRONCE
HILO: NPT
CERTIFICACIÓN: UL/FM
UNIDAD DE VENTA: UNITARIO

CÓDIGO	REF.	MEDIDA	PRECIO
22400003	141502	4"X2 1/2"	$291.333
22400004	141504	6"X2 1/2"	$548.050

BIFURCACIÓN 90° DOBLE CLAPETA A106 HI/HE

MARCA: GIACOMINI (ITALIA)
MATERIAL: BRONCE
HILO: NPT
CERTIFICACIÓN: UL
UNIDAD DE VENTA: UNITARIO

CÓDIGO	REF.	MEDIDA	PRECIO
22400005	141507	6"X2 1/2"	$563.308
(*)22400006	141513	4"X2 1/2"	$347.368
22400007	141521	6X3"	$947.165

(*) Producto a pedido, precio referencial.

PITONES

PITÓN PLÁSTICO A7BP

MARCA: GIACOMINI (ITALIA)
MATERIAL: PLÁSTICO
3 POSICIONES: CHORRO, CORTE, NEBLINA
HILO: STORZ
CERTIFICACIÓN: UL/FM
UNIDAD DE VENTA: UNITARIO

CÓDIGO	REF.	MEDIDA	PRECIO
(*)22410000	141090	1"	$30.167
(*)22410001	141091	1 1/2"	$29.115
(*)22410002	141092	2"	$29.009
(*)22410003	141093	2 1/2"	$48.009

KIT PITÓN BRONCE A7B

MARCA: GIACOMINI (ITALIA)
MATERIAL: BRONCE
3 POSICIONES: CHORRO, CORTE, NEBLINA
HILO: STORZ
CERTIFICACIÓN: UL/FM
UNIDAD DE VENTA: UNITARIO

CÓDIGO	REF.	MEDIDA	PRECIO
(*)22410004	141094	1"	$62.317
(*)22410005	141095	1 1/2"	$61.367
(*)22410006	141096	2"	$63.745
(*)22410007	141097	2 1/2"	$175.031
(*)22410008	141098	3"	$195.031

(*) Producto a pedido, precio referencial.

PITÓN PLÁSTICO A7BP HI

MARCA: GIACOMINI (ITALIA)
MATERIAL: PLÁSTICO
3 POSICIONES: CHORRO, CORTE, NEBLINA
HILO: NST
CERTIFICACIÓN: UL/FM
UNIDAD DE VENTA: UNITARIO

CÓDIGO	REF.	MEDIDA	PRECIO
22410010	141530	1 1/2"	$20.000

(*) Producto a pedido, precio referencial.

PITÓN BRONCE A7B HI

MARCA: GIACOMINI (ITALIA)
MATERIAL: BRONCE
3 POSICIONES: CHORRO, CORTE, NEBLINA
CERTIFICACIÓN: UL/FM
UNIDAD DE VENTA: UNITARIO

CÓDIGO	REF.	MEDIDA	HILO	PRECIO
22410011	141532	1 1/2"	NST	$59.550
22410012	141534	1 1/2"	BSP	$59.550
22410013	141536	2 1/2"	NST	$190.475

Términos y Condiciones de Ventas: 1.- (*Código) Producto a pedido, precio referencial. 2.- Valores publicados no incluyen IVA. 3.- Aunque nuestra política de precios es muy competitiva algunos de nuestros precios aquí reflejados pueden cambiar a partir del décimo día del mes, debido a condiciones del mercado. 4.- Los precios válidos de venta son los que se encuentran en la base de datos de sistema SAP en el día de la Nota de Venta. Antes de realizar Orden de Compra o un pago cerciórese del precio vigente con su ejecutivo comercial, venta mesón de sucursal o al (+56) 2 25987000. 5.- Cosmoplas se reserva el derecho de aceptar una orden con precio no actualizado.

TAPAS Y TUERCAS

TAPA Y CADENA HI/HI

MARCA: GIACOMINI (ITALIA)
MATERIAL: BRONCE
HILO: NST
UNIDAD DE VENTA: UNITARIO

CÓDIGO	REF.	MEDIDA	PRECIO
(*)22380020	141538	2 1/2"	$17.414

(*) Producto a pedido, precio referencial.

TAPA Y CADENA HI

MARCA: GIACOMINI (ITALIA)
MATERIAL: BRONCE
HILO: NST
UNIDAD DE VENTA: UNITARIO

CÓDIGO	REF.	MEDIDA	PRECIO
(*)22380021	141540	1 1/2"	$15.359
(*)22380022	141542	2 1/2"	$22.891

(*) Producto a pedido, precio referencial.

REDUCTOR HI/HE

MARCA: GIACOMINI (ITALIA)
MATERIAL: BRONCE
HILO: NST
UNIDAD DE VENTA: UNITARIO

CÓDIGO	REF.	MEDIDA	PRECIO
(*)22380019	141528	2 1/2"X1 1/2"	$16.655

(*) Producto a pedido, precio referencial.

FITTINGS RANURADOS

ADAPTADOR DE FLANGE RANURADO

MATERIAL: HIERRO FUNDIDO
NORMA: DIN PN 10/16
CERTIFICACIÓN: UL/FM
UNIDAD DE VENTA: UNITARIO

CÓDIGO	DESCRIPCIÓN	PRESIÓN	PRECIO
(*)22420165	ADAPTOR FLANGE RANURADO. 2"	300 PSI	$10.490
(*)22420166	ADAPTOR FLANGE RANURADO. 2-1/2"	300 PSI	$11.786
(*)22420167	ADAPTOR FLANGE RANURADO. 3"	300 PSI	$18.214
(*)22420168	ADAPTOR FLANGE RANURADO. 4"	300 PSI	$31.071
(*)22420169	ADAPTOR FLANGE RANURADO. 6"	300 PSI	$38.214
(*)22420170	ADAPTOR FLANGE RANURADO. 8"	300 PSI	$44.168
(*)22420171	ADAPTOR FLANGE RANURADO. 10"	300 PSI	$65.000

(*) Producto a pedido, precio referencial.

FLANGE RANURADO

MATERIAL: HIERRO FUNDIDO
NORMA: ANSI CLASE 150
CERTIFICACIÓN: UL/FM
UNIDAD DE VENTA: UNITARIO

CÓDIGO	REF.	MEDIDA	PRESIÓN	PRECIO
22420032	234196	2"	300 PSI	$8.740
22420033	234197	2 1/2"	300 PSI	$9.738
22420034	234198	3"	300 PSI	$17.258
22420035	234199	4"	300 PSI	$29.503
(*)22420036	234200	5"	300 PSI	$35.294
22420037	234201	6"	300 PSI	$42.190
22420038	234202	8"	300 PSI	$53.140
22420039	234203	10"	300 PSI	$53.763

(*) Producto a pedido, precio referencial.

REDUCCIÓN RANURADA

MATERIAL: HIERRO FUNDIDO/CAUCHO
CERTIFICACIÓN: UL/FM
UNIDAD DE VENTA: UNITARIO

CÓDIGO	REF.	MEDIDA	PRESIÓN	PRECIO
22420022	234185	2 1/2"X2"	500 PSI	$2.325
22420023	234186	3"X2 1/2"	500 PSI	$3.400
22420024	234187	4"X3"	500 PSI	$6.665
22420025	234188	6"X5"	500 PSI	$9.635
22420026	234189	6"X4"	500 PSI	$10.908
(*)22420027	234190	8X4"	500 PSI	$15.642
22420028	234191	8"X6"	500 PSI	$17.580
(*)22420029	234193	10"X6"	500 PSI	$56.528
(*)22420030	234194	10"X8"	500 PSI	$56.528
(*)22420031	234195	12"X10"	500 PSI	$93.227

(*) Producto a pedido, precio referencial.

REDUCCIÓN RANURADA

MATERIAL: HIERRO FUNDIDO
CERTIFICACIÓN: UL/FM
UNIDAD DE VENTA: UNITARIO

CÓDIGO	REF.	MEDIDA	PRECIO
22420161	234832	3X2	$2.763
22420162	234834	4X2	$7.540
22420163	234836	4X2 1/2	$4.288
22420164	234838	6X3	$9.338

Términos y Condiciones de Ventas: 1.- (*Código) Producto a pedido, precio referencial. 2.- Valores publicados no incluyen IVA. 3.- Aunque nuestra política de precios es muy competitiva algunos de nuestros precios aquí reflejados pueden cambiar a partir del décimo día del mes, debido a condiciones del mercado. 4.- Los precios válidos de venta son los que se encuentran en la base de datos de sistema SAP en el día de la Nota de Venta. Antes de realizar Orden de Compra o un pago cerciórese del precio vigente con su ejecutivo comercial, venta mesón de sucursal o al (+56) 2 25987000. 5.- Cosmoplas se reserva el derecho de aceptar una orden con precio no actualizado.

COPLA REDUCCIÓN FLEXIBLE

MATERIAL: HIERRO FUNDIDO
CERTIFICACIÓN: UL/FM
UNIDAD DE VENTA: UNITARIO

CÓDIGO	REF.	MEDIDA	PRESIÓN	PRECIO
(*)22420047	234214	2 1/2"X2"	300 PSI	$6.764
22420044	234210	4"X2"	300 PSI	$22.250
(*)22420049	234216	4"X2 1/2"	300 PSI	$15.042
22420051	234218	4"X3"	300 PSI	$13.280
22420053	234220	6"X4"	300 PSI	$17.635

(*) Producto a pedido, precio referencial.

COPLA RÍGIDA

MATERIAL: HIERRO FUNDIDO/CAUCHO
CERTIFICACIÓN: UL/FM
UNIDAD DE VENTA: UNITARIO

CÓDIGO	REF.	MEDIDA	PRESIÓN	PRECIO
22420121	234313	1"	500 PSI	$2.480
22420122	234314	1 1/4"	500 PSI	$3.340
22420123	234316	1 1/2"	500 PSI	$2.975
22420125	234318	2"	500 PSI	$3.860
22420127	234320	2 1/2"	500 PSI	$4.055
22420138	234334	3"	500 PSI	$9.208
22420129	234322	4"	500 PSI	$11.790
22420131	234324	5"	500 PSI	$9.740
22420133	234326	6"	450 PSI	$11.540
22420135	234328	8"	450 PSI	$25.485
22420136	234330	10"	300 PSI	$37.693

CODO RANURADO

MATERIAL: HIERRO FUNDIDO
CERTIFICACIÓN: UL/FM
UNIDAD DE VENTA: UNITARIO

CÓDIGO	REF.	MEDIDA	ÁNGULO	PRESIÓN	PRECIO
22420068	234247	1"	90°	300 PSI	$1.815
22420070	234249	1 1/4"	90°	300 PSI	$3.095
22420071	234250	1 1/2"	90°	300 PSI	$2.730
22420005	234012	2"	90°	300 PSI	$3.773
22420072	234252	2 1/2"	90°	300 PSI	$4.245
22420074	234254	3"	90°	300 PSI	$6.555
22420006	234018	4"	90°	300 PSI	$16.200
22420075	234258	6"	90°	300 PSI	$50.130
22420076	234260	8"	90°	300 PSI	$49.245
22420077	234261	10"	90°	300 PSI	$107.325
22420078	234262	12"	90°	300 PSI	$105.940
22420007	234032	2"	45°	300 PSI	$2.840
22420064	234240	2 1/2"	45°	300 PSI	$3.930
22420065	234242	3"	45°	300 PSI	$5.490
22420008	234038	4"	45°	300 PSI	$15.738
22420067	234246	6"	45°	300 PSI	$16.350
22420069	234248	8"	45°	300 PSI	$29.740

COPLA FLEXIBLE

MATERIAL: HIERRO FUNDIDO/CAUCHO
CERTIFICACIÓN: UL/FM
UNIDAD DE VENTA: UNITARIO

CÓDIGO	REF.	MEDIDA	PRESIÓN	PRECIO
22420046	234213	1"	500 PSI	$2.693
22420048	234215	1 1/4"	500 PSI	$3.158
22420050	234217	1 1/2"	500 PSI	$4.828
22420019	234178	2"	500 PSI	$3.713
22420054	234224	2 1/2"	500 PSI	$7.585
22420056	234226	3"	500 PSI	$6.030
22420021	234184	4"	500 PSI	$11.790
22420057	234227	5"	500 PSI	$11.940
22420060	234230	6"	450 PSI	$18.963
22420061	234232	8"	450 PSI	$39.730
22420062	234234	10"	300 PSI	$50.613
22420063	234236	12"	300 PSI	$47.350

STRAP

MATERIAL: HIERRO FUNDIDO
CERTIFICACIÓN: UL/FM
UNIDAD DE VENTA: UNITARIO

CÓDIGO	REF.	MEDIDA	PRESIÓN	PRECIO
22420126	234319	1 1/4"X1/2"	300 PSI	$1.890
(*)22420128	234321	1 1/4"X3/4"	300 PSI	$3.608
22420118	234310	1 1/4"X1"	300 PSI	$3.013
22420124	234317	1 1/2"X1/2"	300 PSI	$1.983
22420130	234323	1 1/2"X3/4"	300 PSI	$2.090
22420120	234312	1 1/2"X1"	300 PSI	$2.233
22420132	234325	2"X1/2"	300 PSI	$1.930
22420134	234327	2"X3/4"	300 PSI	$1.815
22420116	234308	2X1"	300 PSI	$2.425
22420117	234309	2 1/2"X1/2"	300 PSI	$3.845
22420119	234311	2 1/2"X3/4"	300 PSI	$2.270
22420114	234306	2 1/2"X1"	300 PSI	$5.280

(*) Producto a pedido, precio referencial.

TEE MECÁNICA RANURADA

MATERIAL: HIERRO FUNDIDO
CERTIFICACIÓN: UL/FM
UNIDAD DE VENTA: UNITARIO

CÓDIGO	REF.	MEDIDA	PRECIO
22420145	234800	3"X2"	$7.048
22420146	234802	3"X2 1/2"	$7.343
22420147	234804	4"X2 1/2"	$10.200
22420148	234806	4"X3"	$10.168
22420149	234808	6"X2"	$13.790
22420150	234810	6"X2 1/2"	$15.833
22420151	234812	6"X3"	$15.750
22420152	234814	6"X4"	$17.380
(*)22420153	234816	8"X2"	$25.623
(*)22420154	234818	8"X3"	$33.037
(*)22420155	234820	8"X4"	$36.048

(*) Producto a pedido, precio referencial.

Términos y Condiciones de Ventas: 1.- (*Código) Producto a pedido, precio referencial. 2.- Valores publicados no incluyen IVA. 3.- Aunque nuestra política de precios es muy competitiva algunos de nuestros precios aquí reflejados pueden cambiar a partir del décimo día del mes, debido a condiciones del mercado. 4.- Los precios válidos de venta son los que se encuentran en la base de datos de sistema SAP en el día de la Nota de Venta. Antes de realizar Orden de Compra o un pago cerciórese del precio vigente con su ejecutivo comercial, venta mesón de sucursal o al (+56) 2 25987000. 5.- Cosmoplas se reserva el derecho de aceptar una orden con precio no actualizado.

TEE MECÁNICA

MATERIAL: HIERRO FUNDIDO
SALIDA: HI
CERTIFICACIÓN: UL/FM
UNIDAD DE VENTA: UNITARIO

CÓDIGO	REF.	MEDIDA	PRESIÓN	PRECIO
22420093	234285	2"X1/2"	300 PSI	$3.755
(*)22420094	234286	2"X3/4"	300 PSI	$4.921
22420095	234287	2"X1"	300 PSI	$4.445
(*)22420110	234302	2"X1 1/4"	300 PSI	$4.338
22420108	234300	2"X1 1/2"	300 PSI	$3.495
22420140	234392	2 1/2"X1"	300 PSI	$4.500
22420104	234296	2 1/2"X1 1/2"	300 PSI	$5.050
22420102	234294	2 1/2"X1 1/4"	300 PSI	$8.820
22420097	234289	3"X1"	300 PSI	$5.605
22420099	234291	3"X1 1/4"	300 PSI	$6.290
22420100	234292	3"X1 1/2"	300 PSI	$6.483
22420101	234293	3"X2"	300 PSI	$8.333
22420115	234307	4"X1"	300 PSI	$7.543
(*)22420103	234295	4"X1 1/4"	300 PSI	$9.329
22420105	234297	4"X1 1/2"	300 PSI	$7.643
22420012	234132	4"X2"	300 PSI	$15.328
22420106	234298	4"X2 1/2"	300 PSI	$10.965
22420107	234299	4"X3"	300 PSI	$15.315
(*)22420109	234301	6"X1 1/4"	300 PSI	$15.977
22420111	234303	6"X1 1/2"	300 PSI	$12.330
22420112	234304	6"X2"	300 PSI	$15.195
22420113	234305	6"X2 1/2"	300 PSI	$27.578

(*) Producto a pedido, precio referencial.

TAPA RANURADA

MATERIAL: HIERRO FUNDIDO
CERTIFICACIÓN: UL/FM
UNIDAD DE VENTA: UNITARIO

CÓDIGO	REF.	MEDIDA	PRESIÓN	PRECIO
22420085	234274	2"	500 PSI	$995
22420087	234276	2 1/2"	500 PSI	$1.298
22420088	234278	3"	500 PSI	$2.808
22420089	234280	4"	500 PSI	$6.048
22420091	234282	6"	500 PSI	$16.145
22420092	234284	8"	500 PSI	$31.423

TEE RANURADA

MATERIAL: HIERRO FUNDIDO
CERTIFICACIÓN: UL/FM
UNIDAD DE VENTA: UNITARIO

CÓDIGO	REF.	MEDIDA	PRESIÓN	PRECIO
22420009	234050	2"	300 PSI	$8.000
22420079	234264	2 1/2"	300 PSI	$6.483
22420080	234266	3"	300 PSI	$10.920
22420010	234056	4"	300 PSI	$23.683
22420082	234270	6"	300 PSI	$40.125
22420083	234272	8"	300 PSI	$55.058

(*) Producto a pedido, precio referencial.

TEE RANURADA REDUCIDA

MATERIAL: HIERRO FUNDIDO
CERTIFICACIÓN: UL/FM
UNIDAD DE VENTA: UNITARIO

CÓDIGO	REF.	MEDIDA	PRESIÓN	PRECIO
(*)22420011	234086	4"X2"	500 PSI	$12.868
(*)22420096	234288	6"X4"	500 PSI	$37.970
(*)22420098	234290	8"X6"	500 PSI	$55.231
(*)22420156	234822	2 1/2"X2"		$6.396
(*)22420157	234824	3"X2"		$9.551
(*)22420158	234826	3"X2 1/2"		$9.671
(*)22420159	234828	4"X3"		$14.842
(*)22420160	234830	6"X3"		$37.358

(*) Producto a pedido, precio referencial.

Términos y Condiciones de Ventas: 1.- (*Código) Producto a pedido, precio referencial. 2.- Valores publicados no incluyen IVA. 3.- Aunque nuestra política de precios es muy competitiva algunos de nuestros precios aquí reflejados pueden cambiar a partir del décimo día del mes, debido a condiciones del mercado. 4.- Los precios válidos de venta son los que se encuentran en la base de datos de sistema SAP en el día de la Nota de Venta. Antes de realizar Orden de Compra o un pago cerciórese del precio vigente con su ejecutivo comercial, venta mesón de sucursal o al (+56) 2 25987000. 5.- Cosmoplas se reserva el derecho de aceptar una orden con precio no actualizado.

SOPORTE TIPO PERA

MATERIAL: ACERO CARBONO
CONEXIÓN: ROSCA NPT
CERTIFICACIÓN: UL/FM
UNIDAD DE VENTA: UNITARIO

CÓDIGO	REF.	MEDIDA	CARGA MÁXIMA (KG)	TUERCA CONEXIÓN	PRECIO
22440000	101300	1/2"	136	3/8"	$333
22440001	101302	3/4"	136	3/8"	$700
22440002	101304	1"	136	3/8"	$770
22440003	101306	1 1/4"	136	3/8"	$810
22440004	101308	1 1/2"	136	3/8"	$850
22440005	101310	2"	136	3/8"	$925
22440006	101312	2 1/2"	454	3/8"	$1.500
22440007	101314	3"	454	3/8"	$1.655
22440008	101316	4"	499	3/8"	$2.400
22440010	101318	6”	567	1/2”	$4.625
22440011	101319	8”	567	1/2”	$4.300

SOPORTE ANTISÍSMICO HIERRO DÚCTIL ELECTRO GALVANIZADO

MARCA: PHD (U.S.A.)
CERTIFICADO: UL/FM
UNIDAD DE VENTA: UNITARIO

CÓDIGO	REF.	MODELO	MEDIDA	PRECIO
22360046	141688	30	HASTA 8 PULGADAS	$36.195

SOPORTE ANTISÍSMICO HIERRO DÚCTIL ELECTRO GALVANIZADO

MARCA: PHD (U.S.A.)
CERTIFICADO: UL/FM
UNIDAD DE VENTA: UNITARIO

CÓDIGO	REF.	MODELO	MEDIDA	PRECIO
22360047	141689	31	2 1/2"	$64.150
22360056	141737	31	3"	$65.415
22360057	141738	31	4"	$41.470
22360058	141739	31	6"	$88.310
22360059	141740	31	8"	$60.000

FITTINGS ACERO NEGRO NPT ASTM 197

CODO 90°

NORMA: ASTM A197 CLASE 150
HILO: NPT
CERTIFICACIÓN: UL/FM
UNIDAD DE VENTA: UNITARIO

CÓDIGO	REF.	MEDIDA	PRECIO
22430046	138886	1”	$1.473
22430047	138888	1 1/4”	$2.350
22430048	138890	1 1/2”	$4.900
22430049	138892	2”	$4.405

CODO 45°

NORMA: ASTM A197 CLASE 150
HILO: NPT
CERTIFICACIÓN: UL/FM
UNIDAD DE VENTA: UNITARIO

CÓDIGO	REF.	MEDIDA	PRECIO
22430000	138800	1”	$1.168
(*)22430001	138802	1 1/4”	$1.531
22430002	138804	1 1/2”	$2.760
(*)22430003	138806	2”	$2.958

(*) Producto a pedido, precio referencial.

TEE

NORMA: ASTM A197 CLASE 150
HILO: NPT
CERTIFICACIÓN: UL/FM
UNIDAD DE VENTA: UNITARIO

CÓDIGO	REF.	MEDIDA	PRECIO
22430004	138808	1”	$2.028
(*)22430005	138810	1 1/4”	$3.773
22430006	138812	1 1/2”	$3.740
22430007	138814	2”	$6.248

COPLA

NORMA: ASTM A197 CLASE 150
HILO: NPT
CERTIFICACIÓN: UL/FM
UNIDAD DE VENTA: UNITARIO

CÓDIGO	REF.	MEDIDA	PRECIO
22430016	138832	1”	$1.075
(*)22430017	138834	1 1/4”	$1.658
22430018	138836	1 1/2”	$2.215
22430019	138838	2”	$2.680

Términos y Condiciones de Ventas: 1.- (*Código) Producto a pedido, precio referencial. 2.- Valores publicados no incluyen IVA. 3.- Aunque nuestra política de precios es muy competitiva algunos de nuestros precios aquí reflejados pueden cambiar a partir del décimo día del mes, debido a condiciones del mercado. 4.- Los precios válidos de venta son los que se encuentran en la base de datos de sistema SAP en el día de la Nota de Venta. Antes de realizar Orden de Compra o un pago cerciórese del precio vigente con su ejecutivo comercial, venta mesón de sucursal o al (+56) 2 25987000. 5.- Cosmoplas se reserva el derecho de aceptar una orden con precio no actualizado.

BUSHING REDUCCIÓN

NORMA: ASTM A197 CLASE 150
HILO: NPT
CERTIFICACIÓN: UL/FM
UNIDAD DE VENTA: UNITARIO

CÓDIGO	REF.	MEDIDA	PRECIO
22430030	138858	1”X1/2”	$1.543
(*)22430031	138860	1 1/4”X1”	$981

(*) Producto a pedido, precio referencial.

CODO 90° REDUCCIÓN

NORMA: ASTM A197 CLASE 150
HILO: NPT
CERTIFICACIÓN: UL/FM
UNIDAD DE VENTA: UNITARIO

CÓDIGO	REF.	MEDIDA	PRECIO
22430050	138894	1”X1/2”	$1.665
(*)22430051	138896	1”X3/4”	$1.700
(*)22430052	138898	1 1/4”X1/2”	$2.493
(*)22430057	138920	1 1/4”X3/4”	$2.833
(*)22430058	138922	1 1/4”X1”	$950
(*)22430059	138924	1 1/2”X1/2”	$1.704
(*)22430060	138926	1 1/2”X3/4”	$3.263
(*)22430061	138928	1 1/2”X1”	$1.858
(*)22430062	138930	2”X1”	$2.766
(*)22430063	138932	2”X1 1/4”	$2.634
(*)22430064	138934	2”X1 1/2”	$2.634

(*) Producto a pedido, precio referencial.

UNIÓN AMERICANA

NORMA: ASTM A197 CLASE 150
HILO: NPT
CERTIFICACIÓN: UL/FM
UNIDAD DE VENTA: UNITARIO

CÓDIGO	REF.	MEDIDA	PRECIO
22430042	138878	1”	$4.315
(*)22430043	138880	1 1/4”	$4.125
22430044	138882	1 1/2”	$14.105
22430045	138884	2”	$9.685

(*) Producto a pedido, precio referencial.

TEE REDUCCIÓN

NORMA: ASTM A197 CLASE 150
HILO: NPT
CERTIFICACIÓN: UL/FM
UNIDAD DE VENTA: UNITARIO

CÓDIGO	REF.	MEDIDA	PRECIO
22430008	138816	1” X1/2”	$2.023
22430009	138818	1 1/4”X1/2”	$2.083
(*)22430010	138820	1 1/4”X1”	$1.962
(*)22430011	138822	1 1/2”X1”	$2.601
(*)22430012	138824	1 1/2”X1 1/4”	$2.601
22430013	138826	2”X1”	$4.958
(*)22430014	138828	2”X1 1/4”	$3.728
(*)22430015	138830	2”X1 1/2”	$4.728

(*) Producto a pedido, precio referencial.

TAPA HILO

NORMA: ASTM A197 CLASE 150
HILO: NPT
CERTIFICACIÓN: UL/FM
UNIDAD DE VENTA: UNITARIO

CÓDIGO	REF.	MEDIDA	PRECIO
22430032	138862	1”	$730
22430033	138864	1 1/4”	$798
22430035	138866	1 1/2”	$1.140
(*)22430036	138868	2”	$1.667

(*) Producto a pedido, precio referencial.

COPLA REDUCCIÓN

NORMA: ASTM A197 CLASE 150
HILO: NPT
CERTIFICACIÓN: UL/FM
UNIDAD DE VENTA: UNITARIO

CÓDIGO	REF.	MEDIDA	PRECIO
22430020	138840	1”X1/2”	$1.130
22430022	138842	1”X3/4”	$1.030
(*)22430023	138844	1 1/4”X3/4”	$1.159
22430024	138846	1 1/4”X1”	$1.580
22430025	138848	1 1/2”X1”	$2.823
(*)22430026	138850	1 1/2”X1 1/4”	$1.525
22430027	138852	2”X1”	$3.155
22430028	138854	2”X1 1/4”	$2.678
22430029	138856	2”X1 1/2”	$5.782

(*) Producto a pedido, precio referencial.

NIPLE TUERCA

NORMA: ASTM A197 CLASE 150
HILO: NPT
CERTIFICACIÓN: UL/FM
UNIDAD DE VENTA: UNITARIO

CÓDIGO	REF.	MEDIDA	PRECIO
22430053	138904	1”	$1.100
22430054	138906	1 1/4”	$1.493
22430055	138908	1 1/2”	$3.725
22430056	138910	2”	$2.798

TAPAGORRO

NORMA: ASTM A197 CLASE 150
HILO: NPT
CERTIFICACIÓN: UL/FM
UNIDAD DE VENTA: UNITARIO

CÓDIGO	REF.	MEDIDA	PRECIO
22430037	138870	1”	$800
22430039	138872	1 1/4”	$1.343
(*)22430040	138874	1 1/2”	$1.194
(*)22430041	138876	2”	$1.844

(*) Producto a pedido, precio referencial.

TEE GALVANIZADA

HILO: NPT
CERTIFICACIÓN: UL/FM
UNIDAD DE VENTA: UNITARIO

CÓDIGO	REF.	MEDIDA	PRECIO
(*)22440030	234500	3/8"	$2.500
22440031	234501	1/2"	$1.530
22440032	234502	3/4"	$2.388
22440033	234503	1"	$3.875
22440034	234504	1 1/4"	$3.188
22440035	234505	1 1/2"	$3.880
22440036	234506	2"	$11.143
(*)22440037	234507	2 1/2"	$10.071
22440038	234508	3"	$14.680
22440039	234509	4"	$46.673

(*) Producto a pedido, precio referencial.

BUJE GALVANIZADO HE/HI

HILO: NPT
CERTIFICACIÓN: UL/FM
UNIDAD DE VENTA: UNITARIO

CÓDIGO	REF.	MEDIDA	PRECIO
22440065	234535	3/8"X1/4"	$950
22440066	234536	1/2"X3/8"	$500
22440067	234537	3/4"X1/2"	$650
22440068	234538	1"X1/2"	$1.650
22440069	234539	1"X3/4"	$1.713
(*)22440070	234540	1 1/4"X1/2"	$1.248
22440071	234541	1 1/4"X3/4"	$1.523
22440072	234542	1 1/4"X1"	$1.555
(*)22440073	234543	1 1/2"X1/2"	$1.610
(*)22440074	234544	1 1/2"X3/4"	$1.032
22440075	234545	1 1/2"X1"	$1.805
(*)22440076	234546	1 1/2"X1 1/4"	$1.610
(*)22440077	234547	2"X1/2"	$2.286
(*)22440078	234548	2"X3/4"	$3.488
22440079	234549	2"X1"	$4.875
(*)22440080	234550	2"X1 1/4"	$2.629
22440081	234551	2"X1 1/2"	$3.588
(*)22440082	234552	2 1/2"X1 1/4"	$4.541
(*)22440083	234553	2 1/2"X1 1/2"	$5.750
(*)22440084	234554	2 1/2"X2"	$6.077
(*)22440085	234555	3"X1 1/2"	$6.782
22440086	234556	3"X2"	$14.875
22440087	234557	4"X2"	$24.750
22440088	234558	4"X3"	$13.545
(*)22440089	234559	4"X2 1/2"	$12.118

(*) Producto a pedido, precio referencial.

NIPLE SEXTAVO GALVANIZADO

HILO: NPT
CERTIFICACIÓN: UL/FM
UNIDAD DE VENTA: UNITARIO

CÓDIGO	REF.	MEDIDA	PRECIO
22440119	234620	1/2"	$1.013
22440120	234621	3/4"	$1.350
22440121	234622	1"	$2.000
22440122	234623	1 1/4"	$1.563
22440123	234624	1 1/2"	$3.570
22440124	234625	2"	$6.000
22440125	234626	2 1/2"	$10.800
22440126	234627	3"	$10.308
22440127	234628	4"	$12.850

COPLA GALVANIZADO

HILO: NPT
CERTIFICACIÓN: UL/FM
UNIDAD DE VENTA: UNITARIO

CÓDIGO	REF.	MEDIDA	PRECIO
(*)22440090	234570	3/8"	$394
22440091	234571	1/2"	$500
22440092	234572	3/4"	$1.350
22440093	234573	1"	$2.100
22440094	234574	1 1/4"	$1.685
22440095	234575	1 1/2"	$2.163
22440096	234576	2"	$6.008
(*)22440097	234577	21/2"	$4.430
22440098	234578	3"	$13.750
22440099	234579	4"	$22.513
22440101	234590	3/4"X1/2"	$1.375
22440102	234591	1"X1/2"	$1.205
22440103	234592	1"X3/4"	$1.080
(*)22440104	234593	1 1/4"X1/2"	$1.287
(*)22440105	234594	1 1/4"X3/4"	$1.473
(*)22440106	234595	1 1/4"X1"	$1.538
(*)22440107	234596	1 1/2"X3/4"	$1.695
22440108	234597	1 1/2"X1"	$2.163
(*)22440109	234598	1 1/2"X1 1/4""	$1.940
22440110	234599	2"X1"	$4.448
(*)22440111	234600	2"X1 1/4"	$4.508
22440112	234601	2"X1 1/2"	$6.018
(*)22440113	234602	2 1/2"X1 1/2"	$4.616
(*)22440114	234603	2 1/2"X2"	$4.616
(*)22440115	234604	3"X1 1/2"	$6.436
22440116	234605	3"X2"	$10.088
22440117	234606	4"X2"	$22.885
22440118	234607		$11.675

(*) Producto a pedido, precio referencial.

TAPAGORRO GALVANIZADO

HILO: NPT
CERTIFICACIÓN: UL/FM
UNIDAD DE VENTA: UNITARIO

CÓDIGO	REF.	MEDIDA	PRECIO
22440137	234660	1/2"	$500
22440138	234661	3/4"	$375
22440139	234662	1"	$555
22440140	234663	1 1/4"	$788
(*)22440141	234664	1 1/2"	$1.519
22440142	234665	2"	$1.495
(*)22440143	234666	2 1/2"	$4.528

(*) Producto a pedido, precio referencial.

TAPATORNILLO GALVANIZADO

HILO: NPT
CERTIFICACIÓN: UL/FM
UNIDAD DE VENTA: UNITARIO

CÓDIGO	REF.	MEDIDA	PRECIO
22440128	234640	1/2"	$355
22440129	234641	3/4"	$348
22440130	234642	1"	$423
22440131	234643	1 1/4"	$970
(*)22440132	234644	1 1/2"	$830
22440133	234645	2"	$2.383
(*)22440134	234646	2 1/2"	$4.030
(*)22440135	234647	3"	$6.074
(*)22440136	234648	4"	$10.886

(*) Producto a pedido, precio referencial.

CRUCETA GALVANIZADO

HILO: NPT
CERTIFICACIÓN: UL/FM
UNIDAD DE VENTA: UNITARIO

CÓDIGO	REF.	MEDIDA	PRECIO
(*)22440146	234680	1/2"	$1.279
(*)22440147	234681	3/4"	$1.590
(*)22440148	234682	1"	$2.497
(*)22440149	234683	1 1/4"	$3.955
(*)22440150	234684	1 1/2"	$4.435
22440151	234685	2"	$14.500
(*)22440152	234686	2 1/2"	$62.000
22440153	234687	3"	$17.958
(*)22440154	234688	4"	$26.826

(*) Producto a pedido, precio referencial.

UNIÓN AMERICANA GALVANIZADO

HILO: NPT
ASIENTO: GALVANIZADO
CERTIFICACIÓN: UL/FM
UNIDAD DE VENTA: UNITARIO

CÓDIGO	REF.	MEDIDA	PRECIO
22440056	234526	1/2"	$5.130
22440057	234527	3/4"	$3.865
22440058	234528	1"	$8.023
22440059	234529	1 1/4"	$5.155
22440060	234530	1 1/2"	$7.840
22440061	234531	2"	$21.490
22440062	234532	2 1/2"	$35.475
22440063	234533	3"	$32.600
22440064	234534	4"	$66.528

CODO GALVANIZADO

HILO: NPT
CERTIFICACIÓN: UL/FM
UNIDAD DE VENTA: UNITARIO

CÓDIGO	REF.	MEDIDA	ÁNGULO	PRECIO
(*)22440040	234510	3/8"	90°	$434
22440041	234511	1/2"	90°	$775
22440042	234512	3/4"	90°	$1.775
22440043	234513	1"	90°	$2.650
22440044	234514	1 1/4"	90°	$4.138
22440045	234515	1 1/2"	90°	$2.773
22440046	234516	2"	90°	$7.893
(*)22440047	234517	2 1/2"	90°	$6.420
22440048	234518	3"	90°	$11.050
22440049	234519	4"	90°	$35.938
22440050	234520	1/2"	45°	$925
22440051	234521	3/4"	45°	$518
22440052	234522	1"	45°	$1.975
(*)22440053	234523	1 1/4"	45°	$1.947
22440054	234524	1 1/2"	45°	$1.578
22440055	234525	2"	45°	$8.938

(*) Producto a pedido, precio referencial.

Términos y Condiciones de Ventas: 1.- (*Código) Producto a pedido, precio referencial. 2.- Valores publicados no incluyen IVA. 3.- Aunque nuestra política de precios es muy competitiva algunos de nuestros precios aquí reflejados pueden cambiar a partir del décimo día del mes, debido a condiciones del mercado. 4.- Los precios válidos de venta son los que se encuentran en la base de datos de sistema SAP en el día de la Nota de Venta. Antes de realizar Orden de Compra o un pago cerciórese del precio vigente con su ejecutivo comercial, venta mesón de sucursal o al (+56) 2 25987000. 5.- Cosmoplas se reserva el derecho de aceptar una orden con precio no actualizado.

CAÑERÍAS GALVANIZADAS

CAÑERÍA GALVANIZADA ISO R65, HILO BSP

LARGO: 6 METROS
PRECIO POR TIRA
UNIDAD DE VENTA: TIRA 6 METROS

CÓDIGO	REF.	MEDIDA	PRECIO
22460000	129400	1/2"	$27.890
22460001	129402	3/4"	$40.515
22460002	129404	1"	$59.500
22460004	129406	1 1/4"	$76.200
22460005	129408	1 1/2"	$96.900
22460006	129410	2"	$119.778
22460007	129412	2 1/2"	$167.628
22460008	129414	3"	$197.278
22460010	129416	4"	$286.233

CAÑERÍA GALVANIZADA ASTM A53 SCH40, HILO BSP

LARGO: 6 METROS
PRECIO POR TIRA
UNIDAD DE VENTA: TIRA 6 METROS

CÓDIGO	REF.	MEDIDA	PRECIO
(*)22460045	232482	3/4"	$31.684
(*)22460046	232483	1"	$43.002
(*)22460047	232484	1 1/4"	$63.558
(*)22460048	232485	1 1/2"	$75.934
22460049	232486	2"	$163.200
22460050	232487	2 1/2"	$243.640
22460051	232488	3"	$331.443
22460052	232489	4"	$499.318

(*) Producto a pedido, precio referencial.

CAÑERÍA GALVANIZADA ASTM A53 SCH40, HILO NPT

LARGO: 6 METROS
PRECIO POR TIRA
UNIDAD DE VENTA: TIRA 6 METROS

CÓDIGO	REF.	MEDIDA	PRECIO
22460026	232410	1/2"	$38.100
22460027	232412	3/4"	$49.615
22460028	232414	1"	$73.393
22460029	232416	1 1/4"	$87.898
22460030	232418	1 1/2"	$121.500
22460031	232420	2"	$163.200
22460032	232422	2 1/2"	$253.353
22460033	232424	3"	$338.700
22460035	232426	4"	$416.673
(*)22460025	232408	6"	$507.799

(*) Producto a pedido, precio referencial.

CAÑERÍA GALVANIZADA ASTM A53 RANURADA

LARGO: 6 METROS
PRECIO POR TIRA
UNIDAD DE VENTA: TIRA 6 METROS

CÓDIGO	REF.	MEDIDA	PRECIO
22460037	232428	2”	$167.865
22460036	232427	4”	$495.875
(*)22460038	232429	8”	$933.908

CAÑERÍAS NEGRAS

CAÑERÍA NEGRA ASTM A795 SCH10, EXTREMOS PLANOS

LARGO: 6 METROS
PRECIO POR TIRA
UNIDAD DE VENTA: TIRA 6 METROS

CÓDIGO	REF.	MEDIDA	PRECIO
(*)22470049	244404	2"	$61.481
22470050	244405	2 1/2"	$123.793
22470051	244406	3"	$137.893
(*)22470052	244407	4"	$129.792
22470053	244408	6"	$660.073

(*) Producto a pedido, precio referencial.

CAÑERÍA NEGRA ASTM A53 SCH40, EXTREMOS BISELADOS

LARGO: 6 METROS
PRECIO POR TIRA
UNIDAD DE VENTA: TIRA 6 METROS

CÓDIGO	REF.	MEDIDA	PRECIO
22470035	244390	1/2"	$32.125
22470036	244391	3/4"	$42.733
(*)22470037	244392	1"	$51.280
22470038	244393	1 1/4"	$85.893
22470039	244394	1 1/2"	$117.160
22470040	244395	2"	$137.555
22470041	244396	2 1/2"	$218.215
22470042	244397	3"	$285.483
22470043	244398	4"	$406.340
22470044	244399	5"	$508.485
22470045	244400	6"	$841.743
(*)22460058	244437	8"	$630.888

(*) Producto a pedido, precio referencial.

Términos y Condiciones de Ventas: 1.- (*Código) Producto a pedido, precio referencial. 2.- Valores publicados no incluyen IVA. 3.- Aunque nuestra política de precios es muy competitiva algunos de nuestros precios aquí reflejados pueden cambiar a partir del décimo día del mes, debido a condiciones del mercado. 4.- Los precios válidos de venta son los que se encuentran en la base de datos de sistema SAP en el día de la Nota de Venta. Antes de realizar Orden de Compra o un pago cerciórese del precio vigente con su ejecutivo comercial, venta mesón de sucursal o al (+56) 2 25987000. 5.- Cosmoplas se reserva el derecho de aceptar una orden con precio no actualizado.

CAÑERÍA NEGRA ASTM A53 RANURADA

LARGO: 6 METROS
PRECIO POR TIRA
UNIDAD DE VENTA: TIRA 6 METROS

CÓDIGO	REF.	MEDIDA	PRECIO
22470019	232498	1 1/2”	$134.735
22470020	232499	2”	$146.125
22470022	232501	3”	$311.608
22470023	232502	4”	$443.533
22470024	232503	6”	$759.083
(*)22470025	232504	8”	$660.510
(*)22470026	232505	10”	$938.128

(*) Producto a pedido, precio referencial.

CAÑERÍA NEGRA ASTM A795 RANURADA

LARGO: 6 METROS
PRECIO POR TIRA
UNIDAD DE VENTA: TIRA 6 METROS

CÓDIGO	REF.	MEDIDA	PRECIO
22470003	129437	2”	$113.868
22470002	129430	2 1/2”	$146.285
22470004	129438	3”	$174.598
22470005	129439	4”	$224.573
22470006	129440	6”	$570.000
(*)22470007	129441	8”	$376.074

(*) Producto a pedido, precio referencial.

CAÑERÍAS PINTADA ROJA

CAÑERÍA PINTADA ROJA ASTM A795

LARGO: 5.8 METROS
CERTIFICADO: UL/FM
PRECIO POR TIRA
UNIDAD DE VENTA: TIRA 5.8 METROS

CÓDIGO	REF.	MEDIDA	TIPO	PRECIO
22480003	138770	2”	RANURADA	$169.028
22480004	138772	2 1/2”	RANURADA	$219.760
22480005	138774	3”	RANURADA	$280.430
22480006	138776	4”	RANURADA	$381.925
22480007	138778	6”	RANURADA	$660.645
22470008	129442	8"	RANURADA	$649.883

CAÑERÍA PINTADA ROJA ASTM A53

LARGO: 6 METROS
PRECIO POR TIRA
UNIDAD DE VENTA: TIRA 6 METROS

CONEXIÓN BISELADA

CÓDIGO	REF.	MEDIDA	TIPO	PRECIO
22480012	224387	1 1/2”	BISELADA	$134.250
22480013	224388	2”	BISELADA	$183.600

CONEXIÓN NPT

CÓDIGO	REF.	MEDIDA	TIPO	PRECIO
22480000	138764	1”	NPT	$69.140
22480001	138766	1 1/4”	NPT	$96.017
22480002	138768	11/2”	NPT	$118.636
(*)22480027	22480027	2"	NPT	$77.754

CONEXIÓN RAURADA

CÓDIGO	REF.	MEDIDA	TIPO	PRECIO
22480028	22480028	2"	RANURADA	$69.140
22480014	224389	2 1/2”	RANURADA	$96.017
(*)22480029	22480029	3"	RANURADA	$118.636
22460021	224555	4"	RANURADA	$539.765
(*)22480030	22480030	6"	RANURADA	$426.200
(*)22460022	224556	8"	RANURADA	$1.110.768

(*) Producto a pedido, precio referencial.

Términos y Condiciones de Ventas: 1.- (*Código) Producto a pedido, precio referencial. 2.- Valores publicados no incluyen IVA. 3.- Aunque nuestra política de precios es muy competitiva algunos de nuestros precios aquí reflejados pueden cambiar a partir del décimo día del mes, debido a condiciones del mercado. 4.- Los precios válidos de venta son los que se encuentran en la base de datos de sistema SAP en el día de la Nota de Venta. Antes de realizar Orden de Compra o un pago cerciórese del precio vigente con su ejecutivo comercial, venta mesón de sucursal o al (+56) 2 25987000. 5.- Cosmoplas se reserva el derecho de aceptar una orden con precio no actualizado.

PENTAIR

AURORA

Bombas Aurora proporcionan una variedad de soluciones de protección contra incendio en todo el mundo.

Es uno de los principales proveedores de bombas y sistemas de contra incendio, en todo el mundo. Empresa registrada en ISO 9001, bombas Aurora son conocidas por su alta calidad en fabricación, alto rendimiento y están diseñadas de acuerdo a (UL (Listado)/ FM (Aprobado)/NFPA-20

BOMBA MODELO EN LÍNEA (IN-LINE)

CAUDALES: 50 A 1,500 GPM (11,3 A 340 M3/HR).
PRESIONES: 40 A 159 PSI (2,7 A 11 BAR)

- Diseño vertical que ahorra espacio
- Fácil mantenimiento sin remover las tuberías circundantes

BOMBA MODELO SUCCIÓN FINAL (END SUCTION)

CAUDALES: 50 A 1500 GPM (11,3 A 340 M3/H)
PRESIONES: 40 A 225 PSI (2,7 A 15,5 BAR)

- Disponible con motor diésel o eléctrico
- Diseño de extracción trasera para facilitar el servicio de la bomba sin desconexión de tubería
- Diseño ensamblado en base de acero

BOMBA MODELO TURBINA VERTICAL (VERTICAL TURBINE)

CAUDALES: 250 A 4500 GPM (56,8 A 1022 M3/H)
PRESIONES: 50 A 370 PSI (3.4 A 25.5 BAR)

- Para uso comercial, industrial y marino
- Materiales especiales para aplicaciones de agua de mar
- Disponible con motor diésel o eléctrico

BOMBA MODELO CARCASA PARTIDA (SPLIT CASE) HORIZONTAL

CAUDALES: 250 A 5,000 GPM (56.8 A 1135 M3/HR)
PRESIONES: 40 A 435 PSI (2,7 A 30 BAR)

- Para uso comercial, industrial y marino
- Disponible con motor diésel o eléctrico
- Costo inicial más bajo
- Entrega más rápida con el programa Red Hot Quick Ship
- Facilidad para mantenimiento
- Diseño ensamblado en base de acero

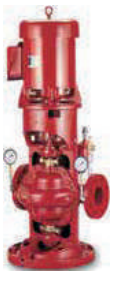

BOMBA MODELO CARCASA PARTIDA (SPLIT CASE) VERTICAL.

CAUDALES: 250 A 2500 GPM (56,8 A 568 M3/H)
PRESIONES: 40 A 200 PSI (2,7 A 13,8 BAR)

- Para uso comercial, industrial y marino
- Disponible solo con Accionamiento Eléctrico
- Costo inicial más bajo
- Facilidad para mantenimiento

APLICACIONES

- Protección en Industrias y Fábricas.
- Protección en Comercios, Supermercados y Mali.
- Protección en hoteles, colegios, universidades, clínicas y hospitales.
- Plantas de generación de energía.
- Protección en puertos y aeropuertos.
- Packing.
- Sistemas especiales para Agua de Mar.

Términos y Condiciones de Ventas: 1.- (*Código) Producto a pedido, precio referencial. 2.- Valores publicados no incluyen IVA. 3.- Aunque nuestra política de precios es muy competitiva algunos de nuestros precios aquí reflejados pueden cambiar a partir del décimo día del mes, debido a condiciones del mercado. 4.- Los precios válidos de venta son los que se encuentran en la base de datos de sistema SAP en el día de la Nota de Venta. Antes de realizar Orden de Compra o un pago cerciórese del precio vigente con su ejecutivo comercial, venta mesón de sucursal o al (+56) 2 25987000. 5.- Cosmoplas se reserva el derecho de aceptar una orden con precio no actualizado.

REDUCCIÓN TERMOFUSIÓN PE100

MARCA: PLASTITALIA
PRESIÓN: PN16
CERTIFICACIÓN: FM
UNIDAD DE VENTA: UNITARIO

CÓDIGO	REF.	MEDIDA	PRECIO
(*)18240244	235860	160X110 MM	$29.602
(*)18240245	235862	200X160 MM	$45.918

(*) Producto a pedido, precio referencial.

TEE 90 TERMOFUSIÓN PE100

MARCA: PLASTITALIA
PRESIÓN: PN16
CERTIFICACIÓN: FM
UNIDAD DE VENTA: UNITARIO

CÓDIGO	REF.	MEDIDA	PRECIO
18240236	235820	90 MM	$22.501
(*)18240237	235822	110 MM	$24.924
18240238	235828	160 MM	$82.052
(*)18240239	235830	200 MM	$134.399

(*) Producto a pedido, precio referencial.

CODO 90 TERMOFUSIÓN PE100

MARCA: PLASTITALIA
PRESIÓN: PN16
CERTIFICACIÓN: FM
UNIDAD DE VENTA: UNITARIO

CÓDIGO	REF.	MEDIDA	PRECIO
(*)18240232	235800	90 MM	$15.613
18240233	235802	110 MM	$29.788
18240234	235808	160 MM	$68.184
(*)18240235	235810	200 MM	$95.245

(*) Producto a pedido, precio referencial.

STUB END TERMOFUSIÓN PE100

MARCA: PLASTITALIA
PRESIÓN: PN16
CERTIFICACIÓN: FM
UNIDAD DE VENTA: UNITARIO

CÓDIGO	REF.	MEDIDA	PRECIO
(*)18240240	235840	90 MM	$11.850
(*)18240241	235842	110 MM	$13.832
18240242	235848	160 MM	$26.344
18240243	235850	200 MM	$41.898

(*) Producto a pedido, precio referencial.

Términos y Condiciones de Ventas: 1.- (*Código) Producto a pedido, precio referencial. 2.- Valores publicados no incluyen IVA. 3.- Aunque nuestra política de precios es muy competitiva algunos de nuestros precios aquí reflejados pueden cambiar a partir del décimo día del mes, debido a condiciones del mercado. 4.- Los precios válidos de venta son los que se encuentran en la base de datos de sistema SAP en el día de la Nota de Venta. Antes de realizar Orden de Compra o un pago cerciórese del precio vigente con su ejecutivo comercial, venta mesón de sucursal o al (+56) 2 25987000. 5.- Cosmoplas se reserva el derecho de aceptar una orden con precio no actualizado.

SANITARIA & GAS

04

Medición y Control	100
Pex y Accesorios	101
Accesorios para Casquillo Corredizo	103
Fitting Compresión DZR	104
Tubería PPR3 - BETA	105
Accesorios para Sanitaria	115
Descalcificadores	115
Sistema Multicapa Gas Natural y Licuado	116
Fosas - estanques - cámaras - plantas de tratamiento	118
Válvulas Gas	120

KHÖNE®

Accesorios Casquillo Corredizo para PEX

cosmoplas®

Distribuidor Exclusivo en Chile

Más información en **www.cosmoplas.com**

MEDIDORES DE AGUA FRÍA

MARCA: SENSUS (NACIONAL)
MAGNÉTICOS
CERTIFICADOS
PRESIÓN: PN 16
UNIDAD DE VENTA: KIT UNITARIO

CÓDIGO	REF.	MEDIDA	PRECIO
12440061	192794	MEDIDORES DE AGUA FRÍA 2"	$823.259
12440010	192705	MEDIDORES DE AGUA FRÍA 3"	$1.284.622
(*)12440011	192706	MEDIDORES DE AGUA FRÍA 4"	$1.543.407

(*) Producto a pedido, precio referencial.

MEDIDORES DE AGUA FRÍA

MARCA: AYVAZ
HILO: NPT
CUERPO: MALLA STAINLESS STEEL AISI 316L
CERTIFICACIÓN: FM
UNIDAD DE VENTA: UNITARIO

CÓDIGO	REF.	MEDIDA	CONEXIÓN - TERMINAL	PRECIO
12440160	12440160	1/2"ACERO PLÁSTIC R DIF HE	BRONCE	$51.138
12440161	12440161	1/2"ACERO PLÁSTIC R DIF SO	BRONCE	$51.138
12440158	12440158	1/2"ACERO PLÁSTIC R IG HE	BRONCE	$51.138
12440159	12440159	1/2"ACERO PLÁSTIC R IG SO	BRONCE	$51.138
12440150	12440150	1/2"ACERO VIDRIO R DIF HE	BRONCE	$52.169
12440151	12440151	1/2"ACERO VIDRIO R DIF SO	BRONCE	$52.169
12440156	12440156	1/2"ACERO VIDRIO R IG HE	BRONCE	$52.169
12440157	12440157	1/2"ACERO VIDRIO R IG SO	BRONCE	$52.169
12440148	12440148	3/4"ACERO PLÁST R IGUAL HE	BRONCE	$60.187
12440149	12440149	3/4"ACERO PLÁST R IGUAL SO	BRONCE	$60.187
12440154	12440154	3/4"ACERO PLÁSTIC R DIF HE	BRONCE	$60.187
12440155	12440155	3/4"ACERO PLÁSTIC R DIF SO	BRONCE	$60.187
12440152	12440152	3/4"ACERO VIDRIO R DIF HE	BRONCE	$60.187
12440153	12440153	3/4"ACERO VIDRIO R DIF SO	BRONCE	$60.187
12440162	12440162	3/4"ACERO VIDRIO R IG HE	BRONCE	$60.187
12440163	12440163	3/4"ACERO VIDRIO R IG SO	BRONCE	$60.187
(*)12440144	192821	1/2"ACERO PLÁSTIC R DIF HE	COMPOSITE	$42.596
(*)12440140	192820	1/2"ACERO PLÁSTIC R IGUAL HE	COMPOSITE	$42.596
(*)12440128	192825	1/2"ACERO VIDRIO R DIF HE	COMPOSITE	$42.597
(*)12440133	192824	1/2"ACERO VIDRIO R IGUAL HE	COMPOSITE	$42.597
(*)12440132	192823	3/4"ACERO PLÁSTIC R DIF HE	COMPOSITE	$60.996
(*)12440125	192822	3/4"ACERO PLÁSTIC R IGUAL HE	COMPOSITE	$50.830
(*)12440129	192827	3/4"ACERO VIDRIO R DIF HE	COMPOSITE	$50.830
(*)12440145	192826	3/4"ACERO VIDRIO R IGUAL HE	COMPOSITE	$50.830

(*) Producto a pedido, precio referencial.

MEDIDORES DE AGUA FRIA

MARCA: NEREUS
R160 CUERPO COMPOSITE
PRESIÓN: 16 BARES
UNIDAD DE VENTA: KIT UNITARIO
VOLUMÉTRICO

CÓDIGO	REF.	MEDIDA	PRECIO
12440212	12440212	KIT MEDIDOR POL 1/2" R160 A/V R DIF HE	$60.167
12440213	12440213	KIT MEDIDOR POL 1/2" R160 A/V R DIF SO	$60.167
12440214	12440214	KIT MEDIDOR POL 1/2" R160 A/V R IG HE	$60.167
12440215	12440215	KIT MEDIDOR POL 1/2" R160 A/V R IG SO	$60.167
12440216	12440216	KIT MEDIDOR POL 3/4" R160 A/V R DIF HE	$71.613
12440217	12440217	KIT MEDIDOR POL 3/4" R160 A/V R DIF SO	$71.613
12440218	12440218	KIT MEDIDOR POL 3/4" R160 A/V R IG HE	$71.613
12440219	12440219	KIT MEDIDOR POL 3/4" R160 A/V R IG SO	$71.613

MEDIDORES DE AGUA FRÍA

MARCA: NEREUS
R500 CUERPO DE FUNDICIÓN GRIS
PRESIÓN: 16 BARES
UNIDAD DE VENTA: KIT UNITARIO

CÓDIGO	REF.	MEDIDA	PRECIO
(*)12440200	12440200	MEDIDOR ULTRASÓNICO 2" CON BRIDAS	$1.277.778
(*)12440201	12440201	MEDIDOR ULTRASÓNICO 3" CON BRIDAS	$1.544.444
(*)12440202	12440202	MEDIDOR ULTRASÓNICO 4" CON BRIDAS	$1.855.556
(*)12440203	12440203	MEDIDOR ULTRASÓNICO 6" CON BRIDAS	$2.377.778

(*) Producto a pedido, precio referencial.

MEDIDORES DE AGUA FRÍA

MARCA: NEREUS
R800 CUERPO COMPOSITE
PRESIÓN: 16 BARES
UNIDAD DE VENTA: KIT UNITARIO
ELECTRÓNICO ULTRASÓNICO

CÓDIGO	REF.	MEDIDA	PRECIO
12440204	12440204	KIT MEDIDOR DIGITAL 1/2" R800 R IG HE	$195.641
12440205	12440205	KIT MEDIDOR DIGITAL 1/2" R800 R IG SO	$195.641
12440206	12440206	KIT MEDIDOR DIGITAL 3/4" R800 R IG HE	$207.949
12440207	12440207	KIT MEDIDOR DIGITAL 3/4" R800 R IG SO	$207.949
12440208	12440208	KIT MEDIDOR DIGITAL 1" R800 R IG HE	$301.538
12440209	12440209	KIT MEDIDOR DIGITAL 1" R800 R IG SO	$301.538
12440210	12440210	KIT MEDIDOR DIGITAL 11/2" R800 R IG HE	$383.334
12440211	12440211	KIT MEDIDOR DIGITAL 11/2" R800 R IG SO	$383.334

MEDIDORES DE AGUA FRÍA

MARCA: SENSUS (NACIONAL)
MAGNÉTICOS
PRESIÓN: PN 16
UNIDAD DE VENTA: KIT UNITARIO

CÓDIGO	REF.	DESCRIPCIÓN	MEDIDA	PRECIO
(*)12440047	192780	AGUA CALIENTE ROSCA IGUAL SO	3/4"	$77.727

(*) Producto a pedido, precio referencial.

REMARCADOR AGUA CALIENTE MEDIANO CAUDAL

TEMPERATURA DE 90° C
DIAL SECO, MULTICHORRO R80
CONEXIÓN: TERMINAL HE
PRESIÓN: 16 BAR
UNIDAD DE VENTA: UNITARIO
MARCA: KHONE-NEREUS

CÓDIGO	REF.	MEDIDA	CONEXIÓN - TERMINAL	CHORRO	PRECIO
12440008	192670	1/2" HE	COMPOSITE	ÚNICO	$64.404
12440009	192672	3/4" HE	COMPOSITE	ÚNICO	$70.524
12440121	192673	1" HE	COMPOSITE	MÚLTIPLE	$256.551
(*)12440164	12440164	1" HE	BRONCE	MÚLTIPLE	$231.559
(*)12440165	12440165	1" SO	BRONCE	MÚLTIPLE	$231.559
12440166	12440166	3/4" HE	BRONCE	ÚNICO	$76.651
(*)12440167	12440167	3/4" SO	BRONCE	ÚNICO	$76.651
12440168	12440168	1/2" HE	BRONCE	ÚNICO	$68.888
(*)12440169	12440169	1/2" SO	BRONCE	ÚNICO	$68.888

(*) Producto a pedido, precio referencial.

Términos y Condiciones de Ventas: 1.- (*Código) Producto a pedido, precio referencial. 2.- Valores publicados no incluyen IVA. 3.- Aunque nuestra política de precios es muy competitiva algunos de nuestros precios aquí reflejados pueden cambiar a partir del décimo día del mes, debido a condiciones del mercado. 4.- Los precios válidos de venta son los que se encuentran en la base de datos de sistema SAP en el día de la Nota de Venta. Antes de realizar Orden de Compra o un pago cerciórese del precio vigente con su ejecutivo comercial, venta mesón de sucursal o al (+56) 2 25987000. 5.- Cosmoplas se reserva el derecho de aceptar una orden con precio no actualizado.

MEDIDORES DE AGUA FRIA

MARCA: NEREUS
R100 CUERPO DE BRONCE
PRESIÓN: DN 15
UNIDAD DE VENTA: KIT UNITARIO
MJ-PLUS DN15 / DN20 MJ-SDC DN25 / DN40
MANGÉTICA

CÓDIGO	REF.	MODELO	MEDIDA	PRECIO
12440171	12440171	KIT MEDIDOR BRONCE 1/2" C/V R DIF HE	1/2"	$54.678
12440172	12440172	KIT MEDIDOR BRONCE 1/2" C/V R DIF SO	1/2"	$54.678
12440173	12440173	KIT MEDIDOR BRONCE 1/2" C/V R IG HE	1/2"	$54.678
12440174	12440174	KIT MEDIDOR BRONCE 1/2" C/V R IG SO	1/2"	$54.678
12440175	12440175	KIT MEDIDOR BRONCE 1/2" R/PLAST R DIF HE	1/2"	$53.621
12440176	12440176	KIT MEDIDOR BRONCE 1/2" R/PLAST R DIF SO	1/2"	$53.621
12440177	12440177	KIT MEDIDOR BRONCE 1/2" R/PLAST R IG HE	1/2"	$53.621
12440178	12440178	KIT MEDIDOR BRONCE 1/2" R/PLAST R IG SO	1/2"	$53.621
12440179	12440179	KIT MEDIDOR BRONCE 3/4" C/V R DIF HE	3/4"	$62.655
12440180	12440180	KIT MEDIDOR BRONCE 3/4" C/V R DIF SO	3/4"	$62.655

CÓDIGO	REF.	MODELO	MEDIDA	PRECIO
12440181	12440181	KIT MEDIDOR BRONCE 3/4" C/V R IG HE	3/4"	$62.655
12440182	12440182	KIT MEDIDOR BRONCE 3/4" C/V R IG SO	3/4"	$62.655
12440183	12440183	KIT MEDIDOR BRONCE 3/4" R/PLAST R DIF HE	3/4"	$61.540
12440184	12440184	KIT MEDIDOR BRONCE 3/4" R/PLAST R DIF SO	3/4"	$61.540
12440185	12440185	KIT MEDIDOR BRONCE 3/4" R/PLAST R IG HE	3/4"	$61.540
12440186	12440186	KIT MEDIDOR BRONCE 3/4" R/PLAST R IG SO	3/4"	$61.540
12440196	12440196	KIT MEDIDOR 1" BRONC A/V R IGUAL HE	1"	$206.420
12440197	12440197	KIT MEDIDOR 1" BRONC A/V R IGUAL SO	1"	$206.420
12440198	12440198	KIT MEDIDOR 1 1/2" BRONC A/V R IGUAL HE	1 1/2"	$282.716
12440199	12440199	KIT MEDIDOR 1 1/2" BRONC A/V R IGUAL SO	1 1/2"	$282.716

PEX Y ACCESORIOS

PEX A EUROPEO, CERTIFICADO

MARCA: KHÖNE (ESPAÑA)
MATERIAL: POLIETILENO RETICULADO, PERÓXIDO
PRECIOS POR METRO
UNIDAD DE VENTA: ROLLO

VÁLVULA DE ALARMA

MARCA: KOMTES (ESPAÑA)
CUERPO: FUNDICIÓN
DISCO DE CLAPETA: EPDM
CLAPETA: ACERO INOXIDABLE
ASIENTO: BRONCE
CERTIFICACIÓN: UL/FM
UNIDAD DE VENTA: UNITARIO

CÓDIGO	REF.	MEDIDA	MTS X ROLLO	PRECIO
12100022	204700	16X1.8 MM	200	USD 1,8
12100023	204705	20X1.9 MM	200	USD 2,5
12100024	204710	25X2.3 MM	50	USD 3,7
12100025	204715	32X2.9 MM	50	USD 6,5

CÓDIGO	REF.	MEDIDA	MTS X ROLLO	PRECIO
12100026	204750	16X1.8 MM	200	USD 2,7
12100027	204755	20X1.9 MM	200	USD 2,8
12100028	204760	25X2.3 MM	50	USD 4,9
12100029	204765	32X2.9 MM	50	USD 7,9

AISLACIÓN PARA PEX

MARCA: EVOCELL
MATERIAL: POLIETILENO EXPANDIDO
METROS POR TIRA: 2 METROS
PRECIOS POR METRO
UNIDAD DE VENTA: TIRA

AISLACIÓN REVESTIDA

MARCA: EVOCELL
MATERIAL: POLIETILENO EXPANDIDO
METROS POR TIRA: 2 METROS
PRECIOS POR METRO
UNIDAD DE VENTA: TIRA

CÓDIGO	REF.	MEDIDA	PARA PEX	PRECIO
12050124	12050124	10/34 MM	PARA PEX 16MM	USD 2,8
12050123	12050123	10/27 MM	PARA PEX 20MM	USD 2,1
12050122	12050122	10/22 MM	PARA PEX 25MM	USD 2,1
12050121	12050121	10/18 MM	PARA PEX 32MM	USD 2,0

CÓDIGO	REF.	MEDIDA	PRECIO	PRECIO
12050117	12050117	20/6 MM	PARA PEX 16MM	USD 1,2
12050118	12050118	22/6 MM	PARA PEX 20MM	USD 1,5
12050119	12050119	27/6 MM	PARA PEX 25MM	USD 2,0
12050120	12050120	34/6 MM	PARA PEX 32MM	USD 2,5

Términos y Condiciones de Ventas: 1.- (*Código) Producto a pedido, precio referencial. 2.- Valores publicados no incluyen IVA. 3.- Aunque nuestra política de precios es muy competitiva algunos de nuestros precios aquí reflejados pueden cambiar a partir del décimo día del mes, debido a condiciones del mercado. 4.- Los precios válidos de venta son los que se encuentran en la base de datos de sistema SAP en el día de la Nota de Venta. Antes de realizar Orden de Compra o un pago cerciórese del precio vigente con su ejecutivo comercial, venta mesón de sucursal o al (+56) 2 25987000. 5.- Cosmoplas se reserva el derecho de aceptar una orden con precio no actualizado.

TERMINALES HE

MARCA: KHÖNE
MATERIAL: LATÓN DZR
UNIDAD DE VENTA: UNITARIO

CÓDIGO	REF.	MODELO	PRECIO
12110330	206536	16X1/2”	USD 3,3
12110331	206537	20X1/2”	USD 3,7
12110332	206538	20X3/4”	USD 4,0
12110333	206539	25X3/4”	USD 4,7
12110334	206540	25X1”	USD 7,0
12110335	206541	32X1”	USD 10,0

CODO 90° HE

MARCA: KHÖNE
MATERIAL: LATÓN DZR
UNIDAD DE VENTA: UNITARIO

CÓDIGO	REF.	MEDIDA	PRECIO
12110344	206570	16X1/2”	USD 3,3
12110345	206571	20X1/2”	USD 5,5
(*)12110346	206572	20X3/4”	USD 5,5
12110347	206573	25X3/4”	USD 10,5
12110348	206574	32X1”	USD 12,0

(*) Producto a pedido, precio referencial.

CODO HI BASE FIJACIÓN LARGA

MARCA: KHÖNE
MATERIAL: LATÓN DZR
UNIDAD DE VENTA: UNITARIO

CÓDIGO	REF.	MEDIDA	PRECIO
12110341	206560	16X1/2”	USD 6,5
12110342	206561	20X1/2”	USD 7,4
12110343	206562	25X3/4”	USD 11,0

(*) Producto a pedido, precio referencial.

LLAVE DE CORTE NORMAL

MARCA: KHÖNE
MATERIAL: LATÓN DZR
UNIDAD DE VENTA: UNITARIO

CÓDIGO	REF.	MEDIDA	PRECIO
12120023	206660	16X16	USD 14,0
12120024	206662	20X20	USD 16,6
12120025	206664	25X25	USD 26,1

TERMINALES HI

MARCA: KHÖNE
MATERIAL: LATÓN DZR
UNIDAD DE VENTA: UNITARIO

CÓDIGO	REF.	ENTRADA	PRECIO
12110324	206530	16X1/2”	USD 3,7
12110325	206531	20X1/2”	USD 3,8
12110326	206532	20X3/4”	USD 5,0
12110327	206533	25X3/4”	USD 6,2
12110328	206534	32X1”	USD 11,0

CODO 90°

MARCA: KHÖNE
MATERIAL: LATÓN DZR
UNIDAD DE VENTA: UNITARIO

CÓDIGO	REF.	MEDIDA	PRECIO
12110341	206550	16X16	USD 3,5
12110342	206551	20X20	USD 6,2
12110343	206552	25X25	USD 11,3
12110340	206553	32X32	USD 18,2

CODO 90° HI

MARCA: KHÖNE
MATERIAL: LATÓN DZR
UNIDAD DE VENTA: UNITARIO

CÓDIGO	REF.	MEDIDA	PRECIO
12110349	206575	16X1/2”	USD 4,6
12110350	206576	20X1/2”	USD 5,5
12110351	206577	20X3/4	USD 5,2
12110352	206578	25X3/4”	USD 8,1

MANGUITO REDUCCIÓN

MARCA: KHÖNE
MATERIAL: LATÓN DZR
UNIDAD DE VENTA: UNITARIO

CÓDIGO	REF.	MEDIDA	PRECIO
12110379	206639	20X16	USD 5,1
12110380	206640	25X16	USD 6,0
12110381	206641	25X20	USD 7,4
12110382	206642	32X25	USD 10,7

Términos y Condiciones de Ventas: 1.- (*Código) Producto a pedido, precio referencial. 2.- Valores publicados no incluyen IVA. 3.- Aunque nuestra política de precios es muy competitiva algunos de nuestros precios aquí reflejados pueden cambiar a partir del décimo día del mes, debido a condiciones del mercado. 4.- Los precios válidos de venta son los que se encuentran en la base de datos de sistema SAP en el día de la Nota de Venta. Antes de realizar Orden de Compra o un pago cerciórese del precio vigente con su ejecutivo comercial, venta mesón de sucursal o al (+56) 2 25987000. 5.- Cosmoplas se reserva el derecho de aceptar una orden con precio no actualizado.

MANGUITO UNIÓN
MARCA: KHÖNE
MATERIAL: LATÓN DZR
UNIDAD DE VENTA: UNITARIO

CÓDIGO	REF.	MEDIDA	PRECIO
12110374	206630	16X16	USD 3,4
12110375	206631	20X20	USD 4,4
12110376	206632	25X25	USD 8
12110377	206633	32X32	USD 9,0

TEE IGUAL
MARCA: KHÖNE
MATERIAL: LATÓN DZR
UNIDAD DE VENTA: UNITARIO

CÓDIGO	REF.	MEDIDA	PRECIO
12110353	206580	16X16X16	USD 6,3
12110354	206581	20X20X20	USD 8,9
12110355	206582	25X25X25	USD 12,0
12110356	206583	32X32X32	USD 32,7

TEE REDUCCIÓN
MARCA: KHÖNE
MATERIAL: LATÓN DZR
UNIDAD DE VENTA: UNITARIO

CÓDIGO	REF.	MEDIDA	PRECIO
(*)12110357	206585	16X20X16	USD 6,0
12110359	206587	20X16X16	USD 5,4
12110360	206588	20X16X20	USD 4,9
12110361	206589	20X20X16	USD 5,9
12110362	206591	20X25X20	USD 9,0
12110363	206592	25X16X16	USD 9,0
12110364	206593	25X16X20	USD 8,0
12110365	206594	25X16X25	USD 13,3
12110366	206595	25X20X16	USD 10,1
12110367	206596	25X20X20	USD 11,1
12110368	206597	25X20X25	USD 13,8
12110369	206598	25X25X16	USD 10,0
12110370	206599	25X25X20	USD 11,0
12110371	206600	25X32X25	USD 20,0
12110372	206603	32X25X25	USD 27,0
12110373	206606	32X25X32	USD 23,5

(*) Producto a pedido, precio referencial.

ACCESORIOS PARA CASQUILLO CORREDIZO

ALARGADOR DE VÁSTAGOS
MARCA: KHÖNE
PRODUCTO IMPORTADO
UNIDAD DE VENTA: UNITARIO

CÓDIGO	REF.	MEDIDA	MARCA	PRECIO
12460008	122898	20 MM	KHÖNE	USD 8,2

TIJERA PARA PEX
MARCA: KHÖNE
PRODUCTO IMPORTADO
UNIDAD DE VENTA: UNITARIO

CÓDIGO	REF.	MEDIDA	PRECIO
12030016	201570	20 A 40 MM	$31.868

CURVAS PARA PEX
MARCA: SURE UNION
UNIDAD DE VENTA: UNITARIO

CÓDIGO	REF.	MEDIDA	PRECIO
(*)12110296	206360	16 MM	USD 1,0
(*)12110297	206362	20 MM	USD 1,0
(*)12110298	206364	25 MM	USD 1,6
(*)12110299	206366	32 MM	USD 2,1

(*) Producto a pedido, precio referencial.

Términos y Condiciones de Ventas: 1.- (*Código) Producto a pedido, precio referencial. 2.- Valores publicados no incluyen IVA. 3.- Aunque nuestra política de precios es muy competitiva algunos de nuestros precios aquí reflejados pueden cambiar a partir del décimo día del mes, debido a condiciones del mercado. 4.- Los precios válidos de venta son los que se encuentran en la base de datos de sistema SAP en el día de la Nota de Venta. Antes de realizar Orden de Compra o un pago cerciórese del precio vigente con su ejecutivo comercial, venta mesón de sucursal o al (+56) 2 25987000. 5.- Cosmoplas se reserva el derecho de aceptar una orden con precio no actualizado.

CODO 90° PEX HE

MARCA: DURA
MATERIAL: DZR
ANILLO DE COMPRESIÓN
UNIDAD DE VENTA: UNITARIO

CÓDIGO	REF.	MEDIDA	PRECIO
(*)12110262	206240	16X1/2”	USD 2,9
(*)12110263	206242	20X1/2”	USD 5,3
(*)12110264	206244	20X3/4”	USD 5,4
(*)12110265	206246	25X3/4”	USD 7,6
(*)12110266	206248	25X1”	USD 8,0
22380054	141746	8”	$3.638.180

(*) Producto a pedido, precio referencial.

CODO 90° PEX HI

MARCA: DURA
MATERIAL: DZR
ANILLO DE COMPRESIÓN
UNIDAD DE VENTA: UNITARIO

CÓDIGO	REF.	MEDIDA	PRECIO
(*)12110268	206260	16X1/2”	USD 3,4
(*)12110269	206262	20X1/2”	USD 5,3
(*)12110270	206264	20X3/4”	USD 5,8
(*)12110271	206266	25X3/4”	USD 9,1
(*)12110272	206268	25X1”	USD 9,7
(*)12110273	206270	32X1”	USD 12,2

(*) Producto a pedido, precio referencial.

CODO HI / HE

MARCA: DURA
MATERIAL: DZR
UNIDAD DE VENTA: UNITARIO

CÓDIGO	REF.	MEDIDA	PRECIO
(*)12110307	206430	1/2”	USD 2,8

(*) Producto a pedido, precio referencial.

TAPÓN HEMBRA

MARCA: DURA
MATERIAL: DZR
UNIDAD DE VENTA: UNITARIO

CÓDIGO	REF.	MEDIDA	PRECIO
(*)12110292	206342	3/4”	USD 1,7
(*)12110293	206344	1”	USD 2,9

(*) Producto a pedido, precio referencial.

TAPÓN MACHO

MARCA: DURA
MATERIAL: DZR
UNIDAD DE VENTA: UNITARIO

CÓDIGO	REF.	MEDIDA	PRECIO
(*)12110294	206350	3/4”	USD 1,8
(*)12110295	206352	1”	USD 3,0

(*) Producto a pedido, precio referencial.

TEE HI

MARCA: DURA
MATERIAL: DZR
UNIDAD DE VENTA: UNITARIO

CÓDIGO	REF.	MEDIDA	PRECIO
(*)12110304	206410	1/2”	USD 3,4
(*)12110305	206412	3/4”	USD 5,1
(*)12110306	206414	1”	USD 10,2

(*) Producto a pedido, precio referencial.

TERMINAL PEX HE

MARCA: DURA
MATERIAL: DZR
ANILLO DE COMPRESIÓN
UNIDAD DE VENTA: UNITARIO

CÓDIGO	REF.	MEDIDA	PRECIO
(*)12110248	206200	16X1/2”	USD 2,2
(*)12110249	206202	16X3/4”	USD 3,1
(*)12110250	206204	20X1/2”	USD 3,8
(*)12110251	206206	20X3/4”	USD 4,1
(*)12110253	206208	25X3/4”	USD 5,9
(*)12110252	206207	32X3/4”	USD 6,6
(*)12110254	206210	25X1”	USD 9,4
(*)12110255	206212	32X1”	USD 8,8

(*) Producto a pedido, precio referencial.

TERMINALES PEX HI

MARCA: DURA
MATERIAL: DZR
ANILLO DE COMPRESIÓN
UNIDAD DE VENTA: UNITARIO

CÓDIGO	REF.	MEDIDA	PRECIO
(*)12110256	206220	16X1/2”	USD 2,5
(*)12110257	206222	20X1/2”	USD 3,8
(*)12110258	206224	20X3/4”	USD 4,3
(*)12110259	206226	25X3/4”	USD 6,8
(*)12110260	206228	25X1”	USD 7,5
(*)12110261	206230	32X1”	USD 8,6

(*) Producto a pedido, precio referencial.

Términos y Condiciones de Ventas: 1.- (*Código) Producto a pedido, precio referencial. 2.- Valores publicados no incluyen IVA. 3.- Aunque nuestra política de precios es muy competitiva algunos de nuestros precios aquí reflejados pueden cambiar a partir del décimo día del mes, debido a condiciones del mercado. 4.- Los precios válidos de venta son los que se encuentran en la base de datos de sistema SAP en el día de la Nota de Venta. Antes de realizar Orden de Compra o un pago cerciórese del precio vigente con su ejecutivo comercial, venta mesón de sucursal o al (+56) 2 25987000. 5.- Cosmoplas se reserva el derecho de aceptar una orden con precio no actualizado.

BUSHING
MARCA: DURA
MATERIAL: LATÓN DZR
UNIDAD DE VENTA: UNITARIO

CÓDIGO	REF.	MEDIDA	PRECIO
(*)12110316	206460	1/2”X3/8”	USD 0,8
(*)12110317	206462	3/4”X1/2”	USD 1,3
(*)12110318	206464	1”X1/2”	USD 3,5
(*)12110320	206466	1”X3/4”	USD 2,9

(*) Producto a pedido, precio referencial.

COPLA PARA PEX
MARCA: DURA
MATERIAL: LATÓN DZR
UNIDAD DE VENTA: UNITARIO

CÓDIGO	REF.	MEDIDA	PRECIO
(*)12110300	206380	16X16”	USD 3,4
(*)12110301	206382	20X20”	USD 5,9
(*)12110302	206384	25X25”	USD 9,5
(*)12110303	206386	32X32”	USD 13,7

(*) Producto a pedido, precio referencial.

NIPLE
MARCA: DURA
MATERIAL: LATÓN DZR
UNIDAD DE VENTA: UNITARIO

CÓDIGO	REF.	MEDIDA	PRECIO
12110310	206440	1/2”	$481
(*)12110311	206442	3/4”	USD 2,1
(*)12110312	206444	1”	USD 3,5
(*)12110313	206454	3/4X1/2”	USD 1,9
(*)12110315	206458	1”X3/4”	USD 3,5

(*) Producto a pedido, precio referencial.

TUBERÍA PPR3 - BETA

TUBERÍA POLIPROPILENO RANDOM
MARCA: KHÖNE
PRODUCTO IMPORTADO, CERTIFICADO
METROS POR TIRA: 4
PN: 20
PRECIO EN PESOS POR METRO
UNIDAD DE VENTA: TIRA

CÓDIGO	REF.	MEDIDA	PRECIO
12000023	201033	20 MMX3,4	$1.313
12000024	201034	25 MMX4,2	$2.184
12000025	201036	32 MMX5,4	$3.979
12000026	201038	40 MMX6,7	$6.240
12000027	201040	50 MMX8,3	$10.741
12000028	201042	63 MMX10,5	$15.859
(*)12000029	201044	75 MMX12,5	$22.218
(*)12000030	201046	90 MMX15,0	$26.913
(*)12000031	201048	110 MMX18,3	$58.190

(*) Producto a pedido, precio referencial.

TUBERÍA POLIPROPILENO RANDOM
MARCA: KHÖNE
PRODUCTO IMPORTADO, CERTIFICADO
METROS POR TIRA: 4
PN: 16
PRECIO POR METRO
UNIDAD DE VENTA: TIRA

CÓDIGO	REF.	MEDIDA	PRECIO
(*)12000001	201001	16 MMX2,2	$768
12000002	201002	20 MMX2,8	$1.406
12000003	201003	25 MMX3,5	$2.454
12000004	201004	32 MMX4,4	$3.754
12000005	201005	40 MM X5,5	$5.516
12000006	201006	50 MMX6,9	$9.062
12000007	201007	63 MMX8,7	$17.022
(*)12000008	201008	75 MMX10,3	$16.113
(*)12000009	201009	90 MMX12,3	$27.796
(*)12000010	201010	110 MMX15,1	$36.549
(*)12000011	201011	160 MMX21,9	$84.905

(*) Producto a pedido, precio referencial.

Términos y Condiciones de Ventas: 1.- (*Código) Producto a pedido, precio referencial. 2.- Valores publicados no incluyen IVA. 3.- Aunque nuestra política de precios es muy competitiva algunos de nuestros precios aquí reflejados pueden cambiar a partir del décimo día del mes, debido a condiciones del mercado. 4.- Los precios válidos de venta son los que se encuentran en la base de datos de sistema SAP en el día de la Nota de Venta. Antes de realizar Orden de Compra o un pago cerciórese del precio vigente con su ejecutivo comercial, venta mesón de sucursal o al (+56) 2 25987000. 5.- Cosmoplas se reserva el derecho de aceptar una orden con precio no actualizado.

TUBERÍA POLIPROPILENO BETA

PRODUCTO CERTIFICADO
METROS POR TIRA: 6
PN: 16
PRECIO EN PESOS POR METRO
UNIDAD DE VENTA: METRO

CÓDIGO	REF.	MEDIDA	PRECIO
12000039	201802	20 MMX2,8	$1.437
12000040	201804	25 MMX3,5	$2.517
12000041	201806	32 MMX4,4	$3.537
12000042	201808	40 MM X5,6	$5.531
12000043	201810	50 MMX6,9	$8.157
12000044	201812	63 MMX8,7	$12.493

CODO 90° PPR3

MARCA: KHÖNE
PRODUCTO IMPORTADO
UNIÓN: FUSIÓN
PN: 20
UNIDAD DE VENTA: UNITARIO

CÓDIGO	REF.	MEDIDA	PRECIO
12010075	201152	20X20	$297
12010077	201154	25X25	$406
12010079	201156	32X32	$600
12010081	201158	40X40	$1.534
12010082	201160	50X50	$3.002
12010083	201162	63X63	$7.790
(*)12010084	201164	75X75	$9.002
(*)12010086	201166	90X90	$16.936
(*)12010088	201168	110X110	$26.633
(*)12010087	201167	160X160	$50.066

(*) Producto a pedido, precio referencial.

CODO HE TRANSICIÓN 90° PPR3

MARCA: KHÖNE
PRODUCTO IMPORTADO
UNIÓN: FUSIÓN / HE
PN: 20
UNIDAD DE VENTA: UNITARIO

CÓDIGO	REF.	MEDIDA	PRECIO
12010114	201212	20X1/2”	$3.101
12010115	201214	25X1/2”	$3.857
12010116	201216	25X3/4”	$8.912
12010117	201218	32X1”	$13.049

CODO PARED PPR3

MARCA: KHÖNE
PRODUCTO IMPORTADO
PN: 20
UNIDAD DE VENTA: UNITARIO

CÓDIGO	REF.	MEDIDA	UNIÓN	PRECIO
12010124	201242	20X1/2”	FUSIÓN / HI	$1.947

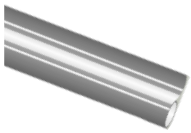

TUBERÍA PPR BETA FASER

MARCA: ABN (ESPAÑA)
PRODUCTO IMPORTADO, CERTIFICADO
PN: 10
PRESIÓN: POR TIRA
UNIDAD DE VENTA: TIRA 5,8 METROS

CÓDIGO	REF.	MEDIDA	PRECIO
(*)12000066	201893	75X6,8	$84.706
(*)12000068	201895	110X10	$179.472
(*)12000069	201896	125X11,4	$228.276

(*) Producto a pedido, precio referencial.

CODO 45° PPR3

MARCA: KHÖNE
PRODUCTO IMPORTADO
UNIÓN: FUSIÓN
PN: 20
UNIDAD DE VENTA: UNITARIO

CÓDIGO	REF.	MEDIDA	PRECIO
12010090	201170	20X20	$391
12010092	201172	25X25	$478
12010093	201174	32X32	$680
12010094	201176	40X40	$1.548
12010095	201178	50X50	$2.989
12010096	201180	63X63	$4.792
(*)12010097	201182	75X75	$9.537
(*)12010098	201184	90X90	$16.540
(*)12010099	201186	110X110	$35.586
(*)12010100	201188	160X160	$52.209

(*) Producto a pedido, precio referencial.

CODO HI TRANSICIÓN 90° PPR3

MARCA: KHÖNE
PRODUCTO IMPORTADO
UNIÓN: FUSIÓN / HI
PN: 20
UNIDAD DE VENTA: UNITARIO

CÓDIGO	REF.	MEDIDA	PRECIO
12010119	201222	20X1/2”	$2.814
12010120	201224	25X1/2”	$2.694
12010121	201226	25X3/4”	$2.923
12010122	201228	32X1”	$8.019

CODO 90° PPR3 FUSIÓN M/H

MARCA: KHÖNE
PRODUCTO IMPORTADO
UNIÓN: FUSIÓN M/H
PN: 20
UNIDAD DE VENTA: UNITARIO

CÓDIGO	REF.	MEDIDA	PRECIO
(*)12010076	201153	20	$258
(*)12010078	201155	25	$964
(*)12010080	201157	32	$1.510

(*) Producto a pedido, precio referencial.

Términos y Condiciones de Ventas: 1.- (*Código) Producto a pedido, precio referencial. 2.- Valores publicados no incluyen IVA. 3.- Aunque nuestra política de precios es muy competitiva algunos de nuestros precios aquí reflejados pueden cambiar a partir del décimo día del mes, debido a condiciones del mercado. 4.- Los precios válidos de venta son los que se encuentran en la base de datos de sistema SAP en el día de la Nota de Venta. Antes de realizar Orden de Compra o un pago cerciórese del precio vigente con su ejecutivo comercial, venta mesón de sucursal o al (+56) 2 25987000. 5.- Cosmoplas se reserva el derecho de aceptar una orden con precio no actualizado.

CODO DOBLE FUSIÓN 90° HI

MARCA: KHÖNE
PRODUCTO IMPORTADO
UNIÓN: FUSIÓN
PN: 20
UNIDAD DE VENTA: UNITARIO

CÓDIGO	REF.	MEDIDA	PRECIO
12010085	201165	20X1/2	$5.678

TERMINAL HI TRANSICIÓN PPR3

MARCA: KHÖNE
PRODUCTO IMPORTADO
UNIÓN: FUSIÓN / HI
PN: 20
UNIDAD DE VENTA: UNITARIO

CÓDIGO	REF.	MEDIDA	PRECIO
12010201	201412	20X1/2”	$1.857
12010202	201414	20X3/4”	$2.705
12010203	201416	25X1/2”	$1.934
12010204	201418	25X3/4”	$3.306
12010205	201420	32X3/4”	$4.496
12010206	201422	32X1”	$7.030
12010207	201424	40X1 1/4”	$9.437
12010208	201426	50X1 1/2”	$13.527
12010209	201428	63X2”	$22.708

TEE REDUCCIÓN PPR3

MARCA: KHÖNE
PRODUCTO IMPORTADO
UNIÓN: FUSIÓN
PN: 20
UNIDAD DE VENTA: UNITARIO

CÓDIGO	REF.	MEDIDA	PRECIO
12010142	201282	25X20X20	$933
12010144	201284	25X25X20	$1.238
12010146	201286	25X20X25	$447
(*)12010147	201288	32X20X20	$3.367
12010148	201290	32X20X25	$1.525
12010150	201292	32X20X32	$3.237
12010152	201294	32X25X20	$1.605
12010153	201295	32X25X25	$2.208
12010154	201296	32X25X32	$1.066
12010156	201298	40X20X40	$1.221
12010158	201302	40X25X40	$1.619
12010160	201306	40X32X40	$1.756
12010161	201308	50X32X50	$3.133
12010162	201310	50X40X50	$3.817
12010164	201320	63X40X63	$4.890
(*)12010167	201326	75X40X75	$7.721
(*)12010168	201328	75X50X75	$10.128
(*)12010169	201332	90X40X90	$22.816
(*)12010170	201334	90X50X90	$28.808
(*)12010171	201340	110X50X110	$45.702
(*)12010172	201342	110X63X110	$41.826
(*)12010173	201344	110X75X110	$44.324
(*)12010174	201346	110X90X110	$35.203
(*)12010175	201348	160X 110 X160	$51.535

(*) Producto a pedido, precio referencial.

TAPA TORNILLO PPR3

MARCA: KHÖNE
PRODUCTO IMPORTADO
UNIÓN: HE
PN: 20
UNIDAD DE VENTA: UNITARIO

CÓDIGO	REF.	MEDIDA	PRECIO
12010210	201440	1/2”	$208
12010211	201442	3/4”	$299

TERMINAL HE TRANSICIÓN PPR3

MARCA: KHÖNE (ESPAÑA)
PRODUCTO IMPORTADO
UNIÓN: FUSIÓN / HE
PN: 20
UNIDAD DE VENTA: UNITARIO

CÓDIGO	REF.	MEDIDA	PRECIO
12010188	201382	20X1/2”	$3.626
12010189	201384	20X3/4”	$4.475
12010191	201386	25X1/2”	$3.456
12010193	201388	25X3/4”	$4.050
12010195	201390	32X3/4”	$4.796
12010196	201392	32X1”	$9.344
12010197	201394	40X1 1/4”	$14.135
12010198	201396	50X1 1/2”	$18.101
12010199	201398	63X2”	$29.853

TEE TRANSICIÓN HE PPR3

MARCA: KHÖNE
PRODUCTO IMPORTADO
UNIÓN: FUSIÓN / HE
PN: 20
UNIDAD DE VENTA: UNITARIO

CÓDIGO	REF.	MEDIDA	PRECIO
12010176	201352	20X1/2”X20	$2.908
12010177	201354	25X1/2”X25	$2.462
12010178	201356	25X3/4”X25	$3.250
(*)12010179	201358	32X3/4”X32	$3.872
(*)12010180	201360	32X1”X32	$10.188

(*) Producto a pedido, precio referencial.

TEE TRANSICIÓN HI PPR3

MARCA: KHÖNE
PRODUCTO IMPORTADO
UNIÓN: FUSIÓN / HI
PN: 20
UNIDAD DE VENTA: UNITARIO

CÓDIGO	REF.	MEDIDA	PRECIO
12010182	201370	20X1/2”X20	$2.318
12010183	201372	25X1/2”X25	$2.468
12010184	201374	25X3/4”X25	$3.815
(*)12010185	201376	32X3/4”X32	$3.627
12010186	201378	32X1”X32	$8.128

(*) Producto a pedido, precio referencial.

Términos y Condiciones de Ventas: 1.- (*Código) Producto a pedido, precio referencial. 2.- Valores publicados no incluyen IVA. 3.- Aunque nuestra política de precios es muy competitiva algunos de nuestros precios aquí reflejados pueden cambiar a partir del décimo día del mes, debido a condiciones del mercado. 4.- Los precios válidos de venta son los que se encuentran en la base de datos de sistema SAP en el día de la Nota de Venta. Antes de realizar Orden de Compra o un pago cerciórese del precio vigente con su ejecutivo comercial, venta mesón de sucursal o al (+56) 2 25987000. 5.- Cosmoplas se reserva el derecho de aceptar una orden con precio no actualizado.

TEE IGUAL PPR3

MARCA: KHÖNE
PRODUCTO IMPORTADO
UNIÓN: FUSIÓN
PN: 20
UNIDAD DE VENTA: UNITARIO

CÓDIGO	REF.	MEDIDA	PRECIO
12010127	201252	20	$529
12010128	201254	25	$618
12010129	201256	32	$1.029
12010130	201258	40	$1.711
12010131	201260	50	$3.954
12010132	201262	63	$6.156
(*)12010133	201264	75	$10.946
(*)12010134	201266	90	$17.601
(*)12010135	201268	110	$43.932

(*) Producto a pedido, precio referencial.

COPLA UNIÓN PPR3

MARCA: KHÖNE
PRODUCTO IMPORTADO
UNIÓN: FUSIÓN
PN: 20
UNIDAD DE VENTA: UNITARIO

CÓDIGO	REF.	MEDIDA	PRECIO
12010039	201062	20X20	$269
12010040	201064	25X25	$407
12010041	201066	32X32	$512
12010042	201068	40X40	$914
12010043	201070	50X50	$1.769
12010044	201072	63X63	$2.905
(*)12010045	201074	75X75	$4.776
(*)12010046	201076	90X90	$7.669
(*)12010047	201078	110X110	$14.878
(*)12010048	201079	160X160	$25.359

(*) Producto a pedido, precio referencial.

COPLA REDUCCIÓN PPR3

MARCA: KHÖNE (ESPAÑA)
PRODUCTO CERTIFICADO
UNIÓN: FUSIÓN
PN: 20
UNIDAD DE VENTA: UNITARIO

CÓDIGO	REF.	MEDIDA	PRECIO
12010058	201094	25X20	$232
12010060	201096	32X20	$370
12010061	201098	32X25	$474
12010063	201100	40X20	$875
12010064	201102	40X25	$945
12010065	201104	40X32	$1.535
12010066	201106	50X40	$1.452
12010067	201120	63X40	$2.151
12010068	201122	63X50	$2.267
(*)12010069	201130	75X63	$4.917
(*)12010071	201138	90X75	$7.301
(*)12010072	201146	110X90	$15.661
(*)12010073	201148	160X110	$29.545

(*) Producto a pedido, precio referencial.

CURVA PASA TUBO PPR3

MARCA: KHÖNE
PRODUCTO IMPORTADO
UNIÓN: FUSIÓN / HE
PN: 20
UNIDAD DE VENTA: UNITARIO

CÓDIGO	REF.	MEDIDA	PRECIO
12010227	201522	20	$4.086
12010228	201524	25	$4.163
12010229	201526	32	$4.241

BUJE DE REDUCCIÓN PPR3

MARCA: KHÖNE
PRODUCTO IMPORTADO
UNIÓN: FUSIÓN
PN: 20
UNIDAD DE VENTA: UNITARIO

CÓDIGO	REF.	MEDIDA	PRECIO
12010031	201054	25X20	$258
12010032	201055	32X20	$467
12010033	201056	32X25	$530
(*)12010034	201057	40X20	$527
12010035	201058	40X25	$630
12010036	201059	40X32	$695
12010049	201080	50X40	$1.047
12010050	201081	63X32	$1.860
(*)12010051	201082	63X40	$1.779
12010052	201083	63X50	$2.299

(*) Producto a pedido, precio referencial.

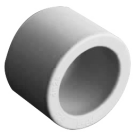

TAPAGORRO PPR3

MARCA: KHÖNE
PRODUCTO IMPORTADO
UNIÓN: FUSIÓN
PN: 20
UNIDAD DE VENTA: UNITARIO

CÓDIGO	REF.	MEDIDA	PRECIO
12010214	201452	20	$283
12010215	201454	25	$312
12010216	201456	32	$458
12010217	201458	40	$628
12010218	201460	50	$1.003
12010219	201462	63	$2.154
(*)12010220	201464	75	$4.566
(*)12010221	201466	90	$10.932
(*)12010222	201468	110	$19.862
(*)12010223	201469	160	$21.559

(*) Producto a pedido, precio referencial.

Términos y Condiciones de Ventas: 1.- (*Código) Producto a pedido, precio referencial. 2.- Valores publicados no incluyen IVA. 3.- Aunque nuestra política de precios es muy competitiva algunos de nuestros precios aquí reflejados pueden cambiar a partir del décimo día del mes, debido a condiciones del mercado. 4.- Los precios válidos de venta son los que se encuentran en la base de datos de sistema SAP en el día de la Nota de Venta. Antes de realizar Orden de Compra o un pago cerciórese del precio vigente con su ejecutivo comercial, venta mesón de sucursal o al (+56) 2 25987000. 5.- Cosmoplas se reserva el derecho de aceptar una orden con precio no actualizado.

MONTURAS FUSIÓN
MARCA: KHÖNE
PRODUCTO IMPORTADO
UNIDAD DE VENTA: UNITARIO

CÓDIGO	REF.	MEDIDA	PRECIO
(*)12010245	201662	50 / 25	$1.490
(*)12010246	201664	50 / 32	$1.380
(*)12010247	201666	63 / 20	$1.089
(*)12010248	201668	63 / 25	$1.343
(*)12010249	201670	63 / 32	$1.163
(*)12010250	201672	75 / 20	$1.717
(*)12010251	201674	75 / 25	$2.268
(*)12010252	201676	75 / 32	$1.480

(*) Producto a pedido, precio referencial.

CRUZ
MARCA: KHÖNE
PRODUCTO IMPORTADO
UNIÓN: FUSIÓN
PN: 20
UNIDAD DE VENTA: UNITARIO

CÓDIGO	REF.	MEDIDA	PRECIO
(*)12010224	201510	20	$434
(*)12010225	201512	25	$774
(*)12010226	201514	32	$1.302

(*) Producto a pedido, precio referencial.

FITTINGS ACERO NEGRO NPT ASTM 197

DADOS MONTURAS FUSIÓN
MARCA: KHÖNE
PRODUCTO IMPORTADO
UNIDAD DE VENTA: UNITARIO

CÓDIGO	REF.	MEDIDA	PRECIO
(*)12010256	201690	50 / 20	$24.571
(*)12010257	201692	50 / 25	$22.483
(*)12010258	201694	63 / 20	$25.409
(*)12010259	201696	63 / 25	$25.409

(*) Producto a pedido, precio referencial.

DADOS DE FUSIÓN
MARCA: KHÖNE
PRODUCTO IMPORTADO
UNIDAD DE VENTA: UNITARIO

CÓDIGO	REF.	MEDIDA	PRECIO
12030006	201492	20 MM	$13.637
12030007	201494	25 MM	$15.662
12030008	201496	32 MM	$20.395
12030009	201498	40 MM	$25.650
12030010	201500	50 MM	$35.120
12030011	201502	63 MM	$48.057
(*)12030012	201504	75 MM	$67.551
(*)12030013	201506	90 MM	$86.406
(*)12030014	201508	110 MM	$118.708
(*)12030015	201509	160 MM	$83.406

(*) Producto a pedido, precio referencial.

UNIÓN AMERICANA HE
MARCA: KHÖNE
PRODUCTO IMPORTADO
UNIÓN: FUSIÓN / HE
PN: 20
UNIDAD DE VENTA: UNITARIO

CÓDIGO	REF.	MEDIDA	PRECIO
12010107	201200	20X1/2”	$8.306
12010108	201201	25X3/4”	$12.458
12010109	201202	32X1”	$25.865
12010110	201203	40X11/4”	$35.720
12010111	201204	50X11/2”	$33.117
12010112	201205	63X2”	$85.736

UNIÓN AMERICANA HI
MARCA: KHÖNE
PRODUCTO IMPORTADO
PN: 20
UNIDAD DE VENTA: UNITARIO

CÓDIGO	REF.	MEDIDA	PRECIO
12010101	201190	20X1/2”	$7.736
12010102	201191	25X3/4”	$13.996
12010103	201192	32X1”	$12.037
12010104	201193	40X11/4”	$21.374
12010105	201194	50X11/2”	$32.002
12010106	201195	63X2”	$34.479

Términos y Condiciones de Ventas: 1.- (*Código) Producto a pedido, precio referencial. 2.- Valores publicados no incluyen IVA. 3.- Aunque nuestra política de precios es muy competitiva algunos de nuestros precios aquí reflejados pueden cambiar a partir del décimo día del mes, debido a condiciones del mercado. 4.- Los precios válidos de venta son los que se encuentran en la base de datos de sistema SAP en el día de la Nota de Venta. Antes de realizar Orden de Compra o un pago cerciórese del precio vigente con su ejecutivo comercial, venta mesón de sucursal o al (+56) 2 25987000. 5.- Cosmoplas se reserva el derecho de aceptar una orden con precio no actualizado.

CABEZALES PARA FLANGE

MARCA: KHÖNE
PRODUCTO IMPORTADO
UNIDAD DE VENTA: UNITARIO

CÓDIGO	REF.	MEDIDA	PRECIO
(*)12010230	201617	40 MM	$3.196
(*)12010231	201618	50 MM	$3.258
12010232	201619	63 MM	$3.646
(*)12010233	201620	75 MM	$5.325
(*)12010234	201622	90 MM	$7.053
(*)12010235	201624	110 MM	$10.023
(*)12010236	201625	160 MM	$22.470

(*) Producto a pedido, precio referencial.

FLANGE

MARCA: KHÖNE
PRODUCTO IMPORTADO
NORMA: DIN
UNIDAD DE VENTA: UNITARIO

CÓDIGO	REF.	MEDIDA	PRECIO
(*)12010237	201627	40 MM	$23.588
(*)12010238	201628	50 MM	$22.178
12010239	201629	63 MM	$28.195
(*)12010240	201630	75 MM	$32.677
(*)12010241	201632	90 MM	$34.222
(*)12010242	201634	110 MM	$57.739
(*)12010243	201635	160 MM	$99.365

(*) Producto a pedido, precio referencial.

ACCESORIOS PARA PPR

MONTURAS FUSIÓN

MARCA: KHÖNE
PRODUCTO IMPORTADO
UNIDAD DE VENTA: UNITARIO

CÓDIGO	REF.	MEDIDA	PRECIO
12020009	201553	20	$15.110
12020012	201557	25	$9.239

(*) Producto a pedido, precio referencial.

VÁLVULA DE CORTE CROMADA CUELLO LARGO

MARCA: KHÖNE
PRODUCTO IMPORTADO
UNIÓN: FUSIÓN
PN: 20
UNIDAD DE VENTA: UNITARIO

CÓDIGO	REF.	MEDIDA	PRECIO
12020011	201555	20	$6.704
12020014	201559	25	$9.708

VÁLVULA DE CORTE ESTÁNDAR

MARCA: KHÖNE
PRODUCTO IMPORTADO
UNIÓN: FUSIÓN
PN: 20
UNIDAD DE VENTA: UNITARIO

CÓDIGO	REF.	MEDIDA	PRECIO
12020003	201532	20	$9.877
12020004	201534	25	$13.405
12020005	201536	32	$12.588
12020006	201538	40	$17.377

MÁQUINA FUSIONADORA PPR3

MARCA: KHÖNE
PRODUCTO IMPORTADO
UNIDAD DE VENTA: UNITARIO

CÓDIGO	REF.	MEDIDA	PRECIO
(*)12030001	201480	20 A 32 MM	$149.055
12030002	201482	20 A 63 MM	$268.798
12030003	201484	75 A 110 MM	$406.717

(*) Producto a pedido, precio referencial.

DADOS DE FUSIÓN DE REPARACIÓN

MARCA: KHÖNE
PRODUCTO IMPORTADO
UNIDAD DE VENTA: UNITARIO

CÓDIGO	REF.	MEDIDA	PRECIO
12010253	201680	7 MM	$29.874
12010254	201682	11 MM	$30.767

(*) Producto a pedido, precio referencial.

ALARGADOR DE VÁSTAGOS

MARCA: KHÖNE
PRODUCTO IMPORTADO
UNIDAD DE VENTA: UNITARIO

CÓDIGO	REF.	MEDIDA	PRECIO
12020016	201562	PARA CÓDIGO 201553	$4.447
12020017	201564	PARA CÓDIGO 201557	$4.985

Términos y Condiciones de Ventas: 1.- (*Código) Producto a pedido, precio referencial. 2.- Valores publicados no incluyen IVA. 3.- Aunque nuestra política de precios es muy competitiva algunos de nuestros precios aquí reflejados pueden cambiar a partir del décimo día del mes, debido a condiciones del mercado. 4.- Los precios válidos de venta son los que se encuentran en la base de datos de sistema SAP en el día de la Nota de Venta. Antes de realizar Orden de Compra o un pago cerciórese del precio vigente con su ejecutivo comercial, venta mesón de sucursal o al (+56) 2 25987000. 5.- Cosmoplas se reserva el derecho de aceptar una orden con precio no actualizado.

BARRA PPR REPARACIÓN

MARCA: KHÖNE
PRODUCTO IMPORTADO
UNIDAD DE VENTA: UNITARIO

CÓDIGO	REF.	MEDIDA	PRECIO
12010255	201684	7 Y 11 MM	$1.076

TIJERA DE CORTE

MARCA: KHÖNE
PRODUCTO IMPORTADO
UNIDAD DE VENTA: UNITARIO

CÓDIGO	REF.	MEDIDA	PRECIO
12030016	201570	20 - 40 MM	$31.868

FITTINGS ACERO FORJADO A105

CODO HI/HE

MATERIAL: BRONCE
PRODUCTO CERTIFICADO
UNIDAD DE VENTA: UNITARIO

CÓDIGO	REF.	MEDIDA	PRECIO
12230247	215320	1/2”	$2.855
12230249	215322	3/4”	$4.057
(*)12230250	215323	1”	$4.726
(*)12230251	215324	1 1/4”	$801

(*) Producto a pedido, precio referencial.

CODO HI

MATERIAL: BRONCE
PRODUCTO CERTIFICADO
UNIDAD DE VENTA: UNITARIO

CÓDIGO	REF.	MEDIDA	PRECIO
12230240	215300	1/2”	$3.633
12230242	215302	3/4”	$4.985

(*) Producto a pedido, precio referencial.

CODO SO/SO

MATERIAL: BRONCE
PRODUCTO CERTIFICADO
UNIDAD DE VENTA: UNITARIO

CÓDIGO	REF.	MEDIDA	PRECIO
12230179	215200	3/8”	$744
(*)12230180	215201	1/2”X3/8”	$720
12230181	215202	1/2”	$879
12230183	215204	3/4”X1/2”	$1.574
12230184	215205	3/4”	$2.105
(*)12230185	215206	1”X1/2”	$2.606
12230186	215207	1”X3/4”	$3.219
12230187	215208	1”	$3.871
(*)12230189	215211	1 1/4”X1/2”	$3.845
12230190	215212	1 1/4”X3/4”	$4.823
(*)12230191	215213	1 1/4”X1”	$5.397
12230192	215214	1 1/4”	$6.434
12230194	215216	1 1/2”X3/4”	$6.035
(*)12230195	215217	1 1/2”X1”	$6.686
(*)12230196	215218	1 1/2”X1 1/4”	$5.217
12230197	215219	1 1/2”	$8.607
(*)12230199	215221	2”X1 1/4”	$7.674
(*)12230200	215222	2”X1 1/2”	$12.492
12230201	215223	2”	$16.271

(*) Producto a pedido, precio referencial.

CODO SO/HI

MATERIAL: BRONCE
PRODUCTO CERTIFICADO
UNIDAD DE VENTA: UNITARIO

CÓDIGO	REF.	MEDIDA	PRECIO
(*)12230164	215179	3/8”	$939
(*)12230165	215180	3/8”X1/2”	$1.266
(*)12230166	215181	1/2”X3/8”	$1.020
12230167	215182	1/2”	$1.643
12230168	215183	1/2”X3/4”	$2.755
12230169	215184	3/4”X1/2”	$2.581
12230170	215185	3/4”	$3.222
12230172	215187	1”	$5.436
(*)12230173	215188	1 1/4”	$9.522
12230174	215189	1 1/2”	$17.529
(*)12230175	215190	2”	$22.404

(*) Producto a pedido, precio referencial.

CODO SO/SO 45°

MATERIAL: BRONCE
PRODUCTO CERTIFICADO
UNIDAD DE VENTA: UNITARIO

CÓDIGO	REF.	MEDIDA	PRECIO
(*)12230216	215252	1”	$4.076

(*) Producto a pedido, precio referencial.

TEE SO/SO/SO

MATERIAL: BRONCE
PRODUCTO CERTIFICADO
UNIDAD DE VENTA: UNITARIO

CÓDIGO	REF.	MEDIDA	PRECIO
12230089	215070	3/8”	$748
(*)12230090	215071	1/2”X3/8”X3/8”	$863
(*)12230091	215072	1/2”X3/8”X1/2”	$944
(*)12230092	215073	1/2”X1/2”X3/8”	$1.429
12230093	215074	1/2”	$1.244
12230094	215075	1/2” X1/2”X3/4”	$2.187
(*)12230095	215076	3/4”X1/2”X3/8”	$200
12230096	215077	3/4”X1/2”X1/2”	$2.167
12230097	215078	3/4X1/2”X3/4”	$2.847
12230099	215080	3/4”X3/4”X1/2”	$2.448
12230100	215081	3/4”	$2.931
(*)12230102	215083	1”X3/4”X1/2”	$2.617
12230103	215084	1”X3/4”X3/4 “	$5.061
(*)12230104	215085	1”X3/4”X1”	$5.683
12230106	215088	1”X1”X3/4”	$5.064
12230107	215089	1”	$6.369
12230109	215091	1 1/4”X1/2”	$6.102
12230110	215092	1 1/4”X3/4”	$6.976
12230111	215093	1 1/4”X1”	$9.054
12230112	215094	1 1/4”	$7.980
12230114	215096	1 1/2”X1/2”	$8.300
12230115	215097	1 1/2”X3/4	$9.246
12230116	215098	1 1/2”X1”	$11.532
12230118	215100	1 1/2”	$12.867
12230119	215101	2”X2”X1/2”	$12.931
12230120	215102	2”X 2” X3/4”	$13.749
12230121	215103	2”X2”X1”	$14.268
(*)12230123	215105	2”X 2”X1 1/ 2”	$16.927
12230124	215106	2”	$23.571

(*) Producto a pedido, precio referencial.

UNIÓN AMERICANA SO/HE

MATERIAL: BRONCE
PRODUCTO CERTIFICADO
UNIDAD DE VENTA: UNITARIO

CÓDIGO	REF.	MEDIDA	PRECIO
12230338	215540	1/2”	$4.409
12230339	215541	3/4”	$6.232
12230340	215542	1”	$10.717
12230341	215543	1 1/4”	$14.060
12230342	215544	1 1/2”	$21.852
12230343	215545	2”	$37.389

CODO SO/HE

MATERIAL: BRONCE
PRODUCTO CERTIFICADO
UNIDAD DE VENTA: UNITARIO

CÓDIGO	REF.	MEDIDA	PRECIO
(*)12230224	215270	3/8”X1/2”	$763
12230225	215271	3/8”X1/2”	$1.714
(*)12230226	215272	1/2”X 3/8”	$1.202
12230227	215273	1/2”	$1.407
(*)12230228	215274	1/2”X3/4”	$1.957
12230229	215275	3/4”X1/2”	$2.253
12230230	215276	3/4”	$3.074
(*)12230231	215277	3/4”X1”	$1.119
(*)12230232	215278	1”X3/4”	$5.827
12230233	215279	1”	$4.660
(*)12230234	215280	1 1/4”	$9.229
12230235	215281	1 1/2”	$11.071
12230236	215282	2”	$20.278

(*) Producto a pedido, precio referencial.

TEE SO/SO/HI

MATERIAL: BRONCE
PRODUCTO CERTIFICADO
UNIDAD DE VENTA: UNITARIO

CÓDIGO	REF.	MEDIDA	PRECIO
12230158	215173	1/2”	$2.343
(*)12230160	215175	3/4”X1/2”X1/2”	$2.085
12230161	215176	3/4”X3/4”X1/2”	$3.746
(*)12230162	215177	3/4”	$3.501
12230163	215178	1”X1”X1/2”	$5.436

(*) Producto a pedido, precio referencial.

UNIÓN AMERICANA SO/SO

MATERIAL: BRONCE
PRODUCTO CERTIFICADO
UNIDAD DE VENTA: UNITARIO

CÓDIGO	REF.	MEDIDA	PRECIO
12230329	215521	1/2”	$3.133
12230330	215522	3/4”	$5.340
12230331	215523	1”	$8.874
12230332	215524	1 1/4”	$12.426
12230333	215525	1 1/2”	$18.783
12230334	215526	2”	$34.020

COPLA HI/HI

MATERIAL: BRONCE
PRODUCTO CERTIFICADO
UNIDAD DE VENTA: UNITARIO

CÓDIGO	REF.	MEDIDA	PRECIO
(*)12230083	215050	1/2”	$1.534
(*)12230085	215052	1”	$7.804
(*)12230088	215055	2”	$2.136

(*) Producto a pedido, precio referencial.

Términos y Condiciones de Ventas: 1.- (*Código) Producto a pedido, precio referencial. 2.- Valores publicados no incluyen IVA. 3.- Aunque nuestra política de precios es muy competitiva algunos de nuestros precios aquí reflejados pueden cambiar a partir del décimo día del mes, debido a condiciones del mercado. 4.- Los precios válidos de venta son los que se encuentran en la base de datos de sistema SAP en el día de la Nota de Venta. Antes de realizar Orden de Compra o un pago cerciórese del precio vigente con su ejecutivo comercial, venta mesón de sucursal o al (+56) 2 25987000. 5.- Cosmoplas se reserva el derecho de aceptar una orden con precio no actualizado.

COPLA SO/SO

MATERIAL: BRONCE
PRODUCTO CERTIFICADO
UNIDAD DE VENTA: UNITARIO

CÓDIGO	REF.	MEDIDA	PRECIO
12230038	215000	3/8”	$312
12230039	215001	1/2”X3/8”	$757
12230040	215002	1/2”	$600
12230041	215003	3/4”X1/2”	$1.468
12230042	215004	3/4”	$1.399
12230043	215005	1”X1/2”	$2.311
12230044	215006	1”X3/4”	$2.483
12230045	215007	1”	$2.857
12230047	215009	1 1/4”X3/4”	$3.212
12230048	215010	1 1/4”X1”	$3.850
12230049	215011	1 1/4”	$3.662
(*)12230050	215012	1 1/2”X1/2”	$4.005
12230051	215013	1 1/2”X3/4”	$4.323
12230052	215014	1 1/2”X1”	$4.255
12230053	215015	1 1/2”X1 1/4”	$5.416
12230054	215016	1 1/2”	$5.224
(*)12230055	215017	2 1/2”	$13.774
12230059	215021	2”X1 1/2”	$9.827
12230060	215022	2”	$10.317

(*) Producto a pedido, precio referencial.

TERMINAL SO/HI

MATERIAL: BRONCE
PRODUCTO CERTIFICADO
UNIDAD DE VENTA: UNITARIO

CÓDIGO	REF.	MEDIDA	PRECIO
(*)12230310	215490	3/8”	$749
(*)12230311	215491	3/8”X1/2”	$973
(*)12230312	215492	1/2”X3/8”	$900
12230313	215493	1/2”	$1.371
12230314	215494	1/2”X3/4”	$2.084
12230315	215495	3/4”X1/2”	$1.649
12230316	215496	3/4”	$2.288
12230317	215497	3/4”X1”	$3.367
(*)12230318	215498	1”X3/4”	$2.649
12230319	215499	1”	$3.893
12230320	215500	1 1/4 “	$6.199
12230321	215501	1 1/2”	$7.855
12230322	215502	2”	$12.781

(*) Producto a pedido, precio referencial.

CURVA HI/HI

MATERIAL: BRONCE
PRODUCTO CERTIFICADO
UNIDAD DE VENTA: UNITARIO

CÓDIGO	REF.	MEDIDA	PRECIO
(*)12230261	215361	3/4”	$405

(*) Producto a pedido, precio referencial.

TERMINAL SO/HE

MATERIAL: BRONCE
PRODUCTO CERTIFICADO
UNIDAD DE VENTA: UNITARIO

CÓDIGO	REF.	MEDIDA	PRECIO
(*)12230291	215460	3/8”	$514
12230292	215461	3/8”X1/2”	$1.261
12230293	215462	1/2”X3/8”	$1.081
12230294	215463	1/2”	$1.012
12230295	215464	1/2”X3/4”	$1.921
12230296	215465	3/4”X1/2”	$1.810
12230297	215466	3/4”	$1.823
(*)12230298	215467	3/4X1”	$1.986
(*)12230299	215468	1”X3/4”	$2.161
12230300	215469	1”	$3.283
12230302	215471	1 1/4”	$5.307
12230303	215472	1 1/2”	$7.121
12230304	215473	2”	$11.704

(*) Producto a pedido, precio referencial.

CURVA SO/SO

MATERIAL: BRONCE
PRODUCTO CERTIFICADO
UNIDAD DE VENTA: UNITARIO

CÓDIGO	REF.	MEDIDA	PRECIO
(*)12230254	215340	1/2”	$1.504
(*)12230255	215341	3/4”	$3.602
(*)12230256	215342	1”	$6.021

(*) Producto a pedido, precio referencial.

CURVA HE/HE

MATERIAL: BRONCE
PRODUCTO CERTIFICADO
UNIDAD DE VENTA: UNITARIO

CÓDIGO	REF.	MEDIDA	PRECIO
(*)12230285	215441	3/4”	$6.201

(*) Producto a pedido, precio referencial.

CURVA HI/HE

MATERIAL: BRONCE
PRODUCTO CERTIFICADO
UNIDAD DE VENTA: UNITARIO

CÓDIGO	REF.	MEDIDA	PRECIO
(*)12230266	215380	1/2”	$3.893

(*) Producto a pedido, precio referencial.

Términos y Condiciones de Ventas: 1.- (*Código) Producto a pedido, precio referencial. 2.- Valores publicados no incluyen IVA. 3.- Aunque nuestra política de precios es muy competitiva algunos de nuestros precios aquí reflejados pueden cambiar a partir del décimo día del mes, debido a condiciones del mercado. 4.- Los precios válidos de venta son los que se encuentran en la base de datos de sistema SAP en el día de la Nota de Venta. Antes de realizar Orden de Compra o un pago cerciórese del precio vigente con su ejecutivo comercial, venta mesón de sucursal o al (+56) 2 25987000. 5.- Cosmoplas se reserva el derecho de aceptar una orden con precio no actualizado.

TAPATORNILLO HE

MATERIAL: BRONCE
PRODUCTO CERTIFICADO
UNIDAD DE VENTA: UNITARIO

CÓDIGO	REF.	MEDIDA	PRECIO
12230369	215621	1/2”	$1.037
12230370	215622	3/4”	$1.505
(*)12230371	215623	1”	$2.504
(*)12230373	215625	1 1/2”	$9.833

(*) Producto a pedido, precio referencial.

TAPAGORRO HI

MATERIAL: BRONCE
PRODUCTO CERTIFICADO
UNIDAD DE VENTA: UNITARIO

CÓDIGO	REF.	MEDIDA	PRECIO
12230362	215601	1/2”	$1.325
(*)12230363	215602	3/4”	$2.340
(*)12230364	215603	1”	$3.137

(*) Producto a pedido, precio referencial.

TAPAGORRO SO

MATERIAL: BRONCE
PRODUCTO CERTIFICADO
UNIDAD DE VENTA: UNITARIO

CÓDIGO	REF.	MEDIDA	PRECIO
(*)12230354	215590	3/8”	$290
12230355	215591	1/2”	$512
12230356	215592	3/4”	$1.124
12230357	215593	1”	$1.536

(*) Producto a pedido, precio referencial.

MANILLAS PARA LLAVES EMOS

UNIDAD DE VENTA: UNITARIO

CÓDIGO	REF.	MEDIDA	PRECIO
12460034	215699	1"	$1.032
(*)12460035	215700	1 1/2" Y 2"	$1.182

(*) Producto a pedido, precio referencial.

HILO TUERCA

MATERIAL: BRONCE
PRODUCTO CERTIFICADO
UNIDAD DE VENTA: UNITARIO

CÓDIGO	REF.	MEDIDA	PRECIO
12230376	215641	1/2”	$1.788
12230377	215642	3/4”	$2.519
12230378	215643	1”	$3.888
12230379	215644	1 1/4”	$7.415
12230380	215645	1 1/2”	$9.498
12230381	215646	2”	$12.217

BUSHINGS HE/HI

MATERIAL: BRONCE
PRODUCTO CERTIFICADO
UNIDAD DE VENTA: UNITARIO

CÓDIGO	REF.	MEDIDA	PRECIO
12230348	215571	3/4” X 1/2”	$1.674
12230349	215572	1” X 3/4”	$3.387
(*)12230350	215573	1 1/4” X 1”	$5.042
(*)12230351	215574	1 1/2” X 1 1/4”	$7.300

(*) Producto a pedido, precio referencial.

LLAVE ANTIFRAUDE

PRODUCTO CERTIFICADO
UNIDAD DE VENTA: UNITARIO

CÓDIGO	REF.	MEDIDA	PRECIO
12460044	215731	3/4”	$8.734

LLAVE EMOS HI/HI CON MANILLA

PRODUCTO CERTIFICADO
UNIDAD DE VENTA: UNITARIO

CÓDIGO	REF.	MEDIDA	PRECIO
12460049	215695	1/2"	$12.334
12460050	215696	3/4"	$22.352

(*) Producto a pedido, precio referencial.

Términos y Condiciones de Ventas: 1.- (*Código) Producto a pedido, precio referencial. 2.- Valores publicados no incluyen IVA. 3.- Aunque nuestra política de precios es muy competitiva algunos de nuestros precios aquí reflejados pueden cambiar a partir del décimo día del mes, debido a condiciones del mercado. 4.- Los precios válidos de venta son los que se encuentran en la base de datos de sistema SAP en el día de la Nota de Venta. Antes de realizar Orden de Compra o un pago cerciórese del precio vigente con su ejecutivo comercial, venta mesón de sucursal o al (+56) 2 25987000. 5.- Cosmoplas se reserva el derecho de aceptar una orden con precio no actualizado.

LLAVE COLLAR HE/HE
MATERIAL: BRONCE
PRODUCTO CERTIFICADO
UNIDAD DE VENTA: UNITARIO

CÓDIGO	REF.	MEDIDA	PRECIO
12460021	215670	1/2”	$10.352
12460022	215671	3/4”	$15.790
12460023	215672	1”	$27.869
(*)12460025	215674	1 1/2”	$131.684
(*)12460026	215675	2”	$171.771

(*) Producto a pedido, precio referencial.

LLAVE EMOS HI/HI SIN MANILLA
MATERIAL: BRONCE
PRODUCTO CERTIFICADO
UNIDAD DE VENTA: UNITARIO

CÓDIGO	REF.	MEDIDA	PRECIO
12460047	215690	1/2"	$14.836
12460048	215691	3/4"	$18.203
12460029	215692	1”	$29.793
12460030	215693	1 1/2”	$64.655
(*)12460031	215694	2”	$119.207

(*) Producto a pedido, precio referencial.

ACCESORIOS PARA SANITARIA

VÁLVULA DE AIREACIÓN CON FILTRO
MARCA: STUDOR
PRODUCTO IMPORTADO EUROPA
UNIDAD DE VENTA: UNITARIO

CÓDIGO	REF.	DESCRIPCIÓN	MEDIDA	PRECIO
12460011	131505	VALVULA MAXFILTER	75 / 110 MM	$51.316

VÁLVULA DE VENTEO SISTEMA SANITARIO
MARCA: STUDOR
PRODUCTO IMPORTADO EUROPA
CERTIFICACIÓN: SUPERINTENDENCIA SERVICIOS SANITARIOS
UNIDAD DE VENTA: UNITARIO

CÓDIGO	REF.	DESCRIPCIÓN	MEDIDA	PRECIO
12480000	131500	MAXIVENT	75/110 MM	$59.767
12480001	131510	MINI VENT	40/50 MM	$45.473
12480002	131520	P.A.P.A. ATENUADOR DE PRESIÓN	110 MM	$433.831

DESCALCIFICADORES

DESCALCIFICADOR SERIE DOMÉSTICA E INDUSTRIAL
MARCA: PHASIS
ORIGEN: ALEMAN
INCLUYE KIT ACCESORIOS
UNIDAD DE VENTA: UNITARIO

CÓDIGO	REF.	MEDIDA	PRECIO
12570023	12570023	PHASIS POWER 25 HASTA 32 MM	USD 1.212
12570024	12570024	PHASIS POWER 30 HASTA 50 MM	USD 2.222
12570025	12570025	PHASIS POWER 35 HASTA 75 MM	USD 3.597
12570026	12570026	PHASIS POWER 40 HASTA 100 MM	USD 5.526
12570027	12570027	PHASIS POWER 50 HASTA 110 MM	USD 7.715
12570028	12570028	PHASIS POWER 80 HASTA 125 MM	USD 10.721
12570029	12570029	PHASIS POWER 100 HASTA 160 MM	USD 12.725

DESCALCIFICADOR SERIE DOMÉSTICA
MARCA: CALMAT
ORIGEN: ALEMANIA
INCLUYE KIT ACCESORIOS
UNIDAD DE VENTA: UNITARIO

CÓDIGO	REF.	DESCRIPCIÓN	MEDIDA	PRECIO
12570008	192916	CALMAT® 1 1/2”	3.000 L/H	$516.561

Términos y Condiciones de Ventas: 1.- (*Código) Producto a pedido, precio referencial. 2.- Valores publicados no incluyen IVA. 3.- Aunque nuestra política de precios es muy competitiva algunos de nuestros precios aquí reflejados pueden cambiar a partir del décimo día del mes, debido a condiciones del mercado. 4.- Los precios válidos de venta son los que se encuentran en la base de datos de sistema SAP en el día de la Nota de Venta. Antes de realizar Orden de Compra o un pago cerciórese del precio vigente con su ejecutivo comercial, venta mesón de sucursal o al (+56) 2 25987000. 5.- Cosmoplas se reserva el derecho de aceptar una orden con precio no actualizado.

TUBERÍA MULTICAPA PARA GAS

MARCA: FULLEN
MATERIAL: PEX-AL-PEX
PRECIO: METRO LINEAL
UNIDAD DE VENTA: ROLLO
PRODUCTO CERTIFICADO

CÓDIGO	REF.	MEDIDA	MTS X ROLLO	PRECIO
12280000	204300	16MM - 3/8" GAS	50	USD 3,6
12280001	204302	20 MM - 1/2" GAS	50	USD 4,8
12280002	204304	25 MM - 3/4"GAS	50	USD 9,0
12280003	204306	32 MM - 1" GAS	50	USD 14,4
12280004	204308	40 MM - 1 1/4"GAS	25	USD 21,6
(*)12280005	204310	50MM - 1 1/2"GAS	25	USD 26,0
(*)12280006	204312	63MM - 2"GAS	5 (TIRA)	USD 38,0

(*) Producto a pedido, precio referencial.

CODOS

MARCA: FULLEN
MATERIAL: LATÓN CW617N
UNIDAD DE VENTA: UNITARIO
PRODUCTO CERTIFICADO

CÓDIGO	REF.	MEDIDA	PRECIO
12290000	204320	16 MM	USD 5,5
12290001	204322	20 MM	USD 8,4
12290002	204324	25 MM	USD 17,3
12290003	204326	32 MM	USD 27,8
12290004	204328	40 MM	USD 28,8
(*)12290005	204330	50 MM	USD 38,0
(*)12290006	204332	63 MM	USD 59,0

(*) Producto a pedido, precio referencial.
NOTA: Resolución exenta 19007 Santiago 14 de junio 2017.

CODOS HE

MARCA: FULLEN
MATERIAL: LATÓN CW617N
UNIDAD DE VENTA: UNITARIO
PRODUCTO CERTIFICADO

CÓDIGO	REF.	MEDIDA	PRECIO
12290007	204360	16X1/2 HE	USD 6,1
12290008	204362	20X1/2 HE	USD 10,0
12290009	204366	25X3/4 HE	USD 19,2
12290073	204580	32X1" HE	USD 21,6

NOTA: Resolución exenta 19007 Santiago 14 de junio 2017.

TERMINAL HI

MARCA: FULLEN
MATERIAL: LATÓN CW617N
UNIDAD DE VENTA: UNITARIO
PRODUCTO CERTIFICADO

CÓDIGO	REF.	MEDIDA	PRECIO
12290010	204380	16X1/2 HI	USD 5,5
12290011	204382	20X1/2 HI	USD 8,2
12290012	204386	25X3/4 HI	USD 9,6

NOTA: Resolución exenta 19007 Santiago 14 de junio 2017.

COPLA REDUCCIÓN

MARCA: FULLEN
MATERIAL: LATÓN CW617N
UNIDAD DE VENTA: UNITARIO
PRODUCTO CERTIFICADO

CÓDIGO	REF.	MEDIDA	PRECIO
12290021	204420	20X16	USD 4,0
12290074	204581	25X16	USD 6,0
12290022	204424	25X20	USD 10,6
12290023	204426	32X20	USD 7,2
12290024	204428	32X25	USD 11,8
12290025	204430	40X20	USD 14,4
12290026	204432	40X25	USD 18,0
12290027	204434	40X32	USD 14,4
(*)12290028	204436	50X32	USD 17,0
(*)12290029	204438	50X40	USD 19,0
(*)12290030	204440	63X40	USD 34,0
(*)12290031	204442	63X50	USD 35,0

(*) Producto a pedido, precio referencial.
NOTA: Resolución exenta 19007 Santiago 14 de junio 2017.

COPLA

MARCA: FULLEN
MATERIAL: LATÓN CW617N
UNIDAD DE VENTA: UNITARIO
PRODUCTO CERTIFICADO

CÓDIGO	REF.	MEDIDA	PRECIO
12290032	204450	16 MM	USD 4,7
12290033	204452	20 MM	USD 6,1
12290034	204454	25 MM	USD 10,8
12290035	204456	32 MM	USD 12,0
12290036	204458	40 MM	USD 21,6
(*)12290037	204460	50 MM	USD 26,0
(*)12290038	204462	63 MM	USD 39,0

(*) Producto a pedido, precio referencial.
NOTA: Resolución exenta 19007 Santiago 14 de junio 2017.

TEE

MARCA: FULLEN
MATERIAL: LATÓN CW617N
UNIDAD DE VENTA: UNITARIO
PRODUCTO CERTIFICADO

CÓDIGO	REF.	MEDIDA	PRECIO
12290039	204470	16 MM	USD 8,2
12290040	204472	20 MM	USD 14,5
12290041	204474	25 MM	USD 18,0
12290042	204476	32 MM	USD 24,0
12290043	204478	40 MM	USD 38,4
(*)12290044	204480	50 MM	USD 46,0
(*)12290045	204482	63 MM	USD 88,0

(*) Producto a pedido, precio referencial.
NOTA: Resolución exenta 19007 Santiago 14 de junio 2017.

Términos y Condiciones de Ventas: 1.- (*Código) Producto a pedido, precio referencial. 2.- Valores publicados no incluyen IVA. 3.- Aunque nuestra política de precios es muy competitiva algunos de nuestros precios aquí reflejados pueden cambiar a partir del décimo día del mes, debido a condiciones del mercado. 4.- Los precios válidos de venta son los que se encuentran en la base de datos de sistema SAP en el día de la Nota de Venta. Antes de realizar Orden de Compra o un pago cerciórese del precio vigente con su ejecutivo comercial, venta mesón de sucursal o al (+56) 2 25987000. 5.- Cosmoplas se reserva el derecho de aceptar una orden con precio no actualizado.

TEE REDUCCIÓN

MARCA: FULLEN
MATERIAL: LATÓN CW617N
UNIDAD DE VENTA: UNITARIO
PRODUCTO CERTIFICADO

CÓDIGO	REF.	MEDIDA	PRECIO
12290075	204582	20X16X16	USD 9,5
12290046	204492	20X16X20	USD 8,4
12290047	204494	20X20X16	USD 8,4
(*)12290051	204501	20X32X25	USD 14,0
12290048	204496	25X16X25	USD 14,4
12290049	204498	25X20X20	USD 13,3
12290050	204500	25X20X25	USD 14,4
12290052	204502	25X25X20	USD 26,4
12290053	204504	32X16X32	USD 14,0
12290055	204506	32X20X32	USD 30,0
12290056	204508	32X25X25	USD 28,4
12290057	204510	32X25X32	USD 20,4
12290058	204512	40X25X40	USD 30,0
12290060	204516	40X32X32	USD 37,2
(*)12290061	204518	50X32X50	USD 34,0
(*)12290062	204520	50X40X50	USD 40,0
(*)12290063	204522	63X50X63	USD 68,0

(*) Producto a pedido, precio referencial.
NOTA: Resolución exenta 19007 Santiago 14 de junio 2017.

TERMINAL COMPRESIÓN

MARCA: FULLEN
UNIDAD DE VENTA: UNITARIO
PRODUCTO CERTIFICADO

CÓDIGO	REF.	MEDIDA	PRECIO
12290067	204570	20X1/2 HE	USD 7,2
12290068	204572	25X1/2 HE	USD 10,8
12290069	204574	32X3/4 HE	USD 23,0

NOTA: Resolución exenta 19007 Santiago 14 de junio 2017.

PRENSA ELÉCTRICA AKKU

MARCA: REMS (ALEMANIA)
NO INCLUYE MORDAZAS
UNIDAD DE VENTA: UNITARIO

CÓDIGO	REF.	MEDIDA	PRECIO
(*)12310024	204549	PRENSA AKKU SIN MORDAZAS	$4.588.800
12310025	204589	MORDAZA PRENSA 16 MM AKKU	USD 584
(*)12310021	204591	MORDAZA PRENSA 20 MM AKKU	USD 585
(*)12310022	204592	MORDAZA PRENSA 25 MM AKKU	USD 722
(*)12310023	204593	MORDAZA PRENSA 32 MM AKKU	USD 689
(*)12310001	204551	MORDAZA PRENSA 40 MM AKKU	USD 1.481
(*)12310014	204583	MORDAZA PRENSA 50 MM AKKU	USD 1.572
12310015	204584	MORDAZA PRENSA 63 MM AKKU	USD 1.385

(*) Producto a pedido, precio referencial.

TEE DE PRUEBAS

MARCA: FULLEN
MATERIAL: LATÓN CW617N
UNIDAD DE VENTA: UNITARIO
PRODUCTO CERTIFICADO

CÓDIGO	REF.	MEDIDA	PRECIO
12290064	204530	16X1/2 HI	USD 14,4
12290065	204532	25X1/2 HI	USD 14,4
12290066	204536	32X1/2 HI	USD 22,8

NOTA: Resolución exenta 19007 Santiago 14 de junio 2017.

TERMINAL HE

MARCA: FULLEN
MATERIAL: LATÓN CW617N
UNIDAD DE VENTA: UNITARIO
PRODUCTO CERTIFICADO

CÓDIGO	REF.	MEDIDA	PRECIO
12290013	204400	16X1/2 HE	USD 3,6
12290014	204402	20X1/2 HE	USD 7,0
12290015	204406	25X3/4 HE	USD 10,3
12290016	204410	32X1" HE	USD 23,8
12290017	204412	32X1 1/4 HE	USD 13,2
12290018	204414	40X1 1/4"HE	USD 19,2
(*)12290019	204416	50X1 1/2 HE	USD 23,0
(*)12290020	204418	63X2 HE	USD 37,0

(*) Producto a pedido, precio referencial.
NOTA: Resolución exenta 19007 Santiago 14 de junio 2017.

PRENSA ELÉCTRICA

MARCA: REMS (ALEMANIA)
UNIDAD DE VENTA: UNITARIO

CÓDIGO	REF.	MEDIDA	PRECIO
12310000	204550	PRENSA CON MORDAZAS 16-20-25-32	USD 7.906
12310020	204590	MORDAZA PRENSA 16 MM	USD 702,0
12310004	204558	MORDAZA PRENSA 20 MM	USD 277,2
(*)12310005	204560	MORDAZA PRENSA 25 MM	USD 292,0
(*)12310006	204562	MORDAZA PRENSA 32 MM	USD 273,0
12310026	204563	MORDAZA PRENSA 40 MM	USD 444,8

(*) Producto a pedido, precio referencial.

PRENSA MECÁNICA

INCLUYE MORDAZAS
UNIDAD DE VENTA: UNITARIO

CÓDIGO	REF.	MEDIDA	PRECIO
12310002	204554	PRENSA 16 MM A 32 MM	USD 664
12310003	204556	MORDAZA 16 MM	USD 36,0
12310004	204558	MORDAZA 20 MM	USD 277,2
(*)12310005	204560	MORDAZA 25 MM	USD 292,0
(*)12310006	204562	MORDAZA 32 MM	USD 273,0

(*) Producto a pedido, precio referencial.

Términos y Condiciones de Ventas: 1.- (*Código) Producto a pedido, precio referencial. 2.- Valores publicados no incluyen IVA. 3.- Aunque nuestra política de precios es muy competitiva algunos de nuestros precios aquí reflejados pueden cambiar a partir del décimo día del mes, debido a condiciones del mercado. 4.- Los precios válidos de venta son los que se encuentran en la base de datos de sistema SAP en el día de la Nota de Venta. Antes de realizar Orden de Compra o un pago cerciórese del precio vigente con su ejecutivo comercial, venta mesón de sucursal o al (+56) 2 25987000. 5.- Cosmoplas se reserva el derecho de aceptar una orden con precio no actualizado.

ESCARIADOR
UNIDAD DE VENTA: UNITARIO

CÓDIGO	REF.	MEDIDA	PRECIO
(*)12310007	204564	16 MM A 25 MM	USD 40,7
12310009	204566	20 MM A 32 MM	USD 52
12310017	204586	40 MM	USD 55,9
(*)12310018	204587	50 MM	USD 48,6
(*)12310019	204588	63 MM	USD 79,0

(*) Producto a pedido, precio referencial.

CURVADORAS
UNIDAD DE VENTA: UNITARIO

CÓDIGO	REF.	MEDIDA	PRECIO
12310011	204568	BALLESTA MANUAL	USD 2.380
12310016	204585	BALLESTA HIDRAULICA	USD 4.017
12310008	204565	RESORTE 16 MM	USD 15,6
12310010	204567	RESORTE 20 MM	USD 23,6
12310012	204569	RESORTE 25 MM	USD 26,4
12320002	204579	RESORTE DE 32 MM	

FOSAS - ESTANQUES - CÁMARAS - PLANTAS DE TRATAMIENTO

FOSA SÉPTICA HORIZONTAL
PRODUCTO NACIONAL
MATERIAL: POLIETILENO
UNIDAD DE VENTA: UNITARIO

CÓDIGO	REF.	MEDIDA	PRECIO
12590024	100850	1.200 L	$359.944
12590025	100851	2.500 L	$931.265
(*)12590026	100852	3.250 L	$1.102.302
(*)12590027	100853	6.200 L	$2.473.158
(*)12590002		9.300 L	$3.556.193

(*) Producto a pedido, precio referencial.

CÁMARA DESGRASADORA VERTICAL
PRODUCTO NACIONAL
MATERIAL: POLIETILENO
GRANDES VOLÚMENES
UNIDAD DE VENTA: UNITARIO

CÓDIGO	REF.	MEDIDA	PRECIO
12600023	100861	100 L	$105.161
12600024	100862	170 L	$126.949
(*)12600025	100863	500 L	$252.455
(*)12600026	100864	1.000 L	$442.235

(*) Producto a pedido, precio referencial.

ESTANQUES HORIZONTALES REFORZADOS
PRODUCTO NACIONAL
MATERIAL: POLIETILENO
USO: ENTERRADO O SUPERFICIE
UNIDAD DE VENTA: UNITARIO

CÓDIGO	REF.	MEDIDA	PRECIO
(*)12580004	100634	ESTANQUE REFORZ 30.000 LTRS HORIZONTAL	$12.111.493
(*)12580040	100735	ESTANQUE HORIZONTAL REFORZ 3.250 LTRS	$1.180.408

(*) Producto a pedido, precio referencial.

ESTANQUES ESTÁNDAR SUPERFICIE
PRODUCTO NACIONAL
MATERIAL: POLIETILENO
USO: EN SUPERFICIE
UNIDAD DE VENTA: UNITARIO

CÓDIGO	REF.	MEDIDA	PRECIO
12580058	100874	2.400L	$326.970
12580059	100875	3.400 L	$598.787
(*)12580060	100876	5.400 L	$888.938
(*)12580061	100877	5.000 L	$1.674.243
(*)12580062	100878	1.200 L	$1.849.663
(*)12580072	100888	10.000 L	$3.270.246

(*) Producto a pedido, precio referencial.

ESTANQUES VERTICALES REFORZADOS
PRODUCTO NACIONAL
MATERIAL: POLIETILENO
USO: ENTERRADO O SUPERFICIE
UNIDAD DE VENTA: UNITARIO

CÓDIGO	REF.	MEDIDA	PRECIO
(*)12580000	100627	630 LTRS.	$261.962
(*)12580001	100629	1.300 LTRS.	$415.839
(*)12580002	100631	2.400 LTRS.	$703.266
(*)12580003	100633	3.400 LTRS.	$1.092.739
(*)12580005	100635	5.400 LTRS.	$1.914.568
(*)12580029	100723	10.000 L	$5.011.576
(*)12580030	100724	15.000 LTRS	$7.044.896
(*)12580031	100725	20.000 L	$8.052.321
(*)12580032	100726	30.000 L	10.136.949

(*) Producto a pedido, precio referencial.

Términos y Condiciones de Ventas: 1.- (*Código) Producto a pedido, precio referencial. 2.- Valores publicados no incluyen IVA. 3.- Aunque nuestra política de precios es muy competitiva algunos de nuestros precios aquí reflejados pueden cambiar a partir del décimo día del mes, debido a condiciones del mercado. 4.- Los precios válidos de venta son los que se encuentran en la base de datos de sistema SAP en el día de la Nota de Venta. Antes de realizar Orden de Compra o un pago cerciórese del precio vigente con su ejecutivo comercial, venta mesón de sucursal o al (+56) 2 25987000. 5.- Cosmoplas se reserva el derecho de aceptar una orden con precio no actualizado.

ACCESORIOS

PRODUCTO NACIONAL
MATERIAL: POLIETILENO
UNIDAD DE VENTA: UNITARIO

CÓDIGO	REF.	DESCRIPCIÓN	PRECIO
12600030	100868	CAMARA INSPECCIÓN O REGISTRO 3 ENTRADAS	$122.899
12600031	100869	CAMARA DISTRIB. DRENES 100 LTRS.	$92.943
12600005	100630	ELEVADOR REGISTRO CAMARAS 500 MM (D500)	$73.590
(*)12600006	100632	ELEVADOR REGISTRO CAMARAS 800 MM (D500)	$94.347
(*)12600007	100636	ELEVADOR REGISTRO FOSAS 600 MM (D600)	$79.201
12600017	100677	MALLA GEOTEXTIL ANCHO 0,8 TIPO TS20	$3.521
12600018	100678	TUBO DRENAJE 110MM	$5.414

(*) Producto a pedido, precio referencial.

KIT DRENAJE

MATERIAL: POLIETILENO
UNIDAD DE VENTA: UNITARIO

CÓDIGO	REF.	CAPACIDAD	PRECIO
12590033	100859	1.200 L	$395.026
12590034	100860	2.500 L	$655.681

CÁMARAS CLORADORAS Y DECLORADORAS

PRODUCTO NACIONAL
MATERIAL: POLIETILENO
UNIDAD DE VENTA: UNITARIO

CÓDIGO	REF.	TIPO	CAPACIDAD	PRECIO
(*)12600008	100637	CLORADORA	100 L	$121.375
(*)12600009	100638	CLORADORA	170 L	$154.770
(*)12600011	100641	DECLORADORA	100 L	$158.596
(*)12600012	100643	DECLORADORA	170 L	$149.176

(*) Producto a pedido, precio referencial.

ESTANQUES MÓVIL DE PETROLEO

PRODUCTO NACIONAL
MATERIAL: POLIETILENO
USO: EN SUPERFICIE
UNIDAD DE VENTA: UNITARIO

CÓDIGO	REF.	TIPO	PRECIO
(*)12580099	12580099	ESTANQUE MÓVIL DE PETRÓLEO 500 LT	$3.156.931
(*)12580100	12580100	ESTANQUE MÓVIL DE PETRÓLEO 1000 LT	$4.991.357

(*) Producto a pedido, precio referencial.

ESTANQUE GRAN VOLUMEN CERTIFICADO

PRODUCTO NACIONAL
MATERIAL: POLIETILENO
USO: EN SUPERFICIE
CERTIFICACIÓN NACIONAL SISS
UNIDAD DE VENTA: UNITARIO

CÓDIGO	REF.	TIPO	CAPACIDAD	PRECIO
(*)12580016	100653	ESTÁNDAR	5.000 L	$1.320.955
(*)12580056	100758	ESTÁNDAR	10.000 L	$2.611.538
(*)12580018	100658	ESTÁNDAR	15.000 L	$4.171.390
(*)12580054	100755	ESTÁNDAR	20.000 L	$5.889.339
(*)12580009	100645	REFORZADO	5.000 L	$1.897.902
(*)12580020	100670	REFORZADO	7.500 L	$2.469.636
(*)12580021	100672	REFORZADO	10.000 L	$3.800.270

(*) Producto a pedido, precio referencial.

PLANTA DE TRATAMIENTO DE AGUA

PRODUCTO NACIONAL
MATERIAL: POLIETILENO
INCLUYE: MOTOR SOPLADOR Y TABLERO ELÉCTRICO
UNIDAD DE VENTA: UNITARIO SOLO A PEDIDO

CÓDIGO	REF.	MODELO	CAPACIDAD	PRECIO
(*)12610005	100895	ECOPLANT 1E PLUS	250 L/DIA - 4 PERSONAS	$5.007.967
(*)12610006	100896	ECOPLANT 2,5E PLUS	250 L/DIA - 12 PERSONAS	$7.882.339

(*) Producto a pedido, precio referencial.

ESTANQUE ALGIBE

PRODUCTO NACIONAL
MATERIAL: POLIETILENO
UNIDAD DE VENTA: UNITARIO

CÓDIGO	REF.	CAPACIDAD	PRECIO
(*)12580081	100900	3.000 L	$1.147.007

(*) Producto a pedido, precio referencial.

Términos y Condiciones de Ventas: 1.- (*Código) Producto a pedido, precio referencial. 2.- Valores publicados no incluyen IVA. 3.- Aunque nuestra política de precios es muy competitiva algunos de nuestros precios aquí reflejados pueden cambiar a partir del décimo día del mes, debido a condiciones del mercado. 4.- Los precios válidos de venta son los que se encuentran en la base de datos de sistema SAP en el día de la Nota de Venta. Antes de realizar Orden de Compra o un pago cerciórese del precio vigente con su ejecutivo comercial, venta mesón de sucursal o al (+56) 2 25987000. 5.- Cosmoplas se reserva el derecho de aceptar una orden con precio no actualizado.

VÁLVULA DE GAS MANILLA CORTA

NORMATIVA: NCH 226 OF 2000-UNE_EN 549: 1996 (PC22)
MATERIAL CUERPO: LATÓN
MATERIAL MANILLA: ALUMINIO
COLOR MANILLA: AMARILLO
UNIDAD DE VENTA: UNITARIO

CÓDIGO	REF.	MEDIDA	PRECIO
18850010	187130	1/2"	$6.780

VÁLVULA DE BOLA GAS MANILLA CORTA

ORIGEN: ITALIA
NORMATIVA: NCH 226 OF 2000-UNE_EN 549:1996(PC22)
MATERIAL CUERPO: LATÓN NIQUELADO
COLOR MANILLA: AMARILLO
CONEXIÓN: ROSCA HI/HE
UNIDAD DE VENTA: UNITARIO

CÓDIGO	REF.	MEDIDA	PRECIO
18850008	187127	1/2"	$6.780

VÁLVULA EXCESO DE FLUJO

PRODUCTO IMPORTADO
CERTIFICADO
UNIDAD DE VENTA: UNITARIO

CÓDIGO	REF.	MEDIDA	PRECIO
12460010	131400	1/2"	USD 87

Términos y Condiciones de Ventas: 1.- (*Código) Producto a pedido, precio referencial. 2.- Valores publicados no incluyen IVA. 3.- Aunque nuestra política de precios es muy competitiva algunos de nuestros precios aquí reflejados pueden cambiar a partir del décimo día del mes, debido a condiciones del mercado. 4.- Los precios válidos de venta son los que se encuentran en la base de datos de sistema SAP en el día de la Nota de Venta. Antes de realizar Orden de Compra o un pago cerciórese del precio vigente con su ejecutivo comercial, venta mesón de sucursal o al (+56) 2 25987000. 5.- Cosmoplas se reserva el derecho de aceptar una orden con precio no actualizado.

RIEGO

05

RIEGO AGRÍCOLA

Cañerías con Gotero	124
Tubería Pared Delgada y Cinta Polietileno	128
Goteros	128
Cañería Polietileno	130
Fitting Cañería PE	130
Fitting Tubería Pared Delgada y Cintas	131
Mangueras Planas (Lay Flat)	133
Microaspersión	133
Nebulizadores	134
Aspersores Bajo y Alto Caudal	135
Válvulas de Aire	138
Válvulas Eléctricas Metálicas	139
Válvulas Eléctricas ARI	140
Válvulas Eléctricas Plásticas	140
Válvulas Reductoras Plásticas	140
Válvulas Reductoras	141
Válvulas Anticipadoras	142
Válvulas Sostenedoras y Aliviadoras	142
Válvulas Eléctricas Metálicas Piloto Metálico	143
Válvulas con Flotador	144
Accesorios Válvulas Eléctricas	144
Filtros Automáticos de Malla	145
Filtros de Arena	146
Filtros Manuales de Malla	146
Filtros Manuales de Anillas	147
Contadores Volumétricos	148
Fertirrigación	149
Programadores de Riego	150
Aguas Lluvia	150
Collarines	150
Estanques Flexibles	151

05

RIEGO JARDÍN

Cuerpo Sprayers / Boquillas / Inundadores 152
Boquillas Rotatorias y Accesorios Especiales 154
Aspersor de Impacto 154
Rotores 155
Válvulas 157
Controladores de riego AC 157
Controladores de Riego DC 160
Microriego 161
Sensores 163
Techos y Muros Verdes 163
Riego Manual 165

MANGUERAS

Manguera Jardín PVC Verde 167
Jardín Importado 167
Mangueras Sin Refuerzo 169
Mangueras Sin Refuerzo 169
Manguera Bencina 169
Manguera Trenzada 170
Manguera Acetileno 170
Manguera Succión y Descarga 170
Manguera Drenaje 170
Manguera Succión y Descarga 171
Manguera Fumigación 171
Manguera Buzo 171
Accesorios Manguera Plana 171
Microtubo 171
Manguera Oxígeno 171
Fittings Mangueras 172

RIEGO AGRÍCOLA

CAÑERÍAS CON GOTERO

CAÑERÍA CON GOTERO INTEGRADO CILÍNDRICO NORMAL R2000

MARCA: RIVULIS-PLASTRO (ISRAEL)
DIÁMETRO: 16MM
ESPESOR: 0,9MM
PRECIO POR METRO
UNIDAD DE VENTA: ROLLO 500M

CÓDIGO	REF.	DISTANCIA (M)	CAUDAL	CAUDAL
(*)10010194	183040	0,3	2,2 L/H	$206
(*)10010195	183041	0,35	2,2 L/H	$183
(*)10010205	183052	0,4	2,2 L/H	$192
(*)10010196	183042	0,6	2,2 L/H	$178
(*)10010197	183043	0,7	2,2 L/H	$161
(*)10010206	183053	0,75	2,2 L/H	$155
(*)10010198	183044	0,8	2,2 L/H	$154
(*)10010199	183045	0,9	2,2 L/H	$152
(*)10010204	183051	1	2,2 L/H	$148
(*)10010200	183046	0,3	4,2 L/H	$191
(*)10010201	183047	0,35	4,2 L/H	$183
(*)10010202	183048	0,4	4,2 L/H	$178
(*)10010207	183054	0,5	4,2 L/H	$183
(*)10010212	183059	0,6	4,2 L/H	$178
(*)10010209	183056	0,7	4,2 L/H	$174
(*)10010213	183060	0,75	4,2 L/H	$155
(*)10010211	183058	0,9	4,2 L/H	$165
(*)10010208	183055	1	4,2 L/H	$160

(*) Producto a pedido, precio referencial.

CAÑERÍA CON GOTERO INTEGRADO CILÍNDRICO NORMAL R2000

MARCA: RIVULIS-PLASTRO (ISRAEL)
DIÁMETRO: 16MM
ESPESOR: 1,0MM
PRECIO POR METRO
UNIDAD DE VENTA: ROLLO 500M

CÓDIGO	REF.	DISTANCIA (M)	CAUDAL	PRECIO
(*)10010255	183140	0,3	2 LT/HR	$202
(*)10010256	183141	0,35	2 LT/HR	$195
(*)10010257	183142	0,4	2 LT/HR	$189
(*)10010258	183143	0,5	2 LT/HR	$197
(*)10010259	183144	0,6	2 LT/HR	$180
(*)10010260	183145	0,7	2 LT/HR	$179
(*)10010261	183146	0,75	2 LT/HR	$177
(*)10010262	183147	0,8	2 LT/HR	$176
(*)10010263	183148	0,9	2 LT/HR	$173
(*)10010264	183149	1	2 LT/HR	$186
(*)10010265	183150	0,3	4 LT/HR	$202
(*)10010266	183151	0,35	4 LT/HR	$195
(*)10010267	183152	0,4	4 LT/HR	$189
(*)10010268	183153	0,5	4 LT/HR	$182
(*)10010269	183154	0,6	4 LT/HR	$195
(*)10010270	183155	0,7	4 LT/HR	$179
(*)10010271	183156	0,75	4 LT/HR	$177
(*)10010272	183157	0,8	4 LT/HR	$176
(*)10010273	183158	0,9	4 LT/HR	$173
(*)10010274	183159	1	4 LT/HR	$186

(*) Producto a pedido, precio referencial.

Términos y Condiciones de Ventas: 1.- (*Código) Producto a pedido, precio referencial. 2.- Valores publicados no incluyen IVA. 3.- Aunque nuestra política de precios es muy competitiva algunos de nuestros precios aquí reflejados pueden cambiar a partir del décimo día del mes, debido a condiciones del mercado. 4.- Los precios válidos de venta son los que se encuentran en la base de datos de sistema SAP en el día de la Nota de Venta. Antes de realizar Orden de Compra o un pago cerciórese del precio vigente con su ejecutivo comercial, venta mesón de sucursal o al (+56) 2 25987000. 5.- Cosmoplas se reserva el derecho de aceptar una orden con precio no actualizado.

CAÑERIA CON GOTERO INTEGRADO CILÍNDRICO AUTOCOMPENSADO PC2

MARCA: RIVULIS-PLASTRO (ISRAEL)
DIÁMETRO: 16MM
ESPESOR: 0,9MM
PRECIO POR METRO
UNIDAD DE VENTA: ROLLO 500M

CÓDIGO	REF.	DISTANCIA (M)	CAUDAL	PRECIO
(*)10010222	183087	0,3	2,2 L/H	$570
(*)10010223	183088	0,35	2,2 L/H	$1.272
(*)10010224	183089	0,4	2,2 L/H	$325
(*)10010215	183080	0,5	2,2 L/H	$243
(*)10010218	183083	0,6	2,2 L/H	$228
(*)10010225	183090	0,7	2,2 L/H	$213
(*)10010226	183091	0,75	2,2 L/H	$154.788
(*)10010219	183084	0,8	2,2 L/H	$202
(*)10010217	183082	0,9	2,2 L/H	$196
(*)10010216	183081	1	2,2 L/H	$190
(*)10010227	183092	0,3	3,9 L/H	$301
(*)10010228	183093	0,35	3,9 L/H	$1.282
(*)10010229	183094	0,4	3,9 L/H	$265
(*)10010220	183085	0,5	3,9 L/H	$356
(*)10010230	183095	0,6	3,9 L/H	$254
(*)10010231	183096	0,7	3,9 L/H	$254
(*)10010232	183101	0,75	3,9 L/H	$206
(*)10010233	183102	0,8	3,9 L/H	$207
(*)10010221	183086	1	3,9 L/H	$195

(*) Producto a pedido, precio referencial.

CAÑERIA CON GOTERO INTEGRADO CILÍNDRICO AUTOCOMPENSADO PC2

MARCA: RIVULIS-PLASTRO (ISRAEL)
DIÁMETRO: 16MM
ESPESOR: 1,0MM
PRECIO POR METRO
UNIDAD DE VENTA: ROLLO 500M

CÓDIGO	REF.	DISTANCIA (M)	PRECIO
(*)10010235	183115	0,3	$1.247
(*)10010236	183116	0,35	$294
(*)10010237	183117	0,4	$278
(*)10010238	183118	0,5	$275
(*)10010239	183119	0,6	$241
(*)10010240	183120	0,7	$230
(*)10010241	183121	0,75	$226
(*)10010242	183122	0,8	$222
(*)10010243	183123	0,9	$216
(*)10010244	183124	1	$211
(*)10010245	183125	0,3	$1.355
(*)10010246	183126	0,35	$1.342
(*)10010247	183127	0,4	$647
(*)10010248	183128	0,5	$261
(*)10010249	183129	0,6	$241
(*)10010250	183130	0,7	$230
(*)10010251	183131	0,75	$231
(*)10010252	183132	0,8	$227
(*)10010253	183133	0,9	$216
(*)10010254	183134	1	$211

(*) Producto a pedido, precio referencial.

Términos y Condiciones de Ventas: 1.- (*Código) Producto a pedido, precio referencial. 2.- Valores publicados no incluyen IVA. 3.- Aunque nuestra política de precios es muy competitiva algunos de nuestros precios aquí reflejados pueden cambiar a partir del décimo día del mes, debido a condiciones del mercado. 4.- Los precios válidos de venta son los que se encuentran en la base de datos de sistema SAP en el día de la Nota de Venta. Antes de realizar Orden de Compra o un pago cerciórese del precio vigente con su ejecutivo comercial, venta mesón de sucursal o al (+56) 2 25987000. 5.- Cosmoplas se reserva el derecho de aceptar una orden con precio no actualizado.

CAÑERIA CON GOTERO INTEGRADO CILÍNDRICO NORMAL HIDROGOL

MARCA: RIVULIS-PLASTRO (ISRAEL)
DIÁMETRO: 16MM
ESPESOR: 0.9MM (16-35)
PRECIO POR METRO
UNIDAD DE VENTA: ROLLO 500M

CÓDIGO	REF.	DISTANCIA (M)	CAUDAL (A 1 BAR)	PRECIO
(*)10010125	140241	0,25	1,05 L/H	USD 1
(*)10010084	140200	0,3	1,05 L/H	USD 1
(*)10010085	140201	0,35	1,05 L/H	$241
(*)10010086	140202	0,4	1,05 L/H	$229
(*)10010087	140203	0,5	1,05 L/H	$242
(*)10010088	140204	0,6	1,05 L/H	$215
(*)10010089	140205	0,7	1,05 L/H	$211
(*)10010090	140206	0,75	1,05 L/H	$209
(*)10010091	140207	0,8	1,05 L/H	$208
(*)10010092	140208	0,9	1,05 L/H	$206
(*)10010093	140209	1	1,05 L/H	$204
(*)10010163	140520	0,3	1,8 L/H	USD 1
(*)10010164	140521	0,35	1,8 L/H	$328.048
(*)10010165	140522	0,4	1,8 L/H	$229
(*)10010176	140533	0,5	1,8 L/H	$396
(*)10010167	140524	0,6	1,8 L/H	$215
(*)10010168	140525	0,7	1,8 L/H	$211
(*)10010169	140526	0,75	1,8 L/H	$209
(*)10010170	140527	0,8	1,8 L/H	$208
(*)10010171	140528	0,9	1,8 L/H	$206
(*)10010172	140529	1	1,8 L/H	$204
10010003	140040	0,3	2,2 L/H	$722
(*)10010004	140041	0,35	2,2 L/H	$241
10010014	140052	0,4	2,2 L/H	$333
10010012	140050	0,5	2,2 L/H	$427
(*)10010005	140042	0,6	2,2 L/H	$287
(*)10010006	140043	0,7	2,2 L/H	$275
(*)10010015	140053	0,75	2,2 L/H	$209
(*)10010007	140044	0,8	2,2 L/H	$229
(*)10010008	140045	0,9	2,2 L/H	$225
(*)10010013	140051	1	2,2 L/H	$230
(*)10010009	140046	0,3	4,1 L/H	$249
(*)10010010	140047	0,35	4,1 L/H	$144.804
(*)10010011	140048	0,4	4,1 L/H	$229
(*)10010016	140054	0,5	4,1 L/H	$249
(*)10010021	140059	0,6	4,1 L/H	$218
(*)10010018	140056	0,7	4,1 L/H	$229
(*)10010022	140060	0,75	4,1 L/H	$242
(*)10010019	140057	0,8	4,1 L/H	$234
(*)10010020	140058	0,9	4,1 L/H	$206
10010017	140055	1	4,1 L/H	$468

(*) Producto a pedido, precio referencial.

CAÑERIA CON GOTERO INTEGRADO CILÍNDRICO NORMAL HIDROGOL

MARCA: RIVULIS-PLASTRO (ISRAEL)
DIÁMETRO: 16MM
ESPESOR: 1MM (16-40)
PRECIO POR METRO
UNIDAD DE VENTA: ROLLO 500M

CÓDIGO	REF.	DISTANCIA (M)	CAUDAL (A 1 BAR)	PRECIO
(*)10010049	140115	0,25	1,0 L/H	$19.752
(*)10010094	140210	0,3	1,0 L/H	$421
(*)10010095	140211	0,35	1,0 L/H	$277
(*)10010096	140212	0,4	1,0 L/H	$249
(*)10010097	140213	0,5	1,0 L/H	$241
(*)10010098	140214	0,6	1,0 L/H	$179.844
(*)10010099	140215	0,7	1,0 L/H	$231
(*)10010100	140216	0,75	1,0 L/H	$230
(*)10010101	140217	0,8	1,0 L/H	$229
(*)10010102	140218	0,9	1,0 L/H	$226
(*)10010103	140219	1	1,0 L/H	$224
(*)10010173	140530	0,3	1,6 L/H	$303
(*)10010174	140531	0,35	1,6 L/H	$277
(*)10010175	140532	0,4	1,6 L/H	$303
(*)10010166	140523	0,5	1,6 L/H	$433
(*)10010177	140534	0,6	1,6 L/H	$277
(*)10010178	140535	0,7	1,6 L/H	$231
(*)10010179	140536	0,75	1,6 L/H	$230
(*)10010180	140537	0,8	1,6 L/H	$229
(*)10010181	140538	0,9	1,6 L/H	$226
(*)10010182	140539	1	1,6 L/H	$224
(*)10010184	140560	0,3	2,05 L/H	$718.815
(*)10010188	140565	0,35	2,05 L/H	$277
(*)10010187	140564	0,4	2,05 L/H	$280
(*)10010071	140143	0,5	2,05 L/H	$271
(*)10010072	140144	0,6	2,05 L/H	$306
(*)10010185	140561	0,7	2,05 L/H	$231
(*)10010189	140566	0,75	2,05 L/H	$230
(*)10010073	140147	0,8	2,05 L/H	$229
(*)10010074	140148	0,9	2,05 L/H	$226
(*)10010190	140567	1	2,05 L/H	$224
(*)10010186	140562	0,3	3,9 L/H	$269
(*)10010075	140151	0,35	3,9 L/H	$277
(*)10010076	140152	0,4	3,9 L/H	$249
(*)10010077	140153	0,5	3,9 L/H	$241
(*)10010078	140154	0,6	3,9 L/H	$245
(*)10010079	140155	0,7	3,9 L/H	$231
(*)10010080	140156	0,75	3,9 L/H	$375
(*)10010081	140157	0,8	3,9 L/H	$229
(*)10010082	140158	0,9	3,9 L/H	$226
(*)10010083	140159	1	3,9 L/H	$224

(*) Producto a pedido, precio referencial.

Términos y Condiciones de Ventas: 1.- (*Código) Producto a pedido, precio referencial. 2.- Valores publicados no incluyen IVA. 3.- Aunque nuestra política de precios es muy competitiva algunos de nuestros precios aquí reflejados pueden cambiar a partir del décimo día del mes, debido a condiciones del mercado. 4.- Los precios válidos de venta son los que se encuentran en la base de datos de sistema SAP en el día de la Nota de Venta. Antes de realizar Orden de Compra o un pago cerciórese del precio vigente con su ejecutivo comercial, venta mesón de sucursal o al (+56) 2 25987000. 5.- Cosmoplas se reserva el derecho de aceptar una orden con precio no actualizado.

CAÑERIA CON GOTERO INTEGRADO COMPENSADO HYDRO PC

MARCA: RIVULIS-PLASTRO (ISRAEL)
DIÁMETRO: 16MM
ESPESOR: 0.9MM (16-35)
PRECIO POR METRO
UNIDAD DE VENTA: ROLLO 500M

CÓDIGO	REF.	MEDIDA	CAUDAL (A 1 BAR)	PRECIO
(*)10010048	140114	0,25	1,2 L/H	$418
(*)10010104	140220	0,3	1,2 L/H	$390
(*)10010105	140221	0,35	1,2 L/H	$1.552
(*)10010106	140222	0,4	1,2 L/H	$407
(*)10010107	140223	0,5	1,2 L/H	$333
(*)10010108	140224	0,6	1,2 L/H	$313
(*)10010109	140225	0,7	1,2 L/H	$1.148
(*)10010110	140226	0,75	1,2 L/H	$16.290
(*)10010111	140227	0,8	1,2 L/H	$285
(*)10010112	140228	0,9	1,2 L/H	$277
(*)10010113	140229	1	1,2 L/H	$271
(*)10010143	140500	0,3	1,6 L/H	$456
(*)10010144	140501	0,35	1,6 L/H	$1.931
(*)10010145	140502	0,4	1,6 L/H	$1.740
(*)10010146	140503	0,5	1,6 L/H	$374
(*)10010147	140504	0,6	1,6 L/H	$313
(*)10010148	140505	0,7	1,6 L/H	$20.394
(*)10010149	140506	0,75	1,6 L/H	$289
(*)10010150	140507	0,8	1,6 L/H	$285
(*)10010151	140508	0,9	1,6 L/H	$277
(*)10010152	140509	1	1,6 L/H	$271
10010032	140087	0,3	2,2 L/H	$747
(*)10010033	140088	0,35	2,2 L/H	$390
(*)10010034	140089	0,4	2,2 L/H	$362
10010025	140080	0,5	2,2 L/H	$1.006
(*)10010028	140083	0,6	2,2 L/H	$342
(*)10010035	140090	0,7	2,2 L/H	$303
(*)10010036	140091	0,75	2,2 L/H	$7.335
(*)10010029	140084	0,8	2,2 L/H	$285
(*)10010027	140082	0,9	2,2 L/H	$277
(*)10010026	140081	1	2,2 L/H	$166.004
(*)10010037	140092	0,3	3,6 L/H	$418
(*)10010038	140093	0,35	3,6 L/H	$1.563
(*)10010039	140094	0,4	3,6 L/H	$362
(*)10010030	140085	0,5	3,6 L/H	$374
(*)10010040	140095	0,6	3,6 L/H	$313
(*)10010041	140096	0,7	3,6 L/H	$303
(*)10010042	140101	0,75	3,6 L/H	$289
(*)10010043	140102	0,8	3,6 L/H	USD 1
(*)10010045	140104	0,9	3,6 L/H	$277
(*)10010031	140086	1	3,6 L/H	$375

(*) Producto a pedido, precio referencial.

CAÑERÍA CON GOTERO INTEGRADO COMPENSADO HYDRO PC

MARCA: RIVULIS-PLASTRO (ISRAEL)
DIÁMETRO: 16MM
ESPESOR: 1MM (16-40)
PRECIO POR METRO
UNIDAD DE VENTA: ROLLO 500M

CÓDIGO	REF.	DISTANCIA (M)	CAUDAL (A 1 BAR)	PRECIO
(*)10010047	140113	0,25	1,2 L/H	$469
(*)10010114	140230	0,3	1,2 L/H	$496
(*)10010115	140231	0,35	1,2 L/H	$1.575
(*)10010116	140232	0,4	1,2 L/H	$1.452
(*)10010117	140233	0,5	1,2 L/H	$1.475
(*)10010118	140234	0,6	1,2 L/H	$337
(*)10010119	140235	0,7	1,2 L/H	$323
(*)10010120	140236	0,75	1,2 L/H	$313
(*)10010121	140237	0,8	1,2 L/H	$308
(*)10010122	140238	0,9	1,2 L/H	$101.785
(*)10010123	140239	1	1,2 L/H	$40.104
(*)10010153	140510	0,3	1,6 L/H	$441
(*)10010154	140511	0,35	1,6 L/H	$413
(*)10010155	140512	0,4	1,6 L/H	$386
(*)10010156	140513	0,5	1,6 L/H	$356
(*)10010157	140514	0,6	1,6 L/H	$337
(*)10010158	140515	0,7	1,6 L/H	$323
(*)10010159	140516	0,75	1,6 L/H	$313
(*)10010160	140517	0,8	1,6 L/H	$308
(*)10010161	140518	0,9	1,6 L/H	$128.988
(*)10010162	140519	1	1,6 L/H	$294
(*)10010069	140135	0,3	2,2 L/H	$441
(*)10010050	140116	0,35	2,2 L/H	$413
(*)10010051	140117	0,4	2,2 L/H	$386
10010052	140118	0,5	2,2 L/H	$662
(*)10010053	140119	0,6	2,2 L/H	$337
(*)10010054	140120	0,7	2,2 L/H	$323
(*)10010055	140121	0,75	2,2 L/H	$313
(*)10010056	140122	0,8	2,2 L/H	$308
(*)10010057	140123	0,9	2,2 L/H	$32.096
(*)10010058	140124	1	2,2 L/H	$321
(*)10010059	140125	0,3	3,6 L/H	$413
(*)10010060	140126	0,35	3,6 L/H	$441
(*)10010061	140127	0,4	3,6 L/H	$1.773
(*)10010062	140128	0,5	3,6 L/H	$588
(*)10010063	140129	0,6	3,6 L/H	$569
(*)10010064	140130	0,7	3,6 L/H	$323
(*)10010065	140131	0,75	3,6 L/H	$313
(*)10010066	140132	0,8	3,6 L/H	$308
(*)10010067	140133	0,9	3,6 L/H	$301
(*)10010068	140134	1	3,6 L/H	$294

(*) Producto a pedido, precio referencial.

CAÑERÍA CON GOTERO INTEGRADO PLANO AUTOCOMPENSADO H5 PC

MARCA: RAIN BIRD (U.S.A)
DIÁMETRO: 35MM
ESPESOR: 0.9MM (16-35)
FABRICACIÓN: U.S.A
PRODUCTO CERTIFICADO
PRECIO POR ROLLO
UNIDAD DE VENTA: ROLLO 500M

CÓDIGO	REF.	DISTANCIA (M)	CAUDAL (L/H)*	PRECIO
10000061	-	0,3	2,0	$275.003
10000062	-	0,4	2,0	$241.253
10000063	-	0,5	2,0	$221.153

NOTA: Medidas especiales a pedido.

Términos y Condiciones de Ventas: 1.- (*Código) Producto a pedido, precio referencial. 2.- Valores publicados no incluyen IVA. 3.- Aunque nuestra política de precios es muy competitiva algunos de nuestros precios aquí reflejados pueden cambiar a partir del décimo día del mes, debido a condiciones del mercado. 4.- Los precios válidos de venta son los que se encuentran en la base de datos de sistema SAP en el día de la Nota de Venta. Antes de realizar Orden de Compra o un pago cerciórese del precio vigente con su ejecutivo comercial, venta mesón de sucursal o al (+56) 2 25987000. 5.- Cosmoplas se reserva el derecho de aceptar una orden con precio no actualizado.

(*) Producto a pedido, precio referencial.

TUBERÍA PARED DELGADA Y CINTA POLIETILENO

TUBERÍA POLIETILENO PARED DELGADA D900

MARCA: RIVULIS-PLASTRO (ISRAEL)
GOTERO PASTILLA COMPACT
UNIDAD DE VENTA: ROLLO

CÓDIGO	REF.	ESPESOR Y DISTANCIA GOTERO	METROS / ROLLO	CAUDAL A 1 BAR	PRECIO
10020024	170685	5 MIL A 10 CM	3100	1,0 L/HORA/GOT	$244.969
10020037	170700	5 MIL A 10 CM	3100	1,4 L/HORA/GOT	$187.860
10020027	170690	5 MIL A 15 CM	3200	1,0 L/HORA/GOT	$553.513
10020026	170689	5 MIL A 20 CM	3300	1,4 L/HORA/GOT	$387.168
(*)10020028	170691	5 MIL A 20 CM	3300	1,0 L/HORA/GOT	$231.876
(*)10020056	170725	5 MIL A 25 CM	3500	1,4 L/HORA/GOT	$218.888
10020029	170692	6 MIL A 20 CM	2800	1,0 L/HORA/GOT	$226.750
10020036	170699	6 MIL A 20 CM	2800	1,4 L/HORA/GOT	$558.114
(*)10020030	170693	6 MIL A 30 CM	3000	1,0 L/HORA/GOT	$226.750
(*)10020054	170722	8 MIL A 10 CM	2500	1,0 L/HORA/GOT	$236.364
(*)10020053	170719	8 MIL A 15 CM	2600	1,0 L/HORA/GOT	$611.548
(*)10020057	170726	8 MIL A 15 CM	2600	1,4 L/HORA/GOT	$227.619
10020045	170709	8 MIL A 20 CM	2700	1,0 L/HORA/GOT	USD 436
10020035	170698	8 MIL A 20 CM	2700	1,4 L/HORA/GOT	$363.852
(*)10020031	170694	8 MIL A 30 CM	2900	1,0 L/HORA/GOT	$207.232
(*)10020032	170695	8 MIL A 30 CM	2900	1,4 L/HORA/GOT	$207.232
(*)10020047	170711	10 MIL A 20 CM	2300	1,4 L/HORA/GOT	$221.006

(*) Producto a pedido, precio referencial.

CINTAS DE FLUJO TURBULENTO T -TAPE

MARCA: RIVULIS-PLASTRO (ISRAEL)
FILTRACIÓN RECOMENDADA: 150 MESH/100 MICRON
DIÁMETRO: 5/8”
METROS POR ROLLO: 3.658M
UNIDAD DE VENTA: ROLLO

CÓDIGO	REF.	ESPESOR Y DISTANCIA GOTERO	CAUDAL (L/H)*	PRECIO
(*)10020003	140603	5 MIL A 10 CM–7,5 L/H/M	0,76	$241.004
(*)10020000	140600	5 MIL A 15 CM–5,0 L/H/M	0,76	$270.576
(*)10020001	140601	5 MIL A 20 CM–3,8 L/H/M	0,76	$262.695
(*)10020002	140602	5 MIL A 20 CM–5,0 L/H/M	1	$270.576

(*) Producto a pedido, precio referencial.

ESPECIFICACIONES TUBERÍA PARED DELGADA

ESPESOR	ESPESOR (MM)	PRESIÓN MÁXIMA (BAR)
5 MIL	0,14	0,8
6 MIL	0,15	1
8 MIL	0,2	1,2
10 MIL	0,25	1,4
15 MIL	0,38	1,8
18 MIL	0,46	2,5
24 MIL	0,61	2,5

GOTEROS

GOTERO BOTÓN AUTOCOMPENSADO

MARCA: RIVULIS-PLASTRO (ISRAEL)
COLOR BASE: NEGRO, SALIDA CÓNICA
RANGO DE PRESIÓN: 0,6 A 3,5 BAR
UNIDAD DE VENTA: UNITARIO

CÓDIGO	REF.	CAUDAL	COLOR SALIDA	PRECIO
10000001	140140	2,2 L/H	CAFÉ	$311
10000004	140145	3,85 L/H	NEGRO	$306
10000007	140150	8,0 L/H	VERDE	$198

GOTERO BOTÓN AUTOCOMPENSADO ANTIDRENANTE

MARCA: RIVULIS-PLASTRO (ISRAEL)
COLOR BASE: CAFÉ, SALIDA CÓNICA
RANGO DE PRESIÓN: 0,7 A 3,5 BAR
PRESIÓN DE CIERRE: 0,15 BAR
UNIDAD DE VENTA: UNITARIO

CÓDIGO	REF.	CAUDAL	COLOR	PRECIO
10000003	140142	1,1 L/H	GRIS	$500
10000002	140141	2,2 L/H	CAFÉ	$426
10000005	140146	3,85 L/H	NEGRO	$315
(*)10000006	140149	8,0 L/H	VERDE	$274

(*) Producto a pedido, precio referencial.

Términos y Condiciones de Ventas: 1.- (*Código) Producto a pedido, precio referencial. 2.- Valores publicados no incluyen IVA. 3.- Aunque nuestra política de precios es muy competitiva algunos de nuestros precios aquí reflejados pueden cambiar a partir del décimo día del mes, debido a condiciones del mercado. 4.- Los precios válidos de venta son los que se encuentran en la base de datos de sistema SAP en el día de la Nota de Venta. Antes de realizar Orden de Compra o un pago cerciórese del precio vigente con su ejecutivo comercial, venta mesón de sucursal o al (+56) 2 25987000. 5.- Cosmoplas se reserva el derecho de aceptar una orden con precio no actualizado.

GOTERO BOTÓN AUTOCOMPENSADO ANTIDRENANTE

MARCA: RIVULIS-PLASTRO (ISRAEL)
COLOR BASE: CAFÉ, SALIDA DENTADA ANGULAR
RANGO DE PRESIÓN: 0,7 A 3,5 BAR
PRESIÓN DE CIERRE: 0,15 BAR
UNIDAD DE VENTA: UNITARIO

CÓDIGO	REF.	CAUDAL	COLOR	PRECIO
(*)10000017	140291	2,2 L/H	CAFÉ	$251

(*) Producto a pedido, precio referencial.

GOTERO BOTÓN REGULABLE 0–70 L

MARCA: PALAPLAST (GRECIA)
DIÁMETRO DE MOJADO REGULABLE
FÁCIL DE ABRIR Y LIMPIAR
UNIDAD DE VENTA: UNITARIO

CÓDIGO	REF.	CAUDAL	COLOR	PRECIO
10000027	147030	0–70 L/H	ROJO	$135

GOTERO BOTÓN NORMAL

MARCA: PALAPLAST (GRECIA)
MODELO: NESTOS
FÁCIL DE ABRIR Y LIMPIAR
FLUJO TURBULENTO
UNIDAD DE VENTA: UNITARIO

CÓDIGO	REF.	CAUDAL	COLOR	PRECIO
10000025	147024	2 L/H	NEGRO	$166
10000026	147025	4 L/H	VERDE	$185

ESTACA PARA CONEXIÓN DE MICROTUBO

MARCA: RIVULIS-PLASTRO (ISRAEL)
UNIDAD DE VENTA: UNITARIO

CÓDIGO	REF.	MODELO	CAUDAL	PRECIO
10430001	140288	SNAPEG	SÓLO SOPORTE	$93
10430002	140289	DRIPEG	2 L/H	$304

CAÑERÍA DE POLIETILENO CAFÉ

MARCA: RIVULIS-PLASTRO
TUBO BICAPA
MEJOR RESISTENCIA A LA TRACCIÓN
IDEAL PARA PARQUES Y JARDINES
PRESIÓN MÁX: 4 BARES
PRECIO: POR METRO
UNIDAD DE VENTA: ROLLO

CÓDIGO	REF.	MEDIDA	ESPESOR	METROS X ROLLO	PRECIO
10430000	103280	16 MM	1,2 MM	500 METROS	$182

GOTERO BOTÓN DESARMABLE FLUJO REGULAR

MARCA: RIVULIS-PLASTRO (ISRAEL)
UNIDAD DE VENTA: UNITARIO

CÓDIGO	REF.	CAUDAL	COLOR SALIDA	PRECIO
10000011	140282	2 L/H	CAFÉ	$321
10000012	140283	4 L/H	NEGRO	$438
10000013	140284	8 L/H	VERDE	$340

GOTERO BOTÓN REGULABLE 0–100 L

MARCA: PALAPLAST (GRECIA)
DIÁMETRO DE MOJADO REGULABLE
FÁCIL DE ABRIR Y LIMPIAR
UNIDAD DE VENTA: UNITARIO

CÓDIGO	REF.	CAUDAL	COLOR	PRECIO
10000028	147031	0–100 L/H	VERDE	$359

GOTERO BOTÓN AUTOCOMPENSADO

MARCA: MICROFLAPPER (U.S.A.)
AUTOLIMPIANTE
PRESIÓN MÁXIMA: 5 BAR
UNIDAD DE VENTA: UNITARIO

CÓDIGO	REF.	CAUDAL	COLOR	PRECIO
10000021	147000	2 L/H	CAFÉ	$145
10000022	147010	4 L/H	NEGRO	$149
10000024	147020	8 L/H	VERDE	$141

MICROTUBO

MARCA: RIVULIS-PLASTRO (ISRAEL)
UNIDAD DE VENTA: ROLLO

CÓDIGO	REF.	DESCRIPCIÓN	LARGO ROLLO	PRECIO
(*)10000018	140292	3 X 5 MM	100 M	$18.765

(*) Producto a pedido, precio referencial.

Términos y Condiciones de Ventas: 1.- (*Código) Producto a pedido, precio referencial. 2.- Valores publicados no incluyen IVA. 3.- Aunque nuestra política de precios es muy competitiva algunos de nuestros precios aquí reflejados pueden cambiar a partir del décimo día del mes, debido a condiciones del mercado. 4.- Los precios válidos de venta son los que se encuentran en la base de datos de sistema SAP en el día de la Nota de Venta. Antes de realizar Orden de Compra o un pago cerciórese del precio vigente con su ejecutivo comercial, venta mesón de sucursal o al (+56) 2 25987000. 5.- Cosmoplas se reserva el derecho de aceptar una orden con precio no actualizado.

CAÑERÍA POLIETILENO

CAÑERÍA DE POLIETILENO

VIRGEN LINEAL PARA RIEGO
PRESIÓN MÁX: 4 BARES
PRECIO: POR METRO
UNIDAD DE VENTA: ROLLO

CÓDIGO	REF.	MEDIDA	ESPESOR	METROS X ROLLO	PRECIO
10050009	103211	16 MM	1,0 MM	500 METROS	$319
10050005	103206	16 MM	1,0 MM	200 METROS	$196
10050001	103201	16 MM	1,2 MM	400 METROS	$381
10050008	103210	20 MM	1,0 MM	400 METROS	$464
(*)10050002	103202	20 MM	1,2 MM	400 METROS	$280

(*) Producto a pedido, precio referencial.

CAÑERÍA DE POLIETILENO

RIEGO RURAL
PRODUCTO NACIONAL
PRESIÓN MÁX: 6 BARES
PRECIO: POR METRO
UNIDAD DE VENTA: ROLLO

CÓDIGO	REF.	MEDIDA	ESPESOR	METROS X ROLLO	PRECIO
10050016	103301	1/2"	1,6 MM	100 METROS	$529
10050018	103303	3/4"	1,8 MM	100 METROS	$955
10050019	103305	1"	2 MM	100 METROS	$1.229
10050020	103307	1 1/4''	2 MM	100 METROS	$1.422
10050021	103309	1 1/2"	2,9 MM	100 METROS	$3.058
10050022	103311	2''	3,6 MM	100 METROS	$5.138

CAÑERÍA DE POLIETILENO BLANCA

MARCA: RIVULIS-PLASTRO
TUBO BICAPA
MEJOR RESISTENCIA A LA TRACCIÓN
REDUCE TEMPERATURA DE AGUA
MEJOR VISIBILIDAD EN CAMPO
PRESIÓN MÁX: 4 BARES
PRECIO: POR METRO
UNIDAD DE VENTA: ROLLO

CÓDIGO	REF.	MEDIDA	ESPESOR	METROS X ROLLO	PRECIO
10050012	103214	16 MM	1,2 MM	500 METROS	$264

TERMINAL DE LÍNEA

MARCA: PALAPLAST (GRECIA)
MATERIAL: POLIPROPILENO
UNIDAD DE VENTA: UNITARIO

CÓDIGO	REF.	MEDIDA	PRECIO
10060079	144400	16 MM	$167
10060080	144402	20 MM	$118

FITTING CAÑERÍA PE

COPLA POLIETILENO LINEAL

MARCA: PALAPLAST (GRECIA)
MATERIAL: POLIPROPILENO
UNIDAD DE VENTA: UNITARIO

CÓDIGO	REF.	MEDIDA	TIPO	PRECIO
10060060	144300	12 X 12	NORMAL	$106
10060061	144302	16 X 16	NORMAL	$100
10060064	144306	20 X 20	NORMAL	$211
(*)10060065	144320	16 X 12	REDUCCIÓN	$140

(*) Producto a pedido, precio referencial.

TEE POLIETILENO LINEAL

MARCA: PALAPLAST (GRECIA)
MATERIAL: POLIPROPILENO
UNIDAD DE VENTA: UNITARIO

CÓDIGO	REF.	MEDIDA	TIPO	PRECIO
10060068	144342	16 MM	NORMAL	$177
(*)10060070	144344	20 MM	NORMAL	$158

(*) Producto a pedido, precio referencial.

CODO POLIETILENO

MARCA: PALAPLAST (GRECIA)
MATERIAL: POLIPROPILENO
UNIDAD DE VENTA: UNITARIO

CÓDIGO	REF.	MEDIDA	TIPO	PRECIO
10060078	144382	16 X 16	NORMAL	$167

FITTING DE ACETAL

UNIDAD DE VENTA: UNITARIO

CÓDIGO	REF.	MEDIDA	TIPO	PRECIO
10060073	144372	COPLA	16 MM	$180
10060074	144373	TEE	16 MM	$533
(*)10060075	144374	CODO	16 MM	$186

(*) Producto a pedido, precio referencial.

Términos y Condiciones de Ventas: 1.- (*Código) Producto a pedido, precio referencial. 2.- Valores publicados no incluyen IVA. 3.- Aunque nuestra política de precios es muy competitiva algunos de nuestros precios aquí reflejados pueden cambiar a partir del décimo día del mes, debido a condiciones del mercado. 4.- Los precios válidos de venta son los que se encuentran en la base de datos de sistema SAP en el día de la Nota de Venta. Antes de realizar Orden de Compra o un pago cerciórese del precio vigente con su ejecutivo comercial, venta mesón de sucursal o al (+56) 2 25987000. 5.- Cosmoplas se reserva el derecho de aceptar una orden con precio no actualizado.

FITTINGS CON ANILLA DE SEGURIDAD PARA CAÑERÍA DE POLIETILENO

MATERIAL: POLIPROPILENO
MEDIDA: 16 MM
UNIDAD DE VENTA: UNITARIO

CÓDIGO	REF.	PRODUCTO	PRECIO
10060062	144303	COPLA	$405
10060092	144423	CONECTOR CON GOMA GROMIT	$439

CONECTOR GROMET

MARCA: PALAPLAST (GRECIA)
MATERIAL: POLIPROPILENO
PERFORACIÓN A PVC DE 15 MM
UNIDAD DE VENTA: UNITARIO

CÓDIGO	REF.	DESCRIPCIÓN	PRECIO
10060090	144421	CONECTOR 16 MM CON GOMA	$1.324
10060093	144424	CONECTOR 20 MM CON GOMA	$657

MINI VÁLVULA 16MM X 16MM

MARCA: PALAPLAST (GRECIA)
MATERIAL: POLYACETAL
PRESIÓN NOMINAL: 4 BARES
UNIDAD DE VENTA: UNITARIO

CÓDIGO	REF.	MEDIDA	PRECIO
10060109	161084	16 X 16 MM	$860

TOMA MANOMÉTRICA PLÁSTICA

MARCA: PALAPLAST (GRECIA)
UNIDAD DE VENTA: UNITARIO

CÓDIGO	REF.	MEDIDA	MODELO	PRECIO
10200060	161090	1/4"	HILO 1/4" HE	$788
10200062	161092	1/4"	A PINCHAR	$1.098

PUNZÓN PLÁSTICO PERFORADOR

MARCA: PALAPLAST (GRECIA)
UNIDAD DE VENTA: UNITARIO

CÓDIGO	REF.	MEDIDA	PRECIO
10060100	161070	3 MM	$11.180

TAPÓN GOTERO

MARCA: PALAPLAST (GRECIA)
UNIDAD DE VENTA: UNITARIO

CÓDIGO	REF.	MEDIDA	PRECIO
10000040	147100	4 MM	$44

FITTING PARA POLIETILENO

MARCA: RIVULIS-PLASTRO (ISRAEL)
MATERIAL: ACETAL
UNIDAD DE VENTA: ROLLO

CÓDIGO	REF.	DESCRIPCIÓN	PRECIO
10060086	144415	CONECTOR SALIDA A POLIETILENO 16 MM	$107
(*)10060005	140422	CONECTOR SALIDA A POLIETILENO 20 MM	$167
10060085	144414	GOMA GROMET PARA CONECTOR 16 Y 20 MM	$127

(*) Producto a pedido, precio referencial.

FITTING TUBERÍA PARED DELGADA Y CINTAS

CONECTOR DE CINTA A POLIETILENO

MARCA: PALAPLAST (GRECIA)
MATERIAL: HDPE
UNIDAD DE VENTA: UNITARIO

CÓDIGO	REF.	MEDIDA	PRECIO
10060102	161072	16 MM	$222

MINI VÁLVULA CINTA A MANGUERA PLANA

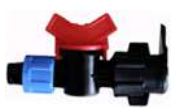

UNIDAD DE VENTA: UNITARIO

CÓDIGO	REF.	ORIGEN	PRECIO
10040012	161114	R.P.C.	$1.546
(*)10060117	161116	ITALIA	$1.375

(*) Producto a pedido, precio referencial.

Términos y Condiciones de Ventas: 1.- (*Código) Producto a pedido, precio referencial. 2.- Valores publicados no incluyen IVA. 3.- Aunque nuestra política de precios es muy competitiva algunos de nuestros precios aquí reflejados pueden cambiar a partir del décimo día del mes, debido a condiciones del mercado. 4.- Los precios válidos de venta son los que se encuentran en la base de datos de sistema SAP en el día de la Nota de Venta. Antes de realizar Orden de Compra o un pago cerciórese del precio vigente con su ejecutivo comercial, venta mesón de sucursal o al (+56) 2 25987000. 5.- Cosmoplas se reserva el derecho de aceptar una orden con precio no actualizado.

MINI VÁLVULA CINTA A CABEZAL DE PVC CON GOMA

MARCA: PALAPLAST (GRECIA)
MATERIAL: POLYACETAL
PRESIÓN NOMINAL: 4 BARES
UNIDAD DE VENTA: UNITARIO

CÓDIGO	REF.	MEDIDA	PRECIO
10200059	161088	17 MM X 12 MM	$1.007

MINI VÁLVULA (CINTA A POLIETILENO)

MARCA: PALAPLAST (GRECIA)
MATERIAL: POLYACETAL
PRESIÓN NOMINAL: 4 BARES
UNIDAD DE VENTA: UNITARIO

CÓDIGO	REF.	MEDIDA	PRECIO
10200058	161086	16 MM X 17 MM	$1.060

CONECTOR LAYFLAT 3/4” HI

MARCA: PALAPLAST (GRECIA)
MATERIAL: HDPE
UNIDAD DE VENTA: UNITARIO

CÓDIGO	REF.	MEDIDA	PRECIO
10200069	161110	3/4" HI	$396

CONECTOR DE LAYFLAT A CINTA

MATERIAL: HDPE
UNIDAD DE VENTA: UNITARIO

CÓDIGO	REF.	MEDIDA	PRECIO
10060116	161113	16 MM	$906

TERMINAL DE CINTA

MARCA: PALAPLAST (GRECIA)
MATERIAL: HDPE
UNIDAD DE VENTA: UNITARIO

CÓDIGO	REF.	MEDIDA	PRECIO
10060107	161080	17 MM	$279

CONECTOR DE CINTA A PINCHAR

MARCA: PALAPLAST (GRECIA)
MATERIAL: HDPE
UNIDAD DE VENTA: UNITARIO

CÓDIGO	REF.	MEDIDA	PRECIO
10060105	161076	7 MM X 17 MM	$273

REPARADOR DE CINTA

MARCA: PALAPLAST (GRECIA)
MATERIAL: HDPE
UNIDAD DE VENTA: UNITARIO

CÓDIGO	REF.	MEDIDA	PRECIO
10060106	161078	17 MM X 17 MM	$384

CONECTOR DE LAYFLAT A CINTA

MARCA: PALAPLAST (GRECIA)
MATERIAL: HDPE
UNIDAD DE VENTA: UNITARIO

CÓDIGO	REF.	MEDIDA	PRECIO
10060115	161112	17 MM	$460

UNIÓN ROSCAR COLA LARGA

MATERIAL: POLIETILENO
ESPECIAL PARA USO AGRÍCOLA
PRECIO POR SET COMPLETO
UNIDAD DE VENTA: UNITARIO

CÓDIGO	REF.	MEDIDA	PRECIO
18610046	141430	1"	$3.069
(*)18610047	141432	1 1/4"	$4.829
18610048	141434	1 1/2"	$6.342
18610049	141436	2"	$8.307
18610050	141438	3"	$16.899
(*)18770096	187336	4"	$90.889

(*) Producto a pedido, precio referencial.

Términos y Condiciones de Ventas: 1.- (*Código) Producto a pedido, precio referencial. 2.- Valores publicados no incluyen IVA. 3.- Aunque nuestra política de precios es muy competitiva algunos de nuestros precios aquí reflejados pueden cambiar a partir del décimo día del mes, debido a condiciones del mercado. 4.- Los precios válidos de venta son los que se encuentran en la base de datos de sistema SAP en el día de la Nota de Venta. Antes de realizar Orden de Compra o un pago cerciórese del precio vigente con su ejecutivo comercial, venta mesón de sucursal o al (+56) 2 25987000. 5.- Cosmoplas se reserva el derecho de aceptar una orden con precio no actualizado.

MANGUERAS PLANAS (LAY FLAT)

MANGUERA PLANA TIPO BOMBERO
MARCA: DURA
COLOR: AZUL
PRECIO: POR METRO
UNIDAD DE VENTA: ROLLO 100 M

CÓDIGO	REF.	MEDIDA	PRESIÓN	PRECIO
18530005	160202	1 1/2"	8	$2.429
18530006	160204	2"	8	$2.617
18530007	160206	3"	6	$4.423
18530008	160208	4"	8	$6.544

MANGUERA PLANA TIPO BOMBERO
MARCA: DURA
COLOR: AZUL
PRECIO: POR METRO
UNIDAD DE VENTA: ROLLO 100 M

CÓDIGO	REF.	MEDIDA	PRESIÓN	PRECIO
18530009	160220	1"	4	$1.780
18530010	160222	1 1/2"	4	$2.326
18530011	160224	2"	4	$3.222
18530012	160226	3"	4	$4.258
18530013	160228	4"	4	$5.456
18530014	160230	6"	4	$14.354

RIEGO

MICROASPERSIÓN

CABEZA MICROASPERSOR AUTOCOMPENSADO RONDO FLUJO REGULADO (R.F.R.)
MARCA: RIVULIS-PLASTRO (ISRAEL)
ROTOR: GRIS
CONEXIÓN: ESPIGA PARA MICROTUBO 4X7 MM
PRESIÓN RECOMENDADA: 1,5 A 3,5 BAR
UNIDAD DE VENTA: UNITARIO

CÓDIGO	REF.	BOQUILLA	CAUDAL (L/H)	DIÁMETRO (M)	PRECIO
(*)10430028	140673	NEGRA	23	4	$2.417
(*)10430029	140674	AZUL	30	5,5	$2.031
(*)10430030	140675	AZUL OSCURO	41	5,7	$2.031

(*) Producto a pedido, precio referencial.

CABEZA MICROASPERSOR AUTOCOMPENSADO INVERTIDO RONDO FLUJO REGULADO (R.F.R.)
MARCA: RIVULIS-PLASTRO (ISRAEL)
ROTOR: ROJO
CONEXIÓN: ESPIGA PARA MICROTUBO 4X7 MM
PRESIÓN RECOMENDADA: 1,5 A 2,5 BAR
UNIDAD DE VENTA: UNITARIO

CÓDIGO	REF.	BOQUILLA	CAUDAL (L/H)	DIÁMETRO (M)	PRECIO
(*)10430032	140679	NEGRA	23	3,2	$1.401
(*)10430033	140680	AZUL	30	4	$1.443
(*)10430034	140683	AZUL OSCURO	41	4	$1.771
(*)10430037	140686	BLANCA	90	6,4	$253

(*) Producto a pedido, precio referencial.

CABEZA MICROASPERSOR RONDO ULTRA
MARCA: RIVULIS-PLASTRO (ISRAEL)
ROTOR: NEGRO
CONEXIÓN: ESPIGA PARA MICROTUBO 4X7 MM
PRESIÓN RECOMENDADA: 1,5 A 2,5 BAR
UNIDAD DE VENTA: UNITARIO

CÓDIGO	REF.	BOQUILLA	CAUDAL (L/H)	DIÁM. (M)	PRECIO
(*)10430016	140660	CELESTE	30	6,5	$858
10030019	140661	NEGRO	39	5,8	$1.074
(*)10430017	140662	AZUL	51	6,6	$834
(*)10430018	140663	AZUL OSCURO	64	7,6	$858
(*)10430019	140664	VERDE	75	8,8	$858
(*)10430021	140666	CELESTE CON LIMITADOR DE ALCANCE	30	1	$899
(*)10430022	140667	NEGRO CON LIMITADOR DE ALCANCE	39	1	$909
(*)10430023	140668	AZUL CON LIMITADOR DE ALCANCE	51	1	$866

(*) Producto a pedido, precio referencial.

CABEZA MICROASPERSOR RONDO INVERTIDO
MARCA: RIVULIS-PLASTRO (ISRAEL)
ROTOR: VERDE
CONEXIÓN: ESPIGA PARA MICROTUBO 4X7 MM
PRESIÓN RECOMENDADA: 1,5 A 2,5 BAR
UNIDAD DE VENTA: UNITARIO

CÓDIGO	REF.	BOQUILLA	CAUDAL (L/H)	DIÁM. (M)	PRECIO
(*)10430024	140669	CELESTE	30	7,4	$849
10430025	140670	NEGRO	39	8,6	$1.236
(*)10430026	140671	AZUL	51	8,6	$833
(*)10430027	140672	AZUL OSCURO	64	8,6	$834

(*) Producto a pedido, precio referencial.

Términos y Condiciones de Ventas: 1.- (*Código) Producto a pedido, precio referencial. 2.- Valores publicados no incluyen IVA. 3.- Aunque nuestra política de precios es muy competitiva algunos de nuestros precios aquí reflejados pueden cambiar a partir del décimo día del mes, debido a condiciones del mercado. 4.- Los precios válidos de venta son los que se encuentran en la base de datos de sistema SAP en el día de la Nota de Venta. Antes de realizar Orden de Compra o un pago cerciórese del precio vigente con su ejecutivo comercial, venta mesón de sucursal o al (+56) 2 25987000. 5.- Cosmoplas se reserva el derecho de aceptar una orden con precio no actualizado.

CABEZA DE MICROASPERSOR S2000

MARCA: RIVULIS-PLASTRO (ISRAEL)
PRESIÓN RECOMENDADA: 1,5 A 3,5 BAR
INCLUYE ADAPTADOR PARA CONEXIÓN: PARA MICROTUBO 4X7 MM
ARMAR JUNTO A ESTACA CANTAL Y MICROTUBO O COLGANTE SÓLO CON MICROTUBO
UNIDAD DE VENTA: UNITARIO

CÓDIGO	REF.	BOQUILLA	CAUDAL (L/H)	DIÁM. (M)	PRECIO
10030000	140303	AZUL CLARO	29	6,5	$1.344
10030001	140304	NEGRO	37	6	$1.094
10030004	140307	VERDE	75	8	USD 1

MICROTUBOS PARA MICROASPERSORES

MARCA: RIVULIS-PLASTRO (ISRAEL)
CONECTOR A POLIETILENO
UNIDAD DE VENTA: UNITARIO

CÓDIGO	REF.	MEDIDAS	PRECIO
10430012	140349	60 CM X 4 X 7 MM	$889

PESA PARA MICROASPERSORES

MARCA: RIVULIS-PLASTRO (ISRAEL)
EVITA BALANCEO DE MICROASPERSORES Y NEBULIZADORES
UNIDAD DE VENTA: UNITARIO

CÓDIGO	REF.	DESCRIPCIÓN	PRECIO
10040002	140330	A ENSAMBLAR	$2.835

ESTACA NEGRA PARA MICROASPERSORES

MARCA: RIVULIS-PLASTRO (ISRAEL)
LONGITUD: 35CM
UNIDAD DE VENTA: UNITARIO

CÓDIGO	REF.	COLOR	ALTURA	PRECIO
10430005	140301	NEGRA	CANTAL	$523

CABEZA DE MICROASPERSOR S2000 AUTOCOMPENSADO

MARCA: RIVULIS-PLASTRO (ISRAEL)
PRESIÓN RECOMENDADA: 1,5 A 3,5 BAR (EN 74 Y 95 L/H 1,75 A 3,5 BAR)
INCLUYE ADAPTADOR PARA CONEXIÓN: PARA MICROTUBO 4X7 MM
ARMAR JUNTO A ESTACA CANTAL Y MICROTUBO O COLGANTE SÓLO CON MICROTUBO
UNIDAD DE VENTA: UNITARIO

CÓDIGO	REF.	BOQUILLA	CAUDAL (L/H)	DIÁM. (M)	PRECIO
10030009	140312	NEGRO	24	5	$944
10030010	140313	AZUL	31	5	$1.735
(*)10030011	140314	VERDE	52	6	$1.854

(*) Producto a pedido, precio referencial.

VÁLVULA ANTIGOTEO PARA MICROASPERSIÓN

MARCA: RIVULIS-PLASTRO (ISRAEL)
CONEXIÓN: A MICROTUBO 4X7 MM
UNIDAD DE VENTA: UNITARIO

CÓDIGO	REF.	MEDIDAS	PRECIO
10030014	140325	BARBA X BARBA	$1.206

ESTACA PARA MICROASPERSOR

ENGANCHE EN MICROTUBO
PROTECCIÓN UV
UNIDAD DE VENTA: UNITARIO

CÓDIGO	REF.	COLOR	ALTURA	PRECIO
10030094	193501	NEGRA	30 CMS	$187

NEBULIZADORES

NEBULIZADOR FLF BAJO CAUDAL

MARCA: RIVULIS-PLASTRO (ISRAEL)
USO: ENFRIAMIENTO Y HUMIDIFICACIÓN DE INVERNADEROS
PRESIÓN RECOMENDADA: 3,5 A 4,5 BAR
TAMAÑO DE GOTA 70 MICRONES
CAUDAL POR BOQUILLA: 5,4 L/H A 3,5 BAR
UNIDAD DE VENTA: UNITARIO

CÓDIGO	REF.	DESCRIPCIÓN	CAUDAL (L/H)*	PRECIO
(*)10430006	140318	2 SALIDAS SIN VÁLVULA ANTIGOTEO	10,8	$2.273
(*)10430007	140319	4 SALIDAS SIN VÁLVULA ANTIGOTEO	21,6	$4.791

(*) Producto a pedido, precio referencial.

TORNADO

MARCA: RIVULIS-PLASTRO (ISRAEL)
USO: ENFRIAMIENTO Y HUMIDIFICACIÓN DE INVERNADEROS
INCLUYE: ADAPTADOR PARA CONEXIÓN A MICROTUBO 4X7 MM
PRESIÓN RECOMENDADA: 2,5 A 3,5 BAR
TAMAÑO DE GOTA 140 MICRONES
UNIDAD DE VENTA: UNITARIO

CÓDIGO	REF.	CAUDAL (L/H)*	PRECIO
(*)10430009	140327	27	$869

(*) Producto a pedido, precio referencial.

Términos y Condiciones de Ventas: 1.- (*Código) Producto a pedido, precio referencial. 2.- Valores publicados no incluyen IVA. 3.- Aunque nuestra política de precios es muy competitiva algunos de nuestros precios aquí reflejados pueden cambiar a partir del décimo día del mes, debido a condiciones del mercado. 4.- Los precios válidos de venta son los que se encuentran en la base de datos de sistema SAP en el día de la Nota de Venta. Antes de realizar Orden de Compra o un pago cerciórese del precio vigente con su ejecutivo comercial, venta mesón de sucursal o al (+56) 2 25987000. 5.- Cosmoplas se reserva el derecho de aceptar una orden con precio no actualizado.

VÁLVULA ANTIGOTEO PARA ALTA PRESIÓN (NEBULIZACIÓN)

MARCA: RIVULIS-PLASTRO (ISRAEL)
PRESIÓN DE CIERRE: 1,4 BAR
PRESIÓN DE APERTURA: 3,5 BAR
CONEXIÓN: A MICROTUBO 4X7 MM
UNIDAD DE VENTA: UNITARIO

CÓDIGO	REF.	DESCRIPCIÓN	PRECIO
10430011	140329	BARBA X SALIDA CÓNICA MACHO	$805

ASPERSORES BAJO Y ALTO CAUDAL

ASPERSOR AGRÍCOLA DE BAJO CAUDAL LFX 300

MARCA: RAIN BIRD (U.S.A.)
MEDIDA: 1/2" HE NPT
TRABAJO: ENTRE 1,7 Y 3,45 BARES
SEGÚN ELECCIÓN DE BOQUILLAS
DEFLECTOR Y PRESIÓN:
RADIO DE MOJAMIENTO ENTRE 5,5 Y 7,6 M
CAUDALES DESDE 62 A 161 L/H
GARANTÍA: 5 AÑOS
OPCIÓN AUTOCOMPENSADO DISPONIBLE
UNIDAD DE VENTA: UNITARIO

CÓDIGO	REF.	DEFLECTOR	BOQUILLA	CAUDAL	PRECIO
(*)10040141	168500	9° ROJO	VERDE OSCURO 50	83-113 L/H	COTIZAR
(*)10040142	168502	9° BLANCO	AMARILLO CLARO 55	100-137 L/H	$3.213
(*)10040143	168504	15° NARANJO	ROJO CLARO 60	118-151 L/H	$3.213

(*) Producto a pedido, precio referencial.

ASPERSOR IMPACTO PLÁSTICO GIRO COMPLETO

MARCA: VYR (ESPAÑA)
RANGO OPERACIÓN: 2–4 BARES
MEDIDA: 1/2" HE
DOBLE BOQUILLA (N° 2,5 MM Y 3,0 MM)
UNIDAD DE VENTA: UNITARIO

CÓDIGO	REF.	MODELO	RANGO CAUDAL	RADIO ALCANCE	PRECIO
10040023	165025	VYR 26	650 A 870 L/H	10–12 M	$6.337

BOQUILLAS PARA VYR 26

MARCA: VYR (ESPAÑA)
UNIDAD DE VENTA: UNITARIO

CÓDIGO	REF.	TIPO	RANGO CAUDAL	RADIO ALCANCE	PRECIO
(*)10040046	165113	CAFÉ 1,6 MM	100-140 L	8 M	$504
(*)10040039	165106	VERDE 2,0 MM	170-310 L	9,5 M	$504
(*)10040047	165119	ROSADA 2,4 MM	265-400 L	10,5 M	$504
(*)10040045	165112	AZUL 2,5 MM	245-365	11,5 M	$504
(*)10040049	165121	ROJO 2,6 MM	297-413	11,7 M	$504
(*)10040041	165108	AMARILLO 2,8 MM	355-460	12	$504
(*)10040042	165109	VIOLETA 3,2 MM	520-650	12,8	$504
(*)10040043	165110	GRIS 3,6 MM	792-1090	12,8	$504
(*)10040050	165122	CELESTE 4 MM	948-1300	13 M	$504

(*) Producto a pedido, precio referencial.

ASPERSOR AGRÍCOLA DE BAJO CAUDAL LFX 600

MARCA: RAIN BIRD (U.S.A.)
MEDIDA: 1/2" HE NPT
TRABAJO: ENTRE 1,7 Y 3,45 BARES
SEGÚN ELECCIÓN DE BOQUILLAS
DEFLECTOR Y PRESIÓN:
RADIO DE MOJAMIENTO ENTRE 6.7 Y 9.4 M
CAUDALES DESDE 140 A 469 L/H
GARANTÍA: 5 AÑOS
OPCIÓN AUTOCOMPENSADO DISPONIBLE
UNIDAD DE VENTA: UNITARIO

CÓDIGO	REF.	DEFLECTOR	BOQUILLA	CAUDAL	PRECIO
(*)10040144	168506	9° AZUL	GRIS 65	140-190 L/H	$3.213
(*)10040145	168508	12° ROSA	MORADO 94	291-396 L/H	$3.213
(*)10040146	168510	15° MORADO	AZUL OSCURO 78	203-276 L/H	$3.213
(*)10040147	168512	15° ORO	AMARILLO 102	344-469 L/H	$2.037

(*) Producto a pedido, precio referencial.

ASPERSOR IMPACTO PLÁSTICO

GIRO COMPLETO ANTIHELADA
MARCA: VYR (ESPAÑA)
RANGO OPERACIÓN: 1,5–3,5 BARES
MEDIDA: 1/2" HE
DOBLE BOQUILLA (3,0 MM Y 3,2 MM)
UNIDAD DE VENTA: UNITARIO

CÓDIGO	REF.	MODELO	RANGO CAUDAL	RADIO ALCANCE	PRECIO
10040015	165005	VYR 16	0,8–1,2 M3/H	11–12 M	$5.510

ASPERSOR IMPACTO PLÁSTICO GIRO COMPLETO

MARCA: VYR (ESPAÑA)
RANGO OPERACIÓN: 1,75–4,5 BARES
MEDIDA: 3/4" HE
DOBLE BOQUILLA (3,96 MM Y 2,38 MM)
UNIDAD DE VENTA: UNITARIO

CÓDIGO	REF.	MODELO	RANGO CAUDAL	RADIO ALCANCE	PRECIO
10040080	165306	VYR 36	1,2–1,7 M3/H	13–18 M	$7.385

ASPERSOR IMPACTO PLÁSTICO GIRO COMPLETO

MARCA: VYR (ESPAÑA)
RANGO OPERACIÓN: 2,5–5,5 BARES
MEDIDA: 3/4" HE
DOBLE BOQUILLA (3,96 MM Y 2,38 MM)
UNIDAD DE VENTA: UNITARIO

CÓDIGO	REF.	MODELO	RANGO CAUDAL	RADIO ALCANCE	PRECIO
10040079	165305	VYR 56	1,3–1,9 M3/H	15–16,3 M	$9.107

Términos y Condiciones de Ventas: 1.- (*Código) Producto a pedido, precio referencial. 2.- Valores publicados no incluyen IVA. 3.- Aunque nuestra política de precios es muy competitiva algunos de nuestros precios aquí reflejados pueden cambiar a partir del décimo día del mes, debido a condiciones del mercado. 4.- Los precios válidos de venta son los que se encuentran en la base de datos de sistema SAP en el día de la Nota de Venta. Antes de realizar Orden de Compra o un pago cerciórese del precio vigente con su ejecutivo comercial, venta mesón de sucursal o al (+56) 2 25987000. 5.- Cosmoplas se reserva el derecho de aceptar una orden con precio no actualizado.

ASPERSOR XL

MARCA: RIVULIS-PLASTRO (ISRAEL)
BOQUILLA Y ROTOR DE ACETAL
PRESIÓN DE OPERACIÓN: 2,5 A 3,5 BAR
CONEXIÓN: 1/2" HE
UNIDAD DE VENTA: UNITARIO

CÓDIGO	REF.	BOQUILLA	CAUDAL (L/H)		DIÁMETRO (M)	PRECIO
			2,5 BAR	3,0 BAR		
(*)10030016	140334	AMARILLA	235	258	16,5	USD 6
(*)10040005	140335	CAFÉ	290	315	16,5	$2.477
(*)10030097	140336	NARANJA	341	373	16,8	$4.167

(*) Producto a pedido, precio referencial.

BOQUILLA PARA LF 2400

MARCA: RAIN BIRD (U.S.A.)
UNIDAD DE VENTA: UNITARIO

CÓDIGO	REF.	COLOR	DEFLECTOR CAFÉ		DEFLECTOR NEGRO		PRECIO
			Q (L/H)	R (M)	Q (L/H)	R (M)	
(*)10040125	168475	VERDE	384	9	-	-	$1.349
(*)10040126	168476	CANELA	447	9,3	-	-	$325
(*)10450036	168481	ROJO	509	9,3	-	-	$242
(*)10450037	168482	NEGRO	572	9,6	-	-	$242
(*)10040127	168477	PLATA	665	9,9	743	12,2	$242
(*)10450038	168483	CAFÉ	-	-	899	12,2	$242
(*)10450039	168484	GRIS OSCURO	-	-	1.052	12,8	$242

(*) Producto a pedido, precio referencial.

ASPERSOR ROTATORIO

MARCA: VYR (ESPAÑA)
RANGO OPERACIÓN: 1,5–3,0 BARES
MEDIDA: 1/2" HE
BOQUILLA ESTÁNDAR VERDE 1,8 MM
CON DEFLECTOR PARA OPCIÓN 180°
ÁNGULO 25° (ALTERNATIVAS DE 14° Y 10°)
UNIDAD DE VENTA: UNITARIO

CÓDIGO	REF.	MODELO	RANGO CAUDAL	RADIO ALCANCE	PRECIO
(*)10040017	165012	VYR 3250 AZUL	360-455	8,5–9 M	$5.900
(*)10040021	165017	VYR 3250 VERDE	550-695	10,5–11 M	$4.911
(*)10040020	165016	DEFLECTOR 180°			$1.107

(*) Producto a pedido, precio referencial.

CONECTOR DE LAYFLAT A MICROTUBO

MARCA: VYR (ESPAÑA)
PARA USO CON MICROTUBO 13 MM 165101
UNIDAD DE VENTA: UNITARIO

CÓDIGO	REF.	MODELO	PRECIO
(*)10040014	161117	13 MM	$791

(*) Producto a pedido, precio referencial.

ASPERSOR AGRÍCOLA DE IMPACTO LF 2400

MARCA: RAIN BIRD (U.S.A.)
MEDIDA: 1/2" HE
TRABAJO: ENTRE 1,7 Y 4,2 BARES
SEGÚN ELECCIÓN DE BOQUILLAS
DEFLECTOR Y PRESIÓN:
RADIO DE MOJAMIENTO ENTRE 8,1 Y 15,2 M
CAUDALES DESDE 384 A 1.488 L/H
GARANTÍA: 5 AÑOS
UNIDAD DE VENTA: UNITARIO

CÓDIGO	REF.	DEFLECTOR	BOQUILLA	CAUDAL (L/H)	RADIO (M)	PRECIO
(*)10040121	168471	NEGRO	PLATA	743	12,2	$7.201
(*)10040123	168473	CAFÉ	CANELA	447	9,3	$7.201

(*) Producto a pedido, precio referencial.

DEFLECTOR PARA LF 2400

MARCA: RAIN BIRD (U.S.A.)
UNIDAD DE VENTA: UNITARIO

CÓDIGO	REF.	COLOR	PRECIO
(*)10040117	168403	VERDE 10°	$370
(*)10040124	168474	CAFE 13°	$370
(*)10040118	168405	NARANJA 15°	$370
(*)10040128	168480	VERDE 22°	$420
(*)10040122	168472	NEGRO 27°	$381

(*) Producto a pedido, precio referencial.

MICROTUBO Y CONECTORES

MARCA: VYR (ESPAÑA)
PARA USAR CON VYR 16, 26, 3100 O 3200.
UNIDAD DE VENTA: UNITARIO

CÓDIGO	REF.	MEDIDA	PRECIO
10040034	165101	MICROTUBO 13 MM CON CONECTORES Y BASE SOPORTE	$2.990
10040032	165099	CONECTOR HEMBRA	$367
10040031	165098	CONECTOR MACHO	$350
10040033	165100	ESTACA GALVANIZADA 1,3 M	$4.589

ASPERSOR IMPACTO PLÁSTICO GIRO REGULABLE

MARCA: VYR (ESPAÑA)
RANGO OPERACIÓN: 2,4–4,2 BARES
MEDIDA: 3/4" HE
DOBLE BOQUILLA (3,96 MM Y 2,38 MM)
UNIDAD DE VENTA: UNITARIO

CÓDIGO	REF.	MODELO	RANGO CAUDAL	RADIO ALCANCE	PRECIO
10040081	165307	VYR 66	1,4–1,9 M3/H	14–15,5 M	$17.561

Términos y Condiciones de Ventas: 1.- (*Código) Producto a pedido, precio referencial. 2.- Valores publicados no incluyen IVA. 3.- Aunque nuestra política de precios es muy competitiva algunos de nuestros precios aquí reflejados pueden cambiar a partir del décimo día del mes, debido a condiciones del mercado. 4.- Los precios válidos de venta son los que se encuentran en la base de datos de sistema SAP en el día de la Nota de Venta. Antes de realizar Orden de Compra o un pago cerciórese del precio vigente con su ejecutivo comercial, venta mesón de sucursal o al (+56) 2 25987000. 5.- Cosmoplas se reserva el derecho de aceptar una orden con precio no actualizado.

ASPERSOR IMPACTO BRONCE GIRO COMPLETO

MARCA: VYR (ESPAÑA)
RANGO OPERACIÓN: 1–4 BARES
MEDIDA: 1/2" HE
1 BOQUILLA (4 MM)
UNIDAD DE VENTA: UNITARIO

CÓDIGO	REF.	MODELO	RANGO CAUDAL	RADIO ALCANCE	PRECIO
10040074	165300	VYR 50	1,0–1,2 M3/H	12–13 M	$16.516

ASPERSOR IMPACTO BRONCE REGULABLE

MARCA: VYR (ESPAÑA)
RANGO OPERACIÓN: 1,5–4 BARES
MEDIDA: 1/2" HE
1 BOQUILLA (3 MM)
UNIDAD DE VENTA: UNITARIO

CÓDIGO	REF.	MODELO	RANGO CAUDAL	RADIO ALCANCE	PRECIO
10040075	165301	VYR 80	0,45–0,72 M3/H	10–12 M	$23.509

ASPERSOR IMPACTO BRONCE GIRO COMPLETO

MARCA: VYR (ESPAÑA)
RANGO OPERACIÓN: 1,75–4,2 BARES
MEDIDA: 3/4" HE
DOBLE BOQUILLA (4,4 Y 2,4 MM)
UNIDAD DE VENTA: UNITARIO

CÓDIGO	REF.	MODELO	RANGO CAUDAL	RADIO ALCANCE	PRECIO
10040082	165308	VYR 35	1,6–2,2 M3/H	15–17 M	$47.500

ASPERSOR IMPACTO BRONCE GIRO COMPLETO

MARCA: VYR (ESPAÑA)
RANGO OPERACIÓN: 4–7 BARES
MEDIDA: 1 1/4" HE
TRIPLE BOQUILLA (12 X 6,3 X 3,2 MM)
UNIDAD DE VENTA: UNITARIO

CÓDIGO	REF.	MODELO	RANGO CAUDAL	RADIO ALCANCE	PRECIO
10040087	165316	VYR 155	13,2–18 M3/H	28–32 M	$95.064

ASPERSOR AGRÍCOLA

MARCA: VYR (ESPAÑA)
RANGO DE OPERACIÓN: 2–4 BARES
MEDIDA: 1 1/4" HE
UNIDAD DE VENTA: UNITARIO

CÓDIGO	REF.	MODELO	RANGO CAUDAL	RADIO ALCANCE	PRECIO
10040088	165317	144 S (SECTORIAL)	2,3–10,8 M3/H	16–26 M	$154.142
10040089	165318	144 C (CIRCULAR)	2,3–10,8 M3/H	16–26 M	$101.402

ASPERSOR IMPACTO BRONCE REGULABLE

MARCA: VYR (ESPAÑA)
RANGO OPERACIÓN: 1,75–4,2 BARES
MEDIDA: 3/4" HE
DOBLE BOQUILLA (4,4 Y 2,4 MM)
UNIDAD DE VENTA: UNITARIO

CÓDIGO	REF.	MODELO	RANGO CAUDAL	RADIO ALCANCE	PRECIO
10040083	165309	VYR 60	1,25–1,95 M3/H	14,5–16 M	$41.618

ASPERSOR IMPACTO BRONCE REGULABLE

MARCA: VYR (ESPAÑA)
RANGO OPERACIÓN: 3,5–5,6 BARES
MEDIDA: 1" HE
DOBLE BOQUILLA (6,35 Y 3,17 MM)
UNIDAD DE VENTA: UNITARIO

CÓDIGO	REF.	MODELO	RANGO CAUDAL	RADIO ALCANCE	PRECIO
10040085	165311	VYR 65	3,7–4,72 M3/H	17–20 M	$89.725

ASPERSOR IMPACTO BRONCE GIRO COMPLETO ANTIHELADA

MARCA: VYR (ESPAÑA)
RANGO OPERACIÓN: 2,5–5 BARES
MEDIDA: 3/4" HE
BOQUILLA (4 MM–TAPÓN)
UNIDAD DE VENTA: UNITARIO

CÓDIGO	REF.	MODELO	RANGO CAUDAL	RADIO ALCANCE	PRECIO
10040076	165302	VYR 33 AF	0,9–1,4 M3/H	14-15,5 M	$25.542

ASPERSOR IMPACTO BRONCE GIRO COMPLETO

MARCA: VYR (ESPAÑA)
RANGO OPERACIÓN: 2,45–4,9 BARES
MEDIDA: 1" HE
DOBLE BOQUILLA (4,76 Y 3,17 MM)
UNIDAD DE VENTA: UNITARIO

CÓDIGO	REF.	MODELO	RANGO CAUDAL	RADIO ALCANCE	PRECIO
10040084	165310	VYR 70	2,0–2,8 M3/H	15–17,5 M	$64.615

ASPERSOR IMPACTO BRONCE REGULABLE

MARCA: VYR (ESPAÑA)
RANGO OPERACIÓN: 4–7 BARES
MEDIDA: 1 1/4" HE
DOBLE BOQUILLA (13 Y 6,3 MM)
UNIDAD DE VENTA: UNITARIO

CÓDIGO	REF.	MODELO	RANGO CAUDAL	RADIO ALCANCE	PRECIO
(*)10040086	165315	VYR 150	14,3–19,5 M3/H	29–36 M	$160.623

(*) Producto a pedido, precio referencial.

Términos y Condiciones de Ventas: 1.- (*Código) Producto a pedido, precio referencial. 2.- Valores publicados no incluyen IVA. 3.- Aunque nuestra política de precios es muy competitiva algunos de nuestros precios aquí reflejados pueden cambiar a partir del décimo día del mes, debido a condiciones del mercado. 4.- Los precios válidos de venta son los que se encuentran en la base de datos de sistema SAP en el día de la Nota de Venta. Antes de realizar Orden de Compra o un pago cerciórese del precio vigente con su ejecutivo comercial, venta mesón de sucursal o al (+56) 2 25987000. 5.- Cosmoplas se reserva el derecho de aceptar una orden con precio no actualizado.

CAÑÓN GRILLO

MARCA: VYR (ESPAÑA)
RANGO DE OPERACIÓN: 2,5-4,5 BARES
MEDIDA: 2" HI
JUEGO DE 4 BOQUILLAS
USOS: AGRÍCOLA E INDUSTRIAL
GIRO REGULABLE
UNIDAD DE VENTA: UNITARIO

CÓDIGO	REF.	MODELO	RANGO CAUDAL	RADIO ALCANCE	PRECIO
10040097	165326	VYR 100	8,5–27,2 M3/H	25–37 M	$418.994

CARRO AUTOMÁTICO RIEGO

MARCA: VYR (ESPAÑA)
RANGO DE OPERACIÓN: 3,5-6,5 BARES
ALCANCE: 14 A 18M DE RADIO
CAUDAL DE 2,2 A 11 M3/H
USOS: AGRÍCOLA Y JARDÍN
VELOCIDAD DE TRAYECTORIA: 10 A 20 M/H
UNIDAD DE VENTA: UNITARIO
LARGO EXTENSIÓN RETRÁCTIL: 120M

CÓDIGO	REF.	MODELO	RANGO CAUDAL	RADIO ALCANCE	PRECIO
(*)10040105	165380	VYR 3500	8,5–27,2 M3/H	25–37 M	$2.410.714

(*) Producto a pedido, precio referencial.

VÁLVULA ACOPLE RÁPIDO Y LLAVE BASTÓN

MARCA: VYR (ESPAÑA)
MATERIAL: BRONCE
PRESIÓN MÁXIMA : 6 BAR
UNIDAD DE VENTA: UNITARIO

CÓDIGO	REF.	PRODUCTO	MEDIDA	PRECIO
10040094	165323	VÁLVULA DE ACOPLE RÁPIDO	1"	$62.174

VÁLVULAS DE AIRE

VÁLVULA DE AIRE CINÉTICA

MARCA: ARI (ISRAEL)
MODELO: AV-010
LÍMITES DE OPERACIÓN: 0,2–10 BAR
EFECTO CINÉTICO
UNIDAD DE VENTA: UNITARIO

CÓDIGO	REF.	MEDIDA	MATERIAL	PRECIO
10090018	177061	3/4" HE	POLIPROPILENO	$21.820
10090019	177062	1" HE	POLIPROPILENO	$27.905
10090017	177059	2" HI	NYLON REFORZADO	$40.351

VÁLVULA DE AIRE CINÉTICA

MARCA: API (U.S.A.)
UNIDAD DE VENTA: UNITARIO

CÓDIGO	REF.	MEDIDA	CONEXIÓN	PRECIO
10090021	177200	1" HE	BSP	$19.000

VÁLVULA VENTOSA AUTOMÁTICA EFECTO SIMPLE

MARCA: ARI (ISRAEL)
CUERPO DE NYLON REFORZADO Y BASE PLÁSTICA
EFECTO AUTOMÁTICO
UNIDAD DE VENTA: UNITARIO

CÓDIGO	REF.	MODELO	MEDIDA	PRESIÓN MÁX.	PRECIO
10090001	177000	S-050-P	1/2"	16 BARES	$67.864
10090002	177002	S-050-P	1"	16 BARES	$88.758

VÁLVULA VENTOSA CINÉTICA

MARCA: HIDROTEN (ESPAÑA)
UNIDAD DE VENTA: UNITARIO

CÓDIGO	REF.	MODELO	MEDIDA	PRESIÓN MÁX.	PRECIO
10090027	177525	C-2	1" HE	16 BARES	$22.123
10090025	177505	C-1	2" HE	16 BARES	177505

VÁLVULA DE AIRE CINÉTICA

MARCA: DURA
LÍMITES DE OPERACIÓN: 0,35–6 BAR
EFECTO CINÉTICO
UNIDAD DE VENTA: UNITARIO

CÓDIGO	REF.	MEDIDA	PRESIÓN MÁX.	PRECIO
10090023	177202	1"	6 BARES	$6.364

VÁLVULA VENTOSA COMBINADA-TRIFUNCIONAL

MARCA: HIDROTEN (ESPAÑA)
MECANISMO DE AUTOLIMPIEZA
EFECTO CINÉTICO Y AUTOMÁTICO
UNIDAD DE VENTA: UNITARIO

CÓDIGO	REF.	MODELO	MEDIDA	PRESIÓN MÁX.	PRECIO
10090026	177520	D-1	1" HE	16 BARES	$47.692
10090024	177500	D-2	2" HE	16 BARES	$100.813

Términos y Condiciones de Ventas: 1.- (*Código) Producto a pedido, precio referencial. 2.- Valores publicados no incluyen IVA. 3.- Aunque nuestra política de precios es muy competitiva algunos de nuestros precios aquí reflejados pueden cambiar a partir del décimo día del mes, debido a condiciones del mercado. 4.- Los precios válidos de venta son los que se encuentran en la base de datos de sistema SAP en el día de la Nota de Venta. Antes de realizar Orden de Compra o un pago cerciórese del precio vigente con su ejecutivo comercial, venta mesón de sucursal o al (+56) 2 25987000. 5.- Cosmoplas se reserva el derecho de aceptar una orden con precio no actualizado.

VÁLVULA VENTOSA COMBINADA-TRIFUNCIONAL

MARCA: ARI (ISRAEL)
MECANISMO DE AUTOLIMPIEZA
EFECTO CINÉTICO Y AUTOMÁTICO
UNIDAD DE VENTA: UNITARIO

CÓDIGO	REF.	MODELO	MEDIDA	PRESIÓN MÁX.	PRECIO
10090005	177019	D-040-P	1" HE	16 BARES	$124.110
10090006	177020	D-040-P	2" HE	16 BARES	$233.950
10090008	177022	DG-10	2" HE	10 BARES	$168.860

VÁLVULA VENTOSA COMBINADA-TRIFUNCIONAL

MARCA: ARI (ISRAEL)
MECANISMO DE AUTOLIMPIEZA
EFECTO CINÉTICO Y AUTOMÁTICO
UNIDAD DE VENTA: UNITARIO

CÓDIGO	REF.	MODELO	MEDIDA	PRESIÓN MÁX.	PRECIO
10090009	177023	DT-040	1/2" HE	10 BARES	$43.333
(*)10090010	177024	DT-040	3/4" HE	10 BARES	$39.927

(*) Producto a pedido, precio referencial.

VÁLVULA VENTOSA COMBINADA-TRIFUNCIONAL

MARCA: ARI (ISRAEL)
MECANISMO DE AUTOLIMPIEZA
EFECTO CINÉTICO Y AUTOMÁTICO
UNIDAD DE VENTA: UNITARIO

CÓDIGO	REF.	MODELO	MEDIDA	PRESIÓN MÁX.	PRECIO
10090007	177021	D -043	2"	10 BARES	$118.000

VÁLVULA DE AIRE TRIFUNCIONAL Y DE ALIVIO RÁPIDO DE PRESIÓN D-070 Q

MARCA: ARI (ISRAEL)
MECANISMO DE AUTOLIMPIEZA
EFECTO CINÉTICO, AUTOMÁTICO Y DE ALIVIO RÁPIDO DE PRESIÓN
UNIDAD DE VENTA: UNITARIO

CÓDIGO	REF.	MODELO	MEDIDA	PRESIÓN MÁX.	PRECIO
10090011	177026	D-070 Q	2"	10 BARES	$584.430

VÁLVULAS ELÉCTRICAS METÁLICAS

VÁLVULA ELÉCTRICA RAF 31

MARCA: RAPHAEL (ISRAEL)
MATERIAL: HIERRO FUNDIDO CON RECUBIERTO RILSAN
CONDICIÓN VÁLVULA: NORMALMENTE CERRADA
CONDICIÓN SOLENOIDE: NORMALMENTE ABIERTO
PRESIÓN NOMINAL: 10 BAR
UNIDAD DE VENTA: UNITARIO

CÓDIGO	REF.	MEDIDA	CAUDAL MÁXIMO	CONEXIÓN	PRECIO
10070001	181000	2"	45 M3/H	HI	$196.526
10070120	181194	2"	45 M3/H	BRIDA	$332.558
10070018	181028	3D	70 M3/H	HI	$263.616
10070122	181196	3D	70 M3/H	BRIDA	$476.497
10070002	181001	3"	90 M3/H	HI	$485.000
10070121	181195	3"	90 M3/H	BRIDA	$559.120
10070003	181002	4"	150 M3/H	BRIDA	$645.455
10070004	181004	6"	320 M3/H	BRIDA	$1.518.519
10070006	181008	8"	550 M3/H	BRIDA	$3.116.071

VÁLVULA ELÉCTRICA RAF 33

MARCA: RAPHAEL (ISRAEL)
MATERIAL: HIERRO FUNDIDO CON RECUBIERTO RILSAN
CONDICIÓN VÁLVULA: NORMALMENTE ABIERTA
CONDICIÓN SOLENOIDE: NORMALMENTE CERRADO
PRESIÓN NOMINAL: 10 BAR
UNIDAD DE VENTA: UNITARIO

CÓDIGO	REF.	MEDIDA	CAUDAL MÁXIMO	CONEXIÓN	PRECIO
10070073	181143	2"	45 M3/H	HI	$190.193
(*)10070081	181153	2"	45 M3/H	BRIDA	$290.909
(*)10070074	181144	3D	70 M3/H	HI	$265.463
(*)10070088	181160	3D	70 M3/H	BRIDA	$365.366
10070075	181145	3"	90 M3/H	HI	$666.667
(*)10070165	181250	3"	90 M3/H	BRIDA	$421.727
10070076	181146	4"	150 M3/H	BRIDA	$600.395
(*)10070077	181147	6"	320 M3/H	BRIDA	$976.126
(*)10070078	181148	8"	550 M3/H	BRIDA	$1.635.200

(*) Producto a pedido, precio referencial.

Términos y Condiciones de Ventas: 1.- (*Código) Producto a pedido, precio referencial. 2.- Valores publicados no incluyen IVA. 3.- Aunque nuestra política de precios es muy competitiva algunos de nuestros precios aquí reflejados pueden cambiar a partir del décimo día del mes, debido a condiciones del mercado. 4.- Los precios válidos de venta son los que se encuentran en la base de datos de sistema SAP en el día de la Nota de Venta. Antes de realizar Orden de Compra o un pago cerciórese del precio vigente con su ejecutivo comercial, venta mesón de sucursal o al (+56) 2 25987000. 5.- Cosmoplas se reserva el derecho de aceptar una orden con precio no actualizado.

VÁLVULAS ELÉCTRICAS ARI

VÁLVULA ELÉCTRICA PLÁSTICA

MARCA: ARI
MODELO: ELIPTIX
PRESIÓN MÁXIMA: 10 BARES
UNIDAD DE VENTA: UNITARIO

CÓDIGO	REF.	MEDIDA	CAUDAL MÁXIMO	PRECIO
10070239	181820	1 1/2"	30 M3/H	$122.414
10070240	181821	2"	26 M3/H	$103.373
(*)10070266	10070266	2 1/2"	50 M3/HR	$116.975
10070241	181822	3"	80 M3/H	$134.483
10070244	181825	3"S	120 M3/H	$226.911
10070242	181823	4"	120 M3/H	$265.653
10070243	181824	6"	280 M3/H	A PEDIDO

(*) Producto a pedido, precio referencial.

VÁLVULA REDUCTORA METÁLICA

MARCA: ARI
MODELO: ELIPTIX
PRESIÓN MÁXIMA: 16 BARES
UNIDAD DE VENTA: UNITARIO

CÓDIGO	REF.	MEDIDA	CAUDAL MÁXIMO	PRECIO
10070256	181830	2"	55 M3/H	$366.562
10070257	181832	3"	80 M3/H	$366.562
10070258	181833	4"	165 M3/H	$516.397
10070259	181834	6"	370 M3/H	$1.123.491
10070260	181835	8"	370 M3/H	$1.814.487

VÁLVULAS ELÉCTRICAS PLÁSTICAS

VÁLVULA ELÉCTRICA RAF P 31

MARCA: RAPHAEL (ISRAEL)
MATERIAL: PLÁSTICO (NYLON CON FIBRA VIDRIO)
SOLENOIDE DE 3 VÍAS HI BSP
24V
PRESIÓN MÁXIMA: 10 BARES
UNIDAD DE VENTA: UNITARIO

CÓDIGO	REF.	MEDIDA	CAUDAL	PRECIO
10080019	181260	1 1/2"	30 M3/H	$107.364
10080020	181261	2"	33 M3/H	$150.271
10080012	181192	3"	49 M3/H	$158.364
10080013	181193	3S	110 M3/H	$310.270
10080022	181265	4"	110 M3/H	$510.223

VÁLVULA PLÁSTICA CON PROGRAMADOR A BATERÍA

MARCA: RAPHAEL (ISRAEL)
CONTROLADOR BACCARA (ISRAEL) 9 V
MATERIAL: PLÁSTICO (NYLON CON FIBRA VIDRIO)
CONDICIÓN VÁLVULA: NORMALMENTE CERRADA
SOLENOIDE LATCH 3 VÍAS
HILO INTERNO BSP
UNIDAD DE VENTA: UNITARIO

CÓDIGO	REF.	MEDIDA	CAUDAL MÁXIMO	PRECIO
(*)10080032	181311	1 1/2"	30 M3/H	$220.339
(*)10080033	181312	2"	33 M3/H	$269.231
(*)10080025	181272	3"	49 M3/H	$250.500
(*)10080026	181273	4"	110 M3/H	$383.664

(*) Producto a pedido, precio referencial.

VÁLVULA ELÉCTRICA CON REGULADOR DE CAUDAL

MARCA: BACCARA (ISRAEL)
MATERIAL: PLÁSTICO (NYLON CON FIBRA VIDRIO)
SOLENOIDE DE 2 VÍAS
HILO INTERNO: BSP
24V
PRESIÓN MÁXIMA: 10 BARES
UNIDAD DE VENTA: UNITARIO

CÓDIGO	REF.	MEDIDA	CAUDAL MÁXIMO	PRECIO
10080006	181043	1"	6 M3/H	$26.250
10080005	181041	1 1/2"	22 M3/H	$59.259
10080004	181040	2"	25 M3/H	$69.565

VÁLVULAS REDUCTORAS PLÁSTICAS

VÁLVULA REDUCTORA DE PRESIÓN RAF P 63

MARCA: RAPHAEL (ISRAEL)
MATERIAL: PLÁSTICO (NYLON CON FIBRA VIDRIO)
PILOTO PLÁSTICO PC 100 Y SAGIC
PRESIÓN MÁXIMA: 10 BARES
HILO INTERNO BSP
UNIDAD DE VENTA: UNITARIO

CÓDIGO	REF.	MEDIDA	CAUDAL MÁXIMO	PRECIO
10080047	181920	1 1/2"	30 M3/H	$275.000
(*)10080028	181279	2"	33 M3/H	$275.000
10080016	181204	3"	49 M3/H	$390.000

(*) Producto a pedido, precio referencial.

VÁLVULA ELÉCTRICA REDUCTORA DE PRESIÓN PILOTO XR100

MARCA: RAPHAEL (ISRAEL)
MATERIAL: PLÁSTICO (NYLON CON FIBRA VIDRIO)
PILOTO PLÁSTICO XR100
PRESIÓN MÁXIMA: 10 BARES
HILO INTERNO BSP
UNIDAD DE VENTA: UNITARIO

CÓDIGO	REF.	MEDIDA	CAUDAL MÁXIMO	PRECIO
10080023	181268	2"	33 M3/H	$525.000
(*)10080015	181198	4"	110 M3/H	$313.430

(*) Producto a pedido, precio referencial.

Términos y Condiciones de Ventas: 1.- (*Código) Producto a pedido, precio referencial. 2.- Valores publicados no incluyen IVA. 3.- Aunque nuestra política de precios es muy competitiva algunos de nuestros precios aquí reflejados pueden cambiar a partir del décimo día del mes, debido a condiciones del mercado. 4.- Los precios válidos de venta son los que se encuentran en la base de datos de sistema SAP en el día de la Nota de Venta. Antes de realizar Orden de Compra o un pago cerciórese del precio vigente con su ejecutivo comercial, venta mesón de sucursal o al (+56) 2 25987000. 5.- Cosmoplas se reserva el derecho de aceptar una orden con precio no actualizado.

VÁLVULA REDUCTORA DE PRESIÓN RAF P 63-31

MARCA: RAPHAEL (ISRAEL)
MATERIAL: PLÁSTICO (NYLON CON FIBRA VIDRIO)
PILOTO PLÁSTICO PC 100, VÁLVULA SAGIV Y
TOMAS MANOMÉTRICAS
PRESIÓN MÁXIMA: 10 BARES
HILO INTERNO BSP
UNIDAD DE VENTA: UNITARIO

CÓDIGO	REF.	MEDIDA	CAUDAL MÁXIMO	PRECIO
(*)10080036	181420	1 1/2"	30 M3/H	$156.054
(*)10080037	181421	2"	33 M3/H	$149.598
(*)10080038	181422	3"	49 M3/H	$227.085
(*)10080039	181423	4"	110 M3/H	$1.383

(*) Producto a pedido, precio referencial.

VÁLVULAS REDUCTORAS

VÁLVULA REDUCTORA DE PRESIÓN RAF 63

MARCA: RAPHAEL (ISRAEL)
MATERIAL: HIERRO FUNDIDO CON
RECUBIERTO RILSAN
CON PILOTO PLÁSTICO 3 VÍAS
PRESIÓN NOMINAL: 10 BARES
UNIDAD DE VENTA: UNITARIO

CÓDIGO	REF.	MEDIDA	CAUDAL MÁXIMO	CONEXIÓN	PRECIO
10070123	181203	2"	45 M3/H	BRIDA	$354.167
(*)10070028	181039	3D	70 M3/H	HI	$666.824
(*)10070174	181283	3D	70 M3/H	BRIDA	$896.249
(*)10070008	181011	3"	90 M3/H	HI	$641.026
(*)10070125	181206	3"	90 M3/H	BRIDA	$506.234
(*)10070009	181012	4"	150 M3/H	BRIDA	$646.599

(*) Producto a pedido, precio referencial.

VÁLVULA REDUCTORA DE PRESIÓN

MARCA: RAPHAEL (ISRAEL)
MATERIAL: HIERRO FUNDIDO CON
RECUBIERTO RILSAN
PILOTO PLÁSTICO 2 VÍAS
PRESIÓN NOMINAL: 10 BARES
UNIDAD DE VENTA: UNITARIO

CÓDIGO	REF.	MEDIDA	CAUDAL MÁXIMO	CONEXIÓN	PRECIO
(*)10070090	181162	2"	45 M3/H	HI	$362.582
(*)10070129	181211	2"	45 M3/H	BRIDA	$229.432
(*)10070091	181163	3D	70 M3/H	HI	$294.740
(*)10070130	181212	3D	70 M3/H	BRIDA	$398.236
(*)10070092	181164	3"	90 M3/H	HI	$417.779
(*)10070131	181213	3"	90 M3/H	BRIDA	$467.623
(*)10070093	181165	4"	150 M3/H	BRIDA	$722.222
(*)10070094	181166	6"	320 M3/H	BRIDA	$915.341

(*) Producto a pedido, precio referencial.

VÁLVULA ELÉCTRICA REDUCTORA DE PRESIÓN

MARCA: RAPHAEL (ISRAEL)
MATERIAL: HIERRO FUNDIDO CON
RECUBIERTO RILSAN
CON PILOTO PLÁSTICO 3 VÍAS
PRESIÓN NOMINAL: 10 BARES
CONDICIÓN VÁLVULA: NORMALMENTE CERRADA
CONDICIÓN SOLENOIDE: N.O.
UNIDAD DE VENTA: UNITARIO

CÓDIGO	REF.	MEDIDA	CAUDAL MÁXIMO	CONEXIÓN	PRECIO
10070019	181030	2"	45 M3/H	HI	$231.705
(*)10070126	181207	2"	45 M3/H	BRIDA	$262.453
(*)10070030	181047	3D	70 M3/H	HI	$671.186
(*)10070127	181208	3D	70 M3/H	BRIDA	$387.733
(*)10070020	181031	3"	90 M3/H	HI	$631.579
(*)10070128	181209	3"	90 M3/H	BRIDA	$543.083
(*)10070021	181032	4"	150 M3/H	BRIDA	$597.075
(*)10070022	181033	6"	320 M3/H	BRIDA	$911.215

(*) Producto a pedido, precio referencial.

VÁLVULA ELÉCTRICA REDUCTORA DE PRESIÓN

MARCA: RAPHAEL (ISRAEL)
MATERIAL: HIERRO FUNDIDO CON RECUBIERTO RILSAN, CON PILOTO PLÁSTICO 2 VÍAS
PRESIÓN NOMINAL: 10 BARES
CONDICIÓN VÁLVULA: NORMALMENTE CERRADA
CONDICIÓN SOLENOIDE: N.O
UNIDAD DE VENTA: UNITARIO

CÓDIGO	REF.	MEDIDA	CAUDAL MÁXIMO	CONEXIÓN	PRECIO
(*)10070095	181167	2"	45 M3/H	HI	$210.162
(*)10070132	181214	2"	45 M3/H	BRIDA	$240.910
(*)10070096	181168	3D	70 M3/H	HI	$306.219
(*)10070134	181216	3D	70 M3/H	BRIDA	$366.190
(*)10070097	181169	3"	90 M3/H	HI	$430.666
(*)10070135	181217	3"	90 M3/H	BRIDA	$472.214
(*)10070098	181170	4"	150 M3/H	BRIDA	$575.533
(*)10070099	181171	6"	320 M3/H	BRIDA	$919.933

(*) Producto a pedido, precio referencial.

Términos y Condiciones de Ventas: 1.- (*Código) Producto a pedido, precio referencial. 2.- Valores publicados no incluyen IVA. 3.- Aunque nuestra política de precios es muy competitiva algunos de nuestros precios aquí reflejados pueden cambiar a partir del décimo día del mes, debido a condiciones del mercado. 4.- Los precios válidos de venta son los que se encuentran en la base de datos de sistema SAP en el día de la Nota de Venta. Antes de realizar Orden de Compra o un pago cerciórese del precio vigente con su ejecutivo comercial, venta mesón de sucursal o al (+56) 2 25987000. 5.- Cosmoplas se reserva el derecho de aceptar una orden con precio no actualizado.

VÁLVULAS ANTICIPADORAS

VÁLVULA METÁLICA ANTICIPADORA DE ONDA RAF 88

MARCA: RAPHAEL (ISRAEL)
MATERIAL: HIERRO FUNDIDO CON RECUBIERTO RILSAN
PRESIÓN NOMINAL: 10 BARES
CON PILOTO PLÁSTICO 3 VÍAS
UNIDAD DE VENTA: UNITARIO

CÓDIGO	REF.	MEDIDA	CAUDAL MÁXIMO	CONEXIÓN	PRECIO
(*)10070042	181089	2"	45 M3/H	HI	$1.412.771
(*)10070145	181228	2"	45 M3/H	BRIDA	$1.289.118
(*)10070040	181087	3D	70 M3/H	HI	$1.354.426
(*)10070146	181229	3D	70 M3/H	BRIDA	$1.414.398
(*)10070044	181094	3"	90 M3/H	HI	$1.431.805
(*)10070147	181230	3"	90 M3/H	BRIDA	$2.033.898
(*)10070041	181088	4"	150 M3/H	BRIDA	$1.822.973

(*) Producto a pedido, precio referencial.

VÁLVULAS SOSTENEDORAS Y ALIVIADORAS

VÁLVULA SOSTENEDORA

MARCA: RAPHAEL (ISRAEL)
MATERIAL: HIERRO FUNDIDO CON RECUBIERTO RILSAN
PRESIÓN NOMINAL: 10 BARES
CON PILOTO PLÁSTICO 3 VÍAS
UNIDAD DE VENTA: UNITARIO

CÓDIGO	REF.	MEDIDA	CAUDAL MÁXIMO	CONEXIÓN	PRECIO
(*)10070049	181105	2"	45 M3/H	HI	$222.614
(*)10070136	181218	2"	45 M3/H	BRIDA	$253.362
(*)10070010	181018	3D	70 M3/H	HI	$347.351
(*)10070137	181219	3D	70 M3/H	BRIDA	$378.642
(*)10070050	181106	3"	90 M3/H	HI	$396.049
(*)10070138	181221	3"	90 M3/H	BRIDA	$483.299
(*)10070051	181107	4"	150 M3/H	BRIDA	$672.948
10070052	181108	6"	320 M3/H	BRIDA	$1.045.253
(*)10070172	181281	8"	550 M3/H	BRIDA	$3.559.322

(*) Producto a pedido, precio referencial.

VÁLVULA DE ALIVIO RÁPIDO RAF 80Q

MARCA: RAPHAEL (ISRAEL)
MATERIAL: HIERRO FUNDIDO CON RECUBIERTO RILSAN
PRESIÓN NOMINAL: 16 BARES
CON PILOTO METÁLICO 2 VÍAS
UNIDAD DE VENTA: UNITARIO

CÓDIGO	REF.	MEDIDA	CAUDAL MÁXIMO	CONEXIÓN	PRECIO
(*)10070013	181023	2"	45 M3/H	HI	$525.475
10070142	181225	2"	45 M3/H	BRIDA	$559.995
(*)10070043	181093	3D	70 M3/H	HI	$633.317
(*)10070143	181226	3D	70 M3/H	BRIDA	$700.647
(*)10070017	181027	3"	90 M3/H	HI	$720.190
(*)10070144	181227	3"	90 M3/H	BRIDA	$1.296.296
10070016	181026	4"	150 M3/H	BRIDA	$1.509.434

(*) Producto a pedido, precio referencial.

VÁLVULA SOSTENEDORA REDUCTORA RAF 683

MARCA: RAPHAEL (ISRAEL)
MATERIAL: HIERRO FUNDIDO CON RECUBIERTO RILSAN
PRESIÓN NOMINAL: 10 BARES
CON PILOTO PLÁSTICO (2 PILOTOS)
UNIDAD DE VENTA: UNITARIO

CÓDIGO	REF.	MEDIDA	CAUDAL MÁXIMO	CONEXIÓN	PRECIO
(*)10070105	181177	2"	45 M3/H	HI	$337.168
(*)10070139	181222	2"	45 M3/H	BRIDA	$762.712
(*)10070106	181178	3D	70 M3/H	HI	$433.224
(*)10070140	181223	3D	70 M3/H	BRIDA	$493.196
(*)10070107	181179	3"	90 M3/H	HI	$51.063
(*)10070141	181224	3"	90 M3/H	BRIDA	$20.217
(*)10070108	181180	4"	150 M3/H	BRIDA	$804.055
(*)10070109	181181	6"	320 M3/H	BRIDA	$1.149.882

(*) Producto a pedido, precio referencial.

Términos y Condiciones de Ventas: 1.- (*Código) Producto a pedido, precio referencial. 2.- Valores publicados no incluyen IVA. 3.- Aunque nuestra política de precios es muy competitiva algunos de nuestros precios aquí reflejados pueden cambiar a partir del décimo día del mes, debido a condiciones del mercado. 4.- Los precios válidos de venta son los que se encuentran en la base de datos de sistema SAP en el día de la Nota de Venta. Antes de realizar Orden de Compra o un pago cerciórese del precio vigente con su ejecutivo comercial, venta mesón de sucursal o al (+56) 2 25987000. 5.- Cosmoplas se reserva el derecho de aceptar una orden con precio no actualizado.

VÁLVULA SOSTENEDORA RAF 82

MARCA: RAPHAEL (ISRAEL)
MATERIAL: HIERRO FUNDIDO CON RECUBIERTO RILSAN CON PILOTO METÁLICO 2 VÍAS
PRESIÓN NOMINAL: 16 BARES
UNIDAD DE VENTA: UNITARIO

CÓDIGO	REF.	MEDIDA	CAUDAL MÁXIMO	CONEXIÓN	PRECIO
(*)10070100	181172	2"	45 M3/HR	HI	$1.505.085
(*)10070159	181242	2"	45 M3/HR	BRIDA	$648.174
(*)10070101	181173	3D	70 M3/HR	HI	$715.442
(*)10070102	181174	3"	90 M3/HR	HI	$795.141
(*)10070161	181244	3"	90 M3/HR	BRIDA	$864.804
(*)10070103	181175	4"	150 M3/HR	BRIDA	$1.114.656
(*)10070104	181176	6"	320 M3/HR	BRIDA	$2.372.881

(*) Producto a pedido, precio referencial.

VÁLVULA REDUCTORA DE PRESIÓN RAF 62

MARCA: RAPHAEL (ISRAEL)
MATERIAL: HIERRO FUNDIDO CON RECUBIERTO RILSAN
PRESIÓN NOMINAL: 16 BARES
CON PILOTO METÁLICO
UNIDAD DE VENTA: UNITARIO

CÓDIGO	REF.	MEDIDA	CAUDAL MÁXIMO	CONEXIÓN	PRECIO
(*)10070024	181035	2"	45 M3/HR	HI	$1.322.751
10070153	181236	2"	45 M3/HR	BRIDA	$1.044.642
(*)10070029	181042	3D	70 M3/HR	HI	$652.127
10070154	181237	3D	70 M3/HR	BRIDA	$1.203.704
10070025	181036	3"	90 M3/HR	HI	$3.333.333
10070155	181238	3"	90 M3/HR	BRIDA	$900.275
10070026	181037	4"	150 M3/HR	BRIDA	$1.362.707
10070027	181038	6"	320 M3/HR	BRIDA	$3.272.727
(*)10070080	181151	8"	550 M3/HR	BRIDA	$3.389.831

(*) Producto a pedido, precio referencial.

VÁLVULA ELÉCTRICA REDUCTORA DE PRESIÓN

MARCA: RAPHAEL (ISRAEL)
MATERIAL: HIERRO FUNDIDO CON RECUBIERTO RILSAN
PRESIÓN NOMINAL: 16 BARES CON
PILOTO METÁLICO
CONDICIÓN VÁLVULA: NORMALMENTE CERRADA
CONDICIÓN SOLENOIDE: N.O
UNIDAD DE VENTA: UNITARIO

CÓDIGO	REF.	MEDIDA	CAUDAL MÁXIMO	CONEXIÓN	PRECIO
(*)10070082	181154	2"	45 M3/HR	HI	$9.192
(*)10070156	181239	2"	45 M3/HR	BRIDA	$776.840
(*)10070083	181155	3D	70 M3/HR	HI	$844.108
(*)10070157	181240	3D	70 M3/HR	BRIDA	$905.879
(*)10070084	181156	3"	90 M3/HR	HI	$923.808
(*)10070158	181241	3"	90 M3/HR	BRIDA	$1.010.979
(*)10070085	181157	4"	150 M3/HR	BRIDA	$1.121.501
(*)10070086	181158	6"	320 M3/HR	BRIDA	$1.445.065
(*)10070087	181159	8"	550 M3/HR	BRIDA	$2.299.624

(*) Producto a pedido, precio referencial.

VÁLVULA SOSTENEDORA REDUCTORA RAF 682

MARCA: RAPHAEL (ISRAEL)
MATERIAL: HIERRO FUNDIDO CON RECUBIERTO RILSAN CON PILOTO METÁLICO (2 PILOTOS)
PRESIÓN NOMINAL: 16 BARES
UNIDAD DE VENTA: UNITARIO

CÓDIGO	REF.	MEDIDA	CAUDAL MÁXIMO	CONEXIÓN	PRECIO
(*)10070110	181182	2"	45 M3/HR	HI	$829.786
(*)10070162	181245	2"	45 M3/HR	BRIDA	$861.457
(*)10070111	181183	3D	70 M3/HR	HI	$928.724
(*)10070163	181246	3D	70 M3/HR	BRIDA	$990.495
(*)10070112	181184	3"	90 M3/HR	HI	$1.008.425
(*)10070164	181247	3"	90 M3/HR	BRIDA	$2.033.898
(*)10070113	181185	4"	150 M3/HR	BRIDA	$2.456.140
(*)10070114	181186	6"	320 M3/HR	BRIDA	$1.529.682

(*) Producto a pedido, precio referencial.

VÁLVULA REDUCTORA DE PRESIÓN RAF 60

MARCA: RAPHAEL (ISRAEL)
MATERIAL: HIERRO FUNDIDO CON RECUBIERTO RILSAN
PRESIÓN NOMINAL: 16 BARES
CON PILOTO METÁLICO
UNIDAD DE VENTA: UNITARIO

CÓDIGO	REF.	MEDIDA	CAUDAL MÁXIMO	CONEXIÓN	PRECIO
10070166	181251	2”	45 M3/HR	BRIDA	$585.783
10070215	181799	3D	70 M3/HR	BRIDA	$845.600
10070037	181069	3”	90 M3/HR	HI	$782.799
10070036	181068	4”	150 M3/HR	BRIDA	$2.037.037

Términos y Condiciones de Ventas: 1.- (*Código) Producto a pedido, precio referencial. 2.- Valores publicados no incluyen IVA. 3.- Aunque nuestra política de precios es muy competitiva algunos de nuestros precios aquí reflejados pueden cambiar a partir del décimo día del mes, debido a condiciones del mercado. 4.- Los precios válidos de venta son los que se encuentran en la base de datos de sistema SAP en el día de la Nota de Venta. Antes de realizar Orden de Compra o un pago cerciórese del precio vigente con su ejecutivo comercial, venta mesón de sucursal o al (+56) 2 25987000. 5.- Cosmoplas se reserva el derecho de aceptar una orden con precio no actualizado.

VÁLVULAS CON FLOTADOR

VÁLVULAS CON FLOTADOR

MARCA: RAPHAEL (ISRAEL)
PRESIÓN NOMINAL: 16 BARES
FLOTADOR EN BRONCE
UNIDAD DE VENTA: UNITARIO

CÓDIGO	REF.	MEDIDA	CAUDAL MÁXIMO	CONEXIÓN	PRECIO
10070184	181349	2"	45 M3/H	HI	$304.461
10070148	181231	2"	45 M3/H	BRIDA	$385.417
(*)10070188	181353	3D	70 M3/H	HI	$412.303
10070149	181232	3D	70 M3/H	BRIDA	$479.634
(*)10070185	181350	3"	90 M3/H	HI	$683.333
10070150	181233	3"	90 M3/H	BRIDA	$1.339.286
10070186	181351	4"	150 M3/H	BRIDA	$2.421.053
10070187	181352	6"	320 M3/H	BRIDA	$1.710.526

(*) Producto a pedido, precio referencial.

VÁLVULAS CON FLOTADOR

MARCA: RAPHAEL (ISRAEL)
PRESIÓN NOMINAL: 16 BARES
FLOTADOR PLÁSTICO
UNIDAD DE VENTA: UNITARIO

CÓDIGO	REF.	MEDIDA	CAUDAL MÁXIMO	CONEXIÓN	PRECIO
10070115	181187	2"	45 M3/H	HI	$964.912
10070151	181234	2"	45 M3/H	BRIDA	$438.596
(*)10070116	181188	3D	70 M3/H	HI	$361.154
10070152	181235	3D	70 M3/H	BRIDA	$462.694
10070117	181189	3"	90 M3/H	HI	$1.071.429
10070119	181191	3"	90 M3/H	BRIDA	$566.946
10070118	181190	4"	150 M3/H	BRIDA	$1.963.881

(*) Producto a pedido, precio referencial.

VÁLVULA CON FLOTADOR BI NIVEL RAF 13

MARCA: RAPHAEL (ISRAEL)
PRESIÓN NOMINAL: 16 BARES
FLOTADOR EN BRONCE
UNIDAD DE VENTA: UNITARIO

CÓDIGO	REF.	MEDIDA	CAUDAL MÁXIMO	CONEXIÓN	PRECIO
10070171	181280	2"	45 M3/H	BRIDA	$2.052.631
(*)10070173	181282	3D	70 M3/H	HI	$812.486
(*)10070175	181284	3D	70 M3/H	BRIDA	$1.559.322
(*)10070177	181286	3"	90 M3/H	HI	$803.382
10070178	181288	3"	90 M3/H	BRIDA	$1.174.976
10070179	181292	4"	150 M3/H	BRIDA	$2.105.263
10070180	181294	6"	320 M3/H	BRIDA	$3.556.604

(*) Producto a pedido, precio referencial.

ACCESORIOS VÁLVULAS ELÉCTRICAS

SOLENOIDES

MARCA: RAPHAEL (ISRAEL)
24 VAC
UNIDAD DE VENTA: UNITARIO

CÓDIGO	REF.	CONDICIÓN	N° DE VÍAS	OBSERVACIÓN	PRECIO
10140001	181050	NC / PN10	2	SIN BASE	$30.697
10140005	181060	NO / PN10	3	CON BASE	$42.308
10140007	181062	NO / PN10	3	SIN BASE	$34.357
(*)10140006	181061	NC / PN10	3	CON BASE	$51.818
10140008	181066	NC / PN10	3	SIN BASE	$31.100
10140009	181067		BASE		$16.000

(*) Producto a pedido, precio referencial.

PILOTO METÁLICO

MARCA: RAPHAEL (ISRAEL)
PRESIÓN MÁXIMA: 16 BARES
NÚMERO DE VÍAS: 2
UNIDAD DE VENTA: UNITARIO

CÓDIGO	REF.	MODELO	APLICACIÓN	PRECIO
10140002	181056	P161 B	ANTICIPADORA ONDA	$436.800
10140003	181058	P162	REDUCTOR	$433.456
10140013	181074	P181	SOSTENEDOR/ALIVIO RÁPIDO	$312.000
10140012	181073	P182	SOSTENEDOR/ALIVIO RÁPIDO	$338.153
10140004	181059	P161	REDUCTOR	$414.000

Términos y Condiciones de Ventas: 1.- (*Código) Producto a pedido, precio referencial. 2.- Valores publicados no incluyen IVA. 3.- Aunque nuestra política de precios es muy competitiva algunos de nuestros precios aquí reflejados pueden cambiar a partir del décimo día del mes, debido a condiciones del mercado. 4.- Los precios válidos de venta son los que se encuentran en la base de datos de sistema SAP en el día de la Nota de Venta. Antes de realizar Orden de Compra o un pago cerciórese del precio vigente con su ejecutivo comercial, venta mesón de sucursal o al (+56) 2 25987000. 5.- Cosmoplas se reserva el derecho de aceptar una orden con precio no actualizado.

SOLENOIDE DE IMPULSO LATCH

MARCA: BACCARA (ISRAEL)
UNIDAD DE VENTA: UNITARIO

CÓDIGO	REF.	CONDICIÓN	PRECIO
(*)10140014	181077	9-12 V DC 3W 4 OHM	$33.204
(*)10140018	181301	NO 3W 12 OHM	$76.457

(*) Producto a pedido, precio referencial.

PILOTO PLÁSTICO ESTÁNDAR

MARCA: RAPHAEL (ISRAEL) PC
SIRVE COMO PILOTO REDUCTOR,
SOSTENEDOR Y ALIVIO
UNIDAD DE VENTA: UNITARIO

CÓDIGO	REF.	CONDICIÓN	N° DE VÍAS	OBSERVACIÓN	PRECIO
10140010	181070	3	10 BARES	$73.327	$73.327

FILTROS AUTOMÁTICOS DE MALLA

FILTRO METÁLICO AUTOMÁTICO DE MALLA

MARCA: E.L.I. (ISRAEL)
CONTROLADOR FILTRON AUTOMÁTICO POR TIEMPO Y DIFERENCIAL DE PRESIÓN
MALLA ACERO INOX. 120 MESH /120 MICRONES / OPCIÓN STOCK EN 200 MICRONES / 80 MESH
CONTROLADOR FILTRON: AC 220V
(OPCIÓN CONTROL A BATERÍA DC)
UNIDAD DE VENTA: UNITARIO

CÓDIGO	REF.	MODELO	MEDIDA	FILTRADO*	PRECIO
10100018	190040	BELL AF 203 SUPER	3" HILO	50 M3/H	$4.882.979
10100009	190015	BELL AF 204	4" FLANGE	80 M3/H	$6.103.725
10100011	190017	BELL AF206	6" FLANGE	130 M3/H	$10.500.000
10100014	190021	BELL AF 208	8" FLANGE	200 M3/H	$9.360.000

FILTRO METÁLICO AUTOMÁTICO DE MALLA

MARCA: E.L.I. (ISRAEL)
AUTOMÁTICO POR TIEMPO Y DIFERENCIAL DE PRESIÓN, MALLA ACERO INOX. 120 MESH
(120 MICRONES)
CONTROLADOR FILTRON: AC 220V
(OPCIÓN CONTROL A BATERÍA DC)
UNIDAD DE VENTA: UNITARIO

CÓDIGO	REF.	MODELO	MEDIDA	FILTRADO*	PRECIO
10100019	190042	AF 806 NL	6"	150 M3/H	$12.888.889
(*)10100017	190032	AF 808 NP	8"	250 M3/H	$7.653.061
10100020	190043	AF 808 NL	8"	300 M3/H	$11.000.000
10100021	190045	AF 810 PR	10"	400 M3/H	$12.244.898

(*) Producto a pedido, precio referencial.

FILTRO METÁLICO AUTOMÁTICO DE MALLA CON CONTROL HIDRÁULICO

MARCA: E.L.I. (ISRAEL)
AUTOMÁTICO POR DIFERENCIAL DE PRESIÓN
MALLA ACERO INOX. 120 MESH (120 MICRONES)
UNIDAD DE VENTA: UNITARIO

CÓDIGO	REF.	MODELO	MEDIDA	FILTRADO*	PRECIO
10100003	190008	BELL AF 102	2"	28 M3/H	$1.561.284
10100004	190009	BELL AF 103	3"	28 M3/H	$2.391.688

FILTRO METÁLICO SEMIAUTOMÁTICO DE MALLA

MARCA: E.L.I. (ISRAEL)
POSEE DIFERENCIAL DE PRESIÓN Y MANILLA MANUAL PARA LIMPIEZA
MALLA ACERO INOX. 120 MESCH (120 MICRONES)
PRESIÓN MÍNIMA DE OPERACIÓN: 1,0 BAR
UNIDAD DE VENTA: UNITARIO

CÓDIGO	REF.	MODELO	MEDIDA	FILTRADO*	PRECIO
10100022	190050	SA 502C VERTICAL	2"	25 M3/H	$1.040.000
10100023	190055	SA 503C VERTICAL	3"	45 M3/H	$920.919
10100024	190060	SA 504C VERTICAL	4"	80 M3/H	$2.037.037

CONTROLADOR FILTRON 1-10

CONTROLADOR DE RETROLAVADO
MODULAR 1-10 ESTACIONES
INDICADOR PERMANENTE DE DP SETEADO Y ACTUAL
UNIDAD DE VENTA: UNITARIO

CÓDIGO	REF.	DESCRIPCIÓN	PRECIO
10150001	804307	AC 2 SALIDAS	$500.000
10150002	804309	DC 2 SALIDAS	$457.731
(*)10150003	804605	TARJETA EXTENSIÓN 2 SALIDAS AC	$80.000
(*)10150004	804606	TARJETA EXTENSIÓN 2 SALIDAS DC	$89.677

(*) Producto a pedido, precio referencial.

Términos y Condiciones de Ventas: 1.- (*Código) Producto a pedido, precio referencial. 2.- Valores publicados no incluyen IVA. 3.- Aunque nuestra política de precios es muy competitiva algunos de nuestros precios aquí reflejados pueden cambiar a partir del décimo día del mes, debido a condiciones del mercado. 4.- Los precios válidos de venta son los que se encuentran en la base de datos de sistema SAP en el día de la Nota de Venta. Antes de realizar Orden de Compra o un pago cerciórese del precio vigente con su ejecutivo comercial, venta mesón de sucursal o al (+56) 2 25987000. 5.- Cosmoplas se reserva el derecho de aceptar una orden con precio no actualizado.

FILTROS DE ARENA

FILTRO DE ARENA MANUAL CON VÁLVULA HAYWARD

MARCA: DURA FILTERS (NACIONAL)
INCLUYE: ARENA
UNIDAD DE VENTA: UNITARIO

CÓDIGO	REF.	MEDIDA	CAUDAL MÁXIMO	CAUDAL NOMINAL	CERTIFICADO	PRECIO
(*)10130000	133000	1 1/2"	24"	16 M3/H	NO	$2.570.000
(*)10130047	133094	1 1/2"	24"	16 M3/H	SI	$1.578.774
(*)10130001	133001	2"	30"	24 M3/H	NO	$1.957.824
(*)10130048	133095	2"	30"	24 M3/H	SI	$2.327.586

(*) Producto a pedido, precio referencial.

BATERÍA DE FILTRO DE ARENA

MARCA: TAYSON FILTERS
CERTIFICADOS LEY DE RIEGO
INCLUYE : ARENA, VÁLVULAS RETROLAVADO, CONTROLADOR AUTOMÁTICO POR TIEMPO Y DIFERENCIAL DE PRESIÓN
UNIDAD DE VENTA: UNITARIO

CÓDIGO	REF.	MEDIDA	CAUDAL RECOMENDADO	PRECIO
(*)10130026	133040	24"X2	30 M3/H	$7.782.353
(*)10130027	133042	24"X3	45 M3/H	$11.141.454
(*)10130028	133044	30"X2	50 M3/H	$9.582.136
(*)10130029	133046	30"X3	57,5 M3/H	$13.639.492
(*)10130030	133048	36"X2	80 M3/H	$11.393.206
(*)10130031	133050	36"X3	95 M3/H	$16.760.168
(*)10130032	133052	48"X2	140 M3/H	$17.457.003
(*)10130033	133054	48"X3	210 M3/H	$26.076.629

(*) Producto a pedido, precio referencial.

FILTROS MANUALES DE MALLA

FILTRO PLÁSTICO DE MALLA

MARCA: PALAPLAST (GRECIA)
MALLA ACERO INOXIDABLE
MALLA DE 120 MESH
PRESIÓN MÁXIMA: 6 BARES
UNIDAD DE VENTA: UNITARIO

CÓDIGO	REF.	MEDIDA	FILTRADO MÁXIMO	PRECIO
10200154	184015	3/4"	5 M3/H	$6.610
10200155	184020	1"	6 M3/H	$15.520
10200156	184025	1 1/4"	8 M3/H	$30.485
10200157	184026	1 1/2"	10 M3/H	$39.860
10200158	184027	2"	20 M3/H	$43.623

MALLA REPUESTO FILTRO PLÁSTICO

MARCA: PALAPLAST (GRECIA)
MALLA ACERO INOXIDABLE
MALLA DE 120 MESH
PRESIÓN MÁXIMA: 6 BARES
UNIDAD DE VENTA: UNITARIO

CÓDIGO	REF.	MEDIDA	FILTRADO MÁXIMO	PRECIO
10210030	184028	3/4"–1"	5 M3/H	$5.100
10210031	184029	1 1/4"	8 M3/H	$6.825
10210033	184032	1 1/2"	10 M3/H	$32.611
10210032	184031	2"	20 M3/H	$37.083

FILTRO PLÁSTICO DE MALLA

MARCA: ARAG (ITALIA)
MALLA ACERO INOXIDABLE
MALLA DE 120 MESH
PRESIÓN MÁXIMA: 8 BARES
UNIDAD DE VENTA: UNITARIO

CÓDIGO	REF.	MEDIDA	FILTRADO MÁXIMO	PRECIO
10210034	184104	2"	23 M3/H	$103.470
10210035	184106	3"	48 M3/H	$179.442

MALLA REPUESTO FILTRO PLÁSTICO

MARCA: ARAG (ITALIA)
MALLA ACERO INOXIDABLE
MALLA DE 120 MESH
PRESIÓN MÁXIMA: 8 BARES
UNIDAD DE VENTA: UNITARIO

CÓDIGO	REF.	MEDIDA	FILTRADO MÁXIMO	PRECIO
10210036	184108	2"	23 M3/H	$29.703
10210037	184109	3"	48 M3/H	$62.222

Términos y Condiciones de Ventas: 1.- (*Código) Producto a pedido, precio referencial. 2.- Valores publicados no incluyen IVA. 3.- Aunque nuestra política de precios es muy competitiva algunos de nuestros precios aquí reflejados pueden cambiar a partir del décimo día del mes, debido a condiciones del mercado. 4.- Los precios válidos de venta son los que se encuentran en la base de datos de sistema SAP en el día de la Nota de Venta. Antes de realizar Orden de Compra o un pago cerciórese del precio vigente con su ejecutivo comercial, venta mesón de sucursal o al (+56) 2 25987000. 5.- Cosmoplas se reserva el derecho de aceptar una orden con precio no actualizado.

FILTRO DE MALLA METÁLICO

MALLA TELA NYLON 120 MESH (80 MESH OPCIONAL)
CONEXIÓN CON FLANGE NORMA DIN
PRESIÓN MÁXIMA: 8 BARES
UNIDAD DE VENTA: UNITARIO

CÓDIGO	REF.	MEDIDA	CAUDAL	PRECIO
(*)10130034	133096	2"	20 M3/H	$308.660
(*)10130035	133097	3"	40 M3/H	$538.254
(*)10130036	133100	4"	50 M3/H	$771.605
(*)10130037	133101	4"	90 M3/H	$713.247
(*)10130038	133102	6"	160 M3/H	$1.213.440
(*)10130039	133103	8"	210 M3/H	$1.771.490

(*) Producto a pedido, precio referencial.

FILTROS MANUALES DE ANILLAS

FILTRO PLÁSTICO DE ANILLAS

MARCA: PALAPLAST (GRECIA)
DISCOS PLÁSTICOS
MALLA DE 120 MESH
UNIDAD DE VENTA: UNITARIO

CÓDIGO	REF.	MEDIDA	FILTRADO MÁXIMO	PRESIÓN MÁXIMA	PRECIO
10200150	184005	1"	5 M3/H	6 BARES	$10.944
10200151	184010	1 1/4"	6 M3/H	6 BARES	$54.241
10200153	184012	2"	20 M3/H	8 BARES	$34.091

FILTRO PLÁSTICO DE ANILLAS

MARCA: HIDROTEN
CONEXIONES HE BSP
DISCOS DE 140 MESH
UNIDAD DE VENTA: UNITARIO

CÓDIGO	REF.	MEDIDA	FILTRADO MÁXIMO	PRESIÓN MÁXIMA	PRECIO
10200159	184200	2"	20 M2 / HR	8 BARES	$254.565
10200160	184202	3"	40 M2 / HR	8 BARES	$308.333

CARTUCHO DE ANILLAS

MARCA: PALAPLAST (GRECIA)
DISCOS PLÁSTICOS DE 140 MESH
UNIDAD DE VENTA: UNITARIO

CÓDIGO	REF.	MEDIDA	FILTRADO MÁXIMO	PRESIÓN MÁXIMA	PRECIO
10210028	184018	1 1/2"	14 M3/H	8 BARES	$18.806

CARTUCHO DE ANILLAS

MARCA: HIDROTEN
DISCOS PLÁSTICOS DE 140 MESH
UNIDAD DE VENTA: UNITARIO

CÓDIGO	REF.	MEDIDA	FILTRADO MÁXIMO	PRESIÓN MÁXIMA	PRECIO
10210038	184201	2"	20 M2 / HR	8 BARES	$124.282
10210039	184203	3"	40 M2 / HR	8 BARES	$133.333

Términos y Condiciones de Ventas: 1.- (*Código) Producto a pedido, precio referencial. 2.- Valores publicados no incluyen IVA. 3.- Aunque nuestra política de precios es muy competitiva algunos de nuestros precios aquí reflejados pueden cambiar a partir del décimo día del mes, debido a condiciones del mercado. 4.- Los precios válidos de venta son los que se encuentran en la base de datos de sistema SAP en el día de la Nota de Venta. Antes de realizar Orden de Compra o un pago cerciórese del precio vigente con su ejecutivo comercial, venta mesón de sucursal o al (+56) 2 25987000. 5.- Cosmoplas se reserva el derecho de aceptar una orden con precio no actualizado.

CONTADOR VOLUMÉTRICO

MARCA: RAPHAEL (ISRAEL)
MODELO TANGENCIAL TAPA METÁLICA
CONEXIÓN CON FLANGE NORMAL DIN PN16
PRECISIÓN: ISO4064
UNIDAD DE VENTA: UNITARIO

CÓDIGO	REF.	MEDIDA	CAUDAL MÍNIMO (M3/H)	CAUDAL MÁXIMO (M3/H)	PRECIO
10160000	148860	2"	1,25	31	$423.063
10160002	148862	3"	3,15	78	$491.608
10160004	148864	4"	5	125	$300.000
10160006	148866	5"	8	200	$898.870
10160008	148868	6"	12,5	312	$663.488
10160010	148870	8"	20	500	$493.431
10160012	148872	10"	31,5	787	$912.500
(*)10160013	148874	12"	50	1.250	$1.344.068
10160015	148876		EMISOR DE PULSO		$70.864

(*) Producto a pedido, precio referencial.

CONTADOR VOLUMÉTRICO

MARCA: VECTRUM
MODELO WOLTMAN
CONEXIÓN CON FLANGE NORMAL DIN PN16
PRECISIÓN: ISO4064
INCLUYE EMISOR DE PULSO
UNIDAD DE VENTA: UNITARIO

CÓDIGO	REF.	DESCRIPCIÓN	MEDIDA	CAUDAL MÍNIMO (M3/H)	CAUDAL MÁXIMO (M3/H)	PRECIO
(*)10160061	10160061	CONTADOR WOLTMAN WOLT-50	2"	0,45	30	$201.716
(*)10160063	10160063	CONTADOR WOLTMAN WOLT-80	3"	1,2	80	$239.957
(*)10160064	10160064	CONTADOR WOLTMAN WOLT-100	4"	1,8	120	$283.349
(*)10160066	10160066	CONTADOR WOLTMAN WOLT-150	6"	4,5	300	$438.241
(*)10160067	10160067	CONTADOR WOLTMAN WOLT-200	8"	7,5	500	$553.750
(*)10160068	10160068	CONTADOR WOLTMAN WOLT-250	10"	-	-	$1.144.309

(*) Producto a pedido, precio referencial.

SENSOR NIVEL FREÁTICO CPTI

MARCA: VECTRUM
MODELO WOLTMAN
CONEXIÓN CON FLANGE NORMAL DIN PN16
PRECISIÓN: ISO4064
UNIDAD DE VENTA: UNITARIO

CÓDIGO	REF.	DESCRIPCIÓN	MEDIDA	LONGITUD DE LA SONDA	PRECIO
(*)10160079	10160079	SENSOR NIVEL FREÁTICO CPTI-40	2"	40	$708.312
(*)10160080	10160080	SENSOR NIVEL FREÁTICO CPTI-60	3"	60	$901.306
(*)10160081	10160081	SENSOR NIVEL FREÁTICO CPTI-80	4"	80	$1.022.210
(*)10160075	10160075	CONTADOR ULTRASÓNICO ULTRA-150	6"	150	$3.813.540
(*)10160076	10160076	CONTADOR ULTRASÓNICO ULTRA-200	8"	200	$4.172.463
(*)10160077	10160077	CONTADOR ULTRASÓNICO ULTRA-250	10"	250	$4.549.330

(*) Producto a pedido, precio referencial.

CONTADOR VOLUMÉTRICO

MARCA: RAPHAEL (ISRAEL)
MODELO WOLTMAN
CONEXIÓN CON FLANGE NORMAL DIN PN16
PRECISIÓN: ISO4064
UNIDAD DE VENTA: UNITARIO

CÓDIGO	REF.	MEDIDA	CAUDAL MÍNIMO (M3/H)	CAUDAL MÁXIMO (M3/H)	PRECIO
10160001	148861	2"	0,5	31	$211.864
10160003	148863	3"	1,26	78	$360.863
10160005	148865	4"	2	125	$392.932
(*)10160007	148867	5"	3,2	200	$485.389
10160009	148869	6"	5	312	$550.000
(*)10160011	148871	8"	8	500	$695.652
10160015	148876		EMISOR DE PULSO		$70.864

(*) Producto a pedido, precio referencial.

CONTADOR ULTRASONICO ULTRA

MARCA: VECTRUM
MODELO WOLTMAN
CONEXIÓN CON FLANGE NORMAL DIN PN16
PRECISIÓN: ISO4064
INCLUYE EMISOR DE PULSO
UNIDAD DE VENTA: UNITARIO

CÓDIGO	REF.	DESCRIPCIÓN	MEDIDA	CAUDAL MÍNIMO (M3/H)	CAUDAL MÁXIMO (M3/H)	PRECIO
(*)10160070	10160070	CONTADOR ULTRASÓNICO ULTRA-50	2"	0,05	31,25	$1.265.000
(*)10160072	10160072	CONTADOR ULTRASÓNICO ULTRA-80	3"	0,126	78,75	$1.807.142
(*)10160073	10160073	CONTADOR ULTRASÓNICO ULTRA-100	4"	0,2	125	$2.484.821
(*)10160075	10160075	CONTADOR ULTRASÓNICO ULTRA-150	6"	0,5	312,5	$3.813.540
(*)10160076	10160076	CONTADOR ULTRASÓNICO ULTRA-200	8"	0,8	500	$4.172.463
(*)10160077	10160077	CONTADOR ULTRASÓNICO ULTRA-250	10"	-	-	$4.549.330

(*) Producto a pedido, precio referencial.

DATALOGGER

MARCA: VECTRUM
MODELO VECDATA
RECOPILA INFORMACIÓN DE CONTADOR VOLUMÉTRICO Y SONDA FREÁTICA
SINCRONIZA DATOS VÍA 2G/3G
PERMITE SUBIR INFORMACIÓN A DGA
UNIDAD DE VENTA: UNITARIO

CÓDIGO	REF	DESCRIPCIÓN	PRECIO
(*)10160086	10160086	DATALOGGER VECTRUM VEC2020	$2.717.404

(*) Producto a pedido, precio referencial.

Términos y Condiciones de Ventas: 1.- (*Código) Producto a pedido, precio referencial. 2.- Valores publicados no incluyen IVA. 3.- Aunque nuestra política de precios es muy competitiva algunos de nuestros precios aquí reflejados pueden cambiar a partir del décimo día del mes, debido a condiciones del mercado. 4.- Los precios válidos de venta son los que se encuentran en la base de datos de sistema SAP en el día de la Nota de Venta. Antes de realizar Orden de Compra o un pago cerciórese del precio vigente con su ejecutivo comercial, venta mesón de sucursal o al (+56) 2 25987000. 5.- Cosmoplas se reserva el derecho de aceptar una orden con precio no actualizado.

BOMBA SOPLANTE

UNIDAD DE VENTA: UNITARIO

CÓDIGO	REF.	DESCRIPCIÓN	TENSIÓN	POTENCIA	PRECIO
10190000	148200	MONOFÁSICO	220 V	1 HP	$560.344
10190001	148205	TRIFÁSICO	380 V	1 HP	$484.368
10190002	148209	MONOFÁSICA	220 V	2 HP	$524.105
10190003	148210	TRIFÁSICO	380 V	2 HP	$851.075
10190004	148211	TRIFÁSICO	380 V	3 HP	$1.090.443
10190005	148212	TRIFÁSICO	380 V	4 HP	$1.367.788

VÁLVULA ELÉCTRICA FERTIRRIGACIÓN

MARCA: FIP (ITALIA)
PARA USO CON ELEMENTOS CORROSIVOS
CONDICIÓN NORMALMENTE CERRADA
POTENCIA: 8W
TENSIÓN: 24V
UNIDAD DE VENTA: UNITARIO

CÓDIGO	REF.	DESCRIPCIÓN	TENSIÓN	POTENCIA	PRECIO
(*)10170032	148950	3/8"	4,5 MM	5 L/MIN	$135.000
(*)10170033	148951	1/2"	8 MM	18 L/MIN	$388.116
(*)10170066	148952	3/8"	14 MM	40 L/MIN	$224.130

(*) Producto a pedido, precio referencial.

CAUDALÍMETRO

MARCA: BLUE-WHITE (U.S.A.)
VISOR TRANSPARENTE
UNIDAD DE VENTA: UNITARIO

CÓDIGO	REF.	MEDIDA	RANGO	PRECIO
(*)10160051	161012	1/2"	0–18 LPM	$311.520

(*) Producto a pedido, precio referencial.

VÁLVULA ASIENTO INCLINADO FERTIRRIGACIÓN

ORIGEN: HIDROTEN (ESPAÑA)
MATERIAL: PVC
CONEXIÓN: PEGAR
UNIDAD DE VENTA: UNITARIO

CÓDIGO	REF.	CONEXIÓN	PRECIO
10170036	148955	20 MM	$31.644
10170035	148954	25 MM	$36.836

INYECTOR DE FERTILIZANTES

MARCA: MAZZEI (U.S.A.)
ALTA RESISTENCIA A FERTILIZANTES Y TEMPERATURA
NO POSEE PARTES MÓVILES Y BAJO NIVEL DE MANTENCIÓN
UNIDAD DE VENTA: UNITARIO

CÓDIGO	REF.	DESCRIPCIÓN	MEDIDA	LONGITUD DE LA SONDA	PRECIO
10170044	161002	1"	1078	284 L/H	$170.360

INYECTOR DE FERTILIZANTES

MARCA: ALFA (ITALIA)
ALTA RESISTENCIA A FERTILIZANTES Y TEMPERATURA
VÁLVULA DE RETENCIÓN INTERIOR
UNIDAD DE VENTA: UNITARIO

CÓDIGO	REF.	DESCRIPCIÓN	TENSIÓN	POTENCIA	PRECIO
(*)10170051	161028	1 1/2"	20001-F	1.200 LT/HR	$88.855
(*)10170052	161029	2"	20001-G	2.640 LT/HR	$149.686

(*) Producto a pedido, precio referencial.

CAUDALÍMETRO

MARCA: VICAMP (ESPAÑA)
VISOR TRANSPARENTE
UNIDAD DE VENTA: UNITARIO

CÓDIGO	REF.	MEDIDA	RANGO	PRECIO
(*)10160054	161023	32 MM	0–1.200 L/H	$256.316

(*) Producto a pedido, precio referencial.

Términos y Condiciones de Ventas: 1.- (*Código) Producto a pedido, precio referencial. 2.- Valores publicados no incluyen IVA. 3.- Aunque nuestra política de precios es muy competitiva algunos de nuestros precios aquí reflejados pueden cambiar a partir del décimo día del mes, debido a condiciones del mercado. 4.- Los precios válidos de venta son los que se encuentran en la base de datos de sistema SAP en el día de la Nota de Venta. Antes de realizar Orden de Compra o un pago cerciórese del precio vigente con su ejecutivo comercial, venta mesón de sucursal o al (+56) 2 25987000. 5.- Cosmoplas se reserva el derecho de aceptar una orden con precio no actualizado.

PROGRAMADORES DE RIEGO

PROGRAMADOR MODULAR

MARCA: GALCON (ISRAEL)
RANGO AMPLIABLE DESDE 8 A 24 ESTACIONES + MV
DURACIÓN RIEGO: 1 MIN. A 9 HORAS
HASTA 4 PARTIDAS DIARIAS
VÁLVULA DE FERTILIZACIÓN PROGRAMABLE
UNIDAD DE VENTA: UNITARIO

CÓDIGO	REF.	MODELO	MEDIDA	PRECIO
10180001	190700	800248	CONTROLADOR 8 ESTACIONES 24 V	$390.196
(*)10180004	190720	14203PO	MÓDULO EXPANSIÓN 4 ESTACIONES	$24.074

CONTROLADOR GSI

MARCA: GALCON (ISRAEL)
GESTIÓN Y SEGUIMIENTO SIN CARGO MENSUAL
VÍA WEB O SMARTPHONE
RIEGOS DE 1 SEG A 24 HORAS
POSIBILIDAD DE TRASLAPE DE PROGRAMAS
UNIDAD DE VENTA: UNITARIO

CÓDIGO	REF.	MEDIDA	CAUDAL MÍNIMO (M3/H)	PRECIO
(*)10180007	190758	AC 8 ESTACIONES	2 A 24 VÁLVULAS	$1.215.885
(*)10180008	190759	DC 8 ESTACIONES	2 A 12 VÁLVULAS LATCH	$888.430
(*)10180003	190713	HABILITACIÓN VÍA WEB EXPANSIÓN 1 ESTACIÓN	VALOR UNITARIO POR SALIDA	$18.251

(*) Producto a pedido, precio referencial.

AGUAS LLUVIA

FILTROS SMART FILTER

MARCA: TECNOTRI (BRASIL)
RECOLECTOR DE AGUAS LLUVIAS
3 EN UNO, CON SEPARADOR DE HOJAS
CON ESTANQUE ACUMULADOR DE SEDIMENTOS
CON RECEPTOR PARA PASTILLAS DE CLORO
UNIDAD DE VENTA: UNITARIO

CÓDIGO	REF.	MODELO	MEDIDA	PRECIO
(*)10210044	190091	ADAPTADOR SMART FILTER	100X75 MM	$6.079

(*) Producto a pedido, precio referencial.

COLLARINES

COLLARÍN HIDRÁULICO

MARCA: PLÁSTICOS ALFA (ITALIA)
MATERIAL: POLIPROPILENO
PN10
UNIDAD DE VENTA: UNITARIO

CÓDIGO	REF.	MEDIDA	PRECIO
(*)10200072	161200	40 X 1/2"	$2.972
(*)10200073	161202	40 X 3/4"	$1.946
10200074	161204	40 X 1"	$1.560
(*)10200075	161206	50 X 1/2"	$2.758
(*)10200076	161208	50 X 3/4"	$1.770
(*)10200077	161210	50 X 1"	$2.221
(*)10200078	161212	63 X 1/2"	$2.593
(*)10200079	161214	63 X 3/4"	$3.662
10200080	161216	63 X 1"	$2.981

(*) Producto a pedido, precio referencial.

CÓDIGO	REF.	MEDIDA	PRECIO
10200082	161218	63 X 1 1/2"	$3.875
10200085	161224	75 X 1/2"	$4.297
(*)10200083	161220	75 X 3/4"	$4.452
(*)10200084	161222	75 X 1"	$4.202
10200087	161228	75 X 1 1/2"	$4.363
10200093	161236	90 X 1/2"	$4.546
(*)10200086	161226	90 X 3/4"	$4.275
(*)10200089	161230	90 X 1"	$5.269
10200092	161234	90 X 1 1/2"	$3.661
(*)10200094	161238	90 X 2"	$5.591
(*)10200095	161240	110 X 1/2"	$7.274
(*)10200096	161242	110 X 3/4"	$7.369
(*)10200097	161244	110 X 1"	$4.137
10200099	161246	110 X 1 1/2"	$5.306
(*)10200101	161248	110 X 2"	$5.538

Términos y Condiciones de Ventas: 1.- (*Código) Producto a pedido, precio referencial. 2.- Valores publicados no incluyen IVA. 3.- Aunque nuestra política de precios es muy competitiva algunos de nuestros precios aquí reflejados pueden cambiar a partir del décimo día del mes, debido a condiciones del mercado. 4.- Los precios válidos de venta son los que se encuentran en la base de datos de sistema SAP en el día de la Nota de Venta. Antes de realizar Orden de Compra o un pago cerciórese del precio vigente con su ejecutivo comercial, venta mesón de sucursal o al (+56) 2 25987000. 5.- Cosmoplas se reserva el derecho de aceptar una orden con precio no actualizado.

COLLARÍN HIDRÁULICO

MARCA: PLÁSTICOS ALFA (ITALIA)
MATERIAL: POLIPROPILENO
PN10
UNIDAD DE VENTA: UNITARIO

CÓDIGO	REF.	MEDIDA	PRECIO
(*)10200105	161252	125 X 2"	$6.338
(*)10200113	161264	140 X 2"	$15.112
(*)10200114	161265	140 X 3"	$19.608
(*)10200109	161257	160 X 1 1/2"	$24.484
(*)10200108	161256	160 X 2"	$25.873
(*)10200124	161282	160 X 3"	$13.812
10200125	161283	160 X 4"	$21.775
10200118	161274	200 X 2"	$77.236

(*) Producto a pedido, precio referencial.

ESTANQUES FLEXIBLES

TANQUE FLEXIBLE ALMOHADA INDUSTRIAL Y RIEGO

PRODUCTO NACIONAL
MATERIAL: POLIESTER CON RECUBRIMIENTO DE PVC
USOS: ALMACENAMIENTO DE AGUA PARA USO NO POTABLE
ACCESORIO: VÁLVULAS DE SALIDA Y TAPA DE REGISTRO (CANTIDAD VARÍA SEGÚN VOLUMEN)
UNIDAD DE VENTA: UNITARIO

CÓDIGO	REF.	CAPACIDAD	PRECIO
(*)10170008	100803	10.000 LITROS	$1.100.000
(*)10170013	100811	20.000 LITROS	$1.904.762
(*)10170009	100806	30.000 LITROS	$1.619.950
(*)10170014	100812	40.000 LITROS	$2.489.038
(*)10170010	100807	50.000 LITROS	$3.541.667
(*)10170015	100813	60.000 LITROS	$3.753.810
(*)10170016	100814	70.000 LITROS	$3.915.105
(*)10170007	100802	80.000 LITROS	$4.091.149
(*)10170011	100808	90.000 LITROS	$4.444.444
(*)10170012	100809	100.000 LITROS	$5.317.460

(*) Producto a pedido, precio referencial.

TANQUE FLEXIBLE ALMOHADA AGUA POTABLE

PRODUCTO NACIONAL
MATERIAL: POLIESTER CON RECUBRIMIENTO DE PVC
USOS: ALMACENAMIENTO DE AGUA PARA CONSUMO HUMANO
ACCESORIO: VÁLVULAS DE SALIDA Y TAPA DE REGISTRO (CANTIDAD VARÍA SEGÚN VOLUMEN)
UNIDAD DE VENTA: UNITARIO

CÓDIGO	REF.	CAPACIDAD	PRECIO
(*)10170017	100815	5.000 LITROS	$842.260
(*)10170018	100816	10.000 LITROS	$1.260.525
(*)10170019	100817	20.000 LITROS	$1.744.667
(*)10170020	100818	30.000 LITROS	$2.305.744
(*)10170021	100819	40.000 LITROS	$2.762.779
(*)10170022	100820	50.000 LITROS	$3.642.092
(*)10170023	100821	60.000 LITROS	$4.388.329
(*)10170024	100822	70.000 LITROS	$4.585.045
(*)10170025	100823	80.000 LITROS	$4.798.204
(*)10170026	100824	90.000 LITROS	$5.011.362
(*)10170027	100825	100.000 LITROS	$5.219.634

(*) Producto a pedido, precio referencial.

Términos y Condiciones de Ventas: 1.- (*Código) Producto a pedido, precio referencial. 2.- Valores publicados no incluyen IVA. 3.- Aunque nuestra política de precios es muy competitiva algunos de nuestros precios aquí reflejados pueden cambiar a partir del décimo día del mes, debido a condiciones del mercado. 4.- Los precios válidos de venta son los que se encuentran en la base de datos de sistema SAP en el día de la Nota de Venta. Antes de realizar Orden de Compra o un pago cerciórese del precio vigente con su ejecutivo comercial, venta mesón de sucursal o al (+56) 2 25987000. 5.- Cosmoplas se reserva el derecho de aceptar una orden con precio no actualizado.

RIEGO JARDÍN

CUERPO SPRAYERS / BOQUILLAS / INUNDADORES

CUERPO POP UP "1800" PARA BOQUILLA

MARCA: RAIN BIRD (U.S.A.)
CONEXIÓN: 1/2" HILO INTERIOR
UV Y SELLO AUTOLIMPIANTE
UNIDAD DE VENTA: UNITARIO

CÓDIGO	REF.	MODELO	MEDIDA	PRECIO
10460018	168000	1802	2"	$2.566
10460019	168002	1804	4"	$2.935
10460024	168008	1806	6"	$8.001
(*)10460025	168009	1812	12"	$16.179

(*) Producto a pedido, precio referencial.

CUERPO POP UP "UNI SPRAY"

CON BOQUILLA "VAN"
MARCA: RAIN BIRD (U.S.A.)
RANGO Q MÁX.: 13,8 L/M
RADIO MÁX.: 4,6 M
CONEXIÓN: 1/2" HI
UNIDAD DE VENTA: UNITARIO

CÓDIGO	REF.	MODELO	MEDIDA	PRECIO
10460022	168006	US–415	4" CON VAN 15	$4.706

BASE PORTA BOQUILLA

PROCEDENCIA: U.S.A.
FÁCIL INSTALACIÓN
CONEXIÓN: 1/2"
USO: BASE PARA BOQUILLA
UNIDAD DE VENTA: UNITARIO

CÓDIGO	REF.	UNIÓN	PRECIO
10470081	168112	HI	$776

BOQUILLA ARCO REGULABLE "VAN"

MARCA: RAIN BIRD (U.S.A.)
RANGO Q MÁX.: 20,4 L/M
P MÁX.: 2,1 BAR
RADIO DE ALCANCE MÁX.: 5,5 M
UNIDAD DE VENTA: UNITARIO

CÓDIGO	REF.	MODELO	TRAYECTORIA / DISTANCIA	ÁNGULO	PRECIO
10470046	168050	4 VAN	0° / 1,2 M	0-330°	$2.026
10470047	168051	6 VAN	0° / 1,8 M	0-330°	$1.621
10470048	168052	8 VAN	5° / 2,4 M	0-360°	$1.516
10470049	168053	10 VAN	10° / 3,0 M	0-360°	$1.343
10470050	168054	12 VAN	15° / 3,6 M	0-360°	$1.365
10470051	168055	15 VAN	23° / 4,5 M	0-360°	$1.713
10470052	168056	18 VAN	26° / 5,4 M	0-360°	$1.448

CUERPO POP UP K RAIN "PRO-S SPRAY"

MARCA: K RAIN (U.S.A.)
CONEXIÓN: 1/2" HILO INTERIOR
TRATAMIENTO UV / SELLO AUTOLIMPIANTE / RETRACCIÓN SEGURA
UNIDAD DE VENTA: UNITARIO

CÓDIGO	REF.	MODELO	MEDIDA	PRECIO
10460087	260060	PRO-S 02	2"	$2.145
10460088	260062	PRO-S 03	3"	$3.953
10460089	260064	PRO-S 04	4"	$2.308

CUERPO POP UP K RAIN NP SOLO Y

RPS CON BOQUILLA ARCO VARIABLE
MARCA: K RAIN (U.S.A.)
SELLO AUTOLIMPIANTE
PRESIÓN DE TRABAJO RECOMENDADA: 3,45 BAR
UNIDAD DE VENTA: UNITARIO

CÓDIGO	REF.	MODELO	MEDIDA	PRECIO
10460084	260052	NP2- KVF12	2"	$2.889
10460085	260054	NP2- KVF15	2"	$2.979

BASE PORTA MICROJET

PROCEDENCIA: U.S.A.
FÁCIL INSTALACIÓN
CONEXIÓN: 1/2"
USO: BASE PORTA MICROJET
UNIDAD DE VENTA: UNITARIO

CÓDIGO	REF.	MODELO	MEDIDA	PRECIO
10470082	168113	K59000	HI	$528

BOQUILLAS ARCO AJUSTABLE

MARCA: K RAIN (U.S.A.)
RANGO Q MÁX.: 15,5 L/M
P MÁX.: 3,5 BAR
RADIO DE ALCANCE MÁX.: 5,6 M
INCLUYE: FILTRO
UNIDAD DE VENTA: UNITARIO

CÓDIGO	REF.	MODELO	TRAYECTORIA / DISTANCIA	ÁNGULO	PRECIO
10460058	260000	KVF-8 ADJ	5° /2,4 M.	0-360°	$1.137
10460060	260004	KVF-12 ADJ	15° / 3,0 M.	0-360°	$1.357
(*)10460061	260006	KVF-15 ADJ	23° / 4,6 M.	0-360°	$1.738

(*) Producto a pedido, precio referencial.

Términos y Condiciones de Ventas: 1.- (*Código) Producto a pedido, precio referencial. 2.- Valores publicados no incluyen IVA. 3.- Aunque nuestra política de precios es muy competitiva algunos de nuestros precios aquí reflejados pueden cambiar a partir del décimo día del mes, debido a condiciones del mercado. 4.- Los precios válidos de venta son los que se encuentran en la base de datos de sistema SAP en el día de la Nota de Venta. Antes de realizar Orden de Compra o un pago cerciórese del precio vigente con su ejecutivo comercial, venta mesón de sucursal o al (+56) 2 25987000. 5.- Cosmoplas se reserva el derecho de aceptar una orden con precio no actualizado.

BOQUILLA ARCO FIJO “MPR” SERIE 5

MARCA: RAIN BIRD (U.S.A.)
RANGO Q MÁX.: 1,8 L/M
P MÁX.: 2,1 BAR
RADIO DE ALCANCE MÁX.: 1,5 M
UNIDAD DE VENTA: UNITARIO

CÓDIGO	REF.	MODELO	TRAYECTORIA	ÁNGULO	PRECIO
10470023	168015	5H	5°	180°	$1.844

BOQUILLA ARCO FIJO “MPR” SERIE 10

MARCA: RAIN BIRD (U.S.A.)
RANGO Q MÁX.: 6 L/M
P MÁX.: 2,1 BAR
RADIO DE ALCANCE MÁX.: 3 M
UNIDAD DE VENTA: UNITARIO

CÓDIGO	REF.	MODELO	TRAYECTORIA	ÁNGULO	PRECIO
10470073	168096	10F	15°	360°	$1.625
10470074	168097	10H	15°	180°	$1.861
10470076	168099	10Q	15°	90°	$1.923

BOQUILLA ARCO FIJO “MPR” SERIE 15

MARCA: RAIN BIRD (U.S.A.)
RANGO Q MÁX.: 13,8 L/M
P MÁX.: 2,1BAR
RADIO DE ALCANCE MÁX.: 4,6 M
UNIDAD DE VENTA: UNITARIO

CÓDIGO	REF.	MODELO	TRAYECTORIA	ÁNGULO	PRECIO
10470037	168036	15F	30°	360°	$1.490
10470040	168039	15H	30°	180°	$1.854
10470042	168041	15Q	30°	90°	$1.475

BOQUILLA ARCO FIJO “MPR” SERIE FRANJAS

MARCA: RAIN BIRD (U.S.A.)
RIEGO DE ZONAS COMPLICADAS
RANGO Q MÁX.: 12 L/M
P MÁX.: 2,1 BAR
RADIO DE ALCANCE MÁX.: 6,1 M
UNIDAD DE VENTA: UNITARIO

CÓDIGO	REF.	MODELO	ÁREA DE RIEGO	FORMA	PRECIO
10470062	168081	15-SST	1,2 X 9,2 M	FRANJA COMPLETA	$1.606
10470064	168084	15-CST	1,2 X 9,2 M	FRANJA CENTRAL	$1.647

BOQUILLA ARCO FIJO “MPR” SERIE 8

MARCA: RAIN BIRD (U.S.A.)
FLT: ESPECIAL PARA ZONAS VENTOSAS
RANGO Q MÁX.: 4,2 L/M
P MÁX.: 2,1 BAR
RADIO DE ALCANCE MÁX.: 2,4 M
UNIDAD DE VENTA: UNITARIO

CÓDIGO	REF.	MODELO	TRAYECTORIA	ÁNGULO	PRECIO
10470027	168020	8F	10°	360°	$1.313
10470028	168021	8H	10°	180°	$1.824
10470030	168023	8Q	10°	90°	$1.983

BOQUILLA ARCO FIJO “MPR” SERIE 12

MARCA: RAIN BIRD (U.S.A.)
RANGO Q MÁX.: 9,6 L/M
P MÁX.: 2,1 BAR
RADIO DE ALCANCE MÁX.: 3,6 M
UNIDAD DE VENTA: UNITARIO

CÓDIGO	REF.	MODELO	TRAYECTORIA	ÁNGULO	PRECIO
10470031	168030	12F	30°	360°	$1.640
10470034	168033	12H	30°	180°	$1.366
10470036	168035	12Q	30°	90°	$1.563

BOQUILLA ARCO FIJO K-RAIN SERIE 15

MARCA: K-RAIN (U.S.A.)
RANGO Q MÁX.: 14 L/M
P MÁX.: 2,1 BAR
RADIO DE ALCANCE MÁX.: 4,6 M
UNIDAD DE VENTA: UNITARIO

CÓDIGO	REF.	MODELO	TRAYECTORIA	ÁNGULO	PRECIO
10460071	260023	15H	30°	180°	$1.083

INUNDADOR BUBBLER REGULABLE PARA MACIZOS

MARCA: K-RAIN (U.S.A.)
RANGO Q MÁX.: 7,6L/M
P MÁX.: 2,1 BAR
BAJO ÍNDICE DE CAUDAL
RADIO DE ALCANCE MÁX.: 0,5 M
UNIDAD DE VENTA: UNITARIO

CÓDIGO	REF.	MODELO	CONEXIÓN	ÁNGULO	PRECIO
10450115	260055	TB ADJ	TERM. HE PVC 1/2"	360°	$2.213

Términos y Condiciones de Ventas: 1.- (*Código) Producto a pedido, precio referencial. 2.- Valores publicados no incluyen IVA. 3.- Aunque nuestra política de precios es muy competitiva algunos de nuestros precios aquí reflejados pueden cambiar a partir del décimo día del mes, debido a condiciones del mercado. 4.- Los precios válidos de venta son los que se encuentran en la base de datos de sistema SAP en el día de la Nota de Venta. Antes de realizar Orden de Compra o un pago cerciórese del precio vigente con su ejecutivo comercial, venta mesón de sucursal o al (+56) 2 25987000. 5.- Cosmoplas se reserva el derecho de aceptar una orden con precio no actualizado.

BOQUILLAS ROTATORIAS Y ACCESORIOS ESPECIALES

BOQUILLAS ROTATORIAS ANGULO FIJO/ REGULABLE/FRANJA/ALTA EFICIENCIA/

30% AHORRO DE AGUA
MARCA: RAIN BIRD (U.S.A.)
BAJA TASA DE PRECIPITACIÓN / EVITA EROSIÓN / AHORRO DE AGUA
MODELOS REGULABLES: R VAN: 45°-270°
RANGO Q MÁX.: 1,41–3,25 L/M
PRESIÓN MÁX.: 2,0–3,75 BAR
UNIDAD DE VENTA: UNITARIO

CÓDIGO	REF.	MODELO	TRAYECTORIA / DISTANCIA	ÁNGULO	PRECIO
10470124	168413	R VAN 814 R	2,4–4,6 M	45°–270°	$9.134
10470123	168412	R VAN 1724 R	5,2–7,3 M	45°–270°	$9.134
10470122	168410	R VAN 1318	4–5,5 M	45°–270°	$9.134

REPUESTO TAPA SPRAYERS CON PROTECTOR DE BOQUILLA

MARCA: K RAIN (U.S.A.)
PROTECTOR DE BOQUILLA QUE EVITA DAÑO AL CORTAR EL PASTO
TRATAMIENTO UV/ SELLO AUTOLIMPIANTE
UNIDAD DE VENTA: UNITARIO

CÓDIGO	REF.	MODELO	PRECIO
(*)10460079	260041	ESTÁNDAR	$1.179

(*) Producto a pedido, precio referencial.

BOQUILLAS ROTATORIAS RN ADJ/MOJAMIENTO HOMOGÉNEO/30% AHORRO DE AGUA

MARCA: K-RAIN (U.S.A.)
ÚNICA EN SU TIPO–BAJA TASA DE PRECIPITACIÓN REDUCE ESCURRIMIENTO Y EROSIÓN
BOQUILLA FIJA O REGULABLE DESDE 90° A 270°
PRESIÓN: 2 A 5 BAR
UNIDAD DE VENTA: UNITARIO

CÓDIGO	REF.	MODELO	ÁNGULO	ALCANCE	CAUDAL	PRECIO
10460009	134680	RN 300 ADJ	90°–270°	7.92-9.1 M	2.65–13.63 L/MIN	$6.896

ASPERSOR DE IMPACTO

ASPERSOR DE IMPACTO POP UP / MAXI PAW

MARCA: RAIN BIRD (U.S.A.)
RANGO Q MÁX.: 31,2 L/M
P MÁX.: 4 BAR
RADIO DE ALCANCE MÁX.: 13,7 M
INCLUYE: JUEGO DE BOQUILLAS
UNIDAD DE VENTA: UNITARIO

CÓDIGO	REF.	MODELO	TRAYECTORIA	CONEXIÓN	PRECIO
10440002	168162	2045–A	23°	3/4" HI	$23.856

ASPERSOR DE IMPACTO POP UP DURA MAXI

MARCA: DURA GARDEN PREMIUM LINE (IMPORTADO)
ALTA EFICIENCIA
DIÁMETRO MÁXIMO: 26 M
INCLUYE: 3 BOQUILLAS
UNIDAD DE VENTA: UNITARIO

CÓDIGO	REF.	MODELO	PRECIO
10420083	189360	1/2"	$15.207

ASPERSOR DE IMPACTO DURA GARDEN

MARCA: DURA GARDEN
MATERIAL: PLÁSTICO
COLOR: NEGRO/ROJO
ÁNGULO: REGULABLE
RADIO: 12 M
UNIDAD DE VENTA: UNITARIO

CÓDIGO	REF.	MODELO	TRAYECTORIA	PRECIO
10420004	167600	1/2"	GRANEL	$5.000
10420006	167800	1/2"	DISPLAY	$5.316

ASPERSOR DE IMPACTO POP UP SURE THROW

MARCA: K-RAIN
CAUDAL MAX: 19,9 L/M
P MAX: 3,9 BAR
RADIO DE ALCANCE MAX: 12,8 M
INCLUYE JUEGO DE BOQUILLA
UNDIAD DE VENTA: UNITARIO

CÓDIGO	MODELO.	TRAYECTORIA	ÁNGULO	CONEXIÓN	PRECIO
10440014	ASPERSOR DE IMPACTO SURE THROW EMERGENTE	25°	15° A 360°	MEDIA	$19.500

ASPERSOR DE IMPACTO MAXI BIRD

MARCA: RAIN BIRD (U.S.A.)
RANGO Q MÁX.: 31,2 L/M
P MÁX.: 4 BAR
RADIO DE ALCANCE MAX: 13,7 M
UNIDAD DE VENTA: UNITARIO

CÓDIGO	REF.	MODELO	TRAYECTORIA	ÁNGULO	PRECIO
10440000	168107	2045 PJ / MAXI BIRD	23°	0–360°	$22.596

ASPERSOR DE IMPACTO METÁLICO REGULABLE

MARCA: DURA GARDEN PREMIUM LINE
MATERIAL: METAL
ÁNGULO: REGULABLE
RADIO: 12 M
UNIDAD DE VENTA: UNITARIO

CÓDIGO	REF.	MEDIDA	PRESENTACIÓN	PRECIO
10420082	189337	1/2"	BLÍSTER	$11.839

Términos y Condiciones de Ventas: 1.- (*Código) Producto a pedido, precio referencial. 2.- Valores publicados no incluyen IVA. 3.- Aunque nuestra política de precios es muy competitiva algunos de nuestros precios aquí reflejados pueden cambiar a partir del décimo día del mes, debido a condiciones del mercado. 4.- Los precios válidos de venta son los que se encuentran en la base de datos de sistema SAP en el día de la Nota de Venta. Antes de realizar Orden de Compra o un pago cerciórese del precio vigente con su ejecutivo comercial, venta mesón de sucursal o al (+56) 2 25987000. 5.- Cosmoplas se reserva el derecho de aceptar una orden con precio no actualizado.

ASPERSOR DE IMPACTO CON ESTACA METÁLICA

MARCA: DURA GARDEN PREMIUM LINE
MATERIAL ASPERSOR: PLÁSTICO
COLOR: AMARILLO / AZUL
ÁNGULO: REGULABLE
RADIO: 12 M
UNIDAD DE VENTA: UNITARIO

CÓDIGO	REF.	MEDIDA	PRESENTACIÓN	PRECIO
10420079	189334	1/2"	DISPLAY	$5.116

ASPERSOR DE IMPACTO CON ESTACA PLÁSTICA

MARCA: DURA GARDEN PREMIUM LINE
MATERIAL ASPERSOR: PLÁSTICO
COLOR: AMARILLO / AZUL
ÁNGULO: REGULABLE
RADIO: 12 M
UNIDAD DE VENTA: UNITARIO

CÓDIGO	REF.	MEDIDA	PRESENTACIÓN	PRECIO
10420080	189335	1/2"	DISPLAY	$3.699

ASPERSOR PLÁSTICO 1/2”

MARCA: DURA GARDEN PREMIUM LINE (IMPORTADO)
ÁNGULO REGULABLE
RADIO DE ALCANCE MÁXIMO: 12M
UNIDAD DE VENTA: UNITARIO

CÓDIGO	REF.	PRESENTACIÓN	PRECIO
10420056	189226	GRANEL	$2.473
10420081	189336	BLÍSTER	$2.911

TRÍPODE CON ASPERSOR METÁLICO

MARCA: DURA GARDEN PREMIUM LINE
MATERIAL TRÍPODE: METÁLICO
UNIDAD DE VENTA: UNITARIO

CÓDIGO	REF.	CARACTERÍSTICAS	MEDIDA	PRECIO
10420057	189227	REGULABLE	ALTURA 70–95 CM	$39.027

SWING JOINT PARA SPRAYERS Y ROTORES

PROCEDENCIA: U.S.A.
FACILITA INSTALACIÓN Y POSTERIOR REGULACIÓN A NIVEL DE TERRENO
MATERIAL: PLÁSTICO / PVC
RANGO Q MÁX.: 90 LPM
PÉRDIDA: 2 BAR
UNIDAD DE VENTA: UNITARIO

CÓDIGO	REF.	MODELO	MEDIDA	CONEXIÓN	PRECIO
10450014	168115	SWING JOINT 1/2"	6"X1/2"X1/2" HE	1/2"	$3.264
10450015	168116	SWING JOINT 3/4"	12"X1/2"X3/4" HE	3/4"	$2.041
10450017	168119	SWING JOINT 1"	12"X3/4"X3/4" HE	3/4"	$2.379
10450016	168117	SWING JOINT 1"	12"X1"X1" HE	1"	$40.508

ROTORES

ASPERSOR TIPO ROTOR POP UP “3500”

MARCA: RAIN BIRD (U.S.A.)
COMPATIBLE EN LÍNEAS CON BOQUILLAS SERIE 15
RANGO Q MÁX.: 17,4 L/M
P MÁX.: 3,8 BAR
RADIO DE ALCANCE MÁX.: 10,7 M
UNIDAD DE VENTA: UNITARIO

CÓDIGO	REF.	MODELO	MEDIDA	CONEXIÓN	PRECIO
10450018	168210	RB 3504 PC REGULABLE	4"	1/2" HI	$17.500

ASPERSOR TIPO ROTOR POP MINI PRO

MARCA: K-RAIN (U.S.A.)
FACILIDAD DE AJUSTE SUPERIOR / ALTA CALIDAD
RANGO Q MÁX.: 12,5 L/M
P MÁX.: 3,4 BAR
RADIO DE ALCANCE MÁX.: 9 M
UNIDAD DE VENTA: UNITARIO

CÓDIGO	REF.	MODELO	MEDIDA	CONEXIÓN	PRECIO
10450119	260094	MINI-PRO 13003 REGULABLE	4"	1/2"- HI	$11.833

ASPERSOR TIPO ROTOR POP UP “5000”

MARCA: RAIN BIRD (U.S.A.)
RANGO Q MÁX.: 31,8 L/M
P MÁX.: 4,5 BAR
RADIO DE ALCANCE MÁX.: 15,2 M
UNIDAD DE VENTA: UNITARIO

CÓDIGO	REF.	MODELO	MEDIDA	CONEXIÓN	PRECIO
10450021	168226	RB-5004PC REGULABLE	4"	3/4" HI	$15.091
10450022	168227	RB-5004FC CÍRCULO COMPLETO	4"	3/4" HI	$16.118

ASPERSOR TIPO ROTOR POP UP RPS 75

MARCA: K-RAIN (U.S.A.)
ADAPTABLE A CUERPO DE PGP / AJUSTE A DE ARCO DE DERECHA O IZQUIERDA
RANGO Q MÁX.: 31 L/M
P MÁX.: 4,8 BAR
RADIO DE ALCANCE MÁX.: 15,5 M
UNIDAD DE VENTA: UNITARIO

CÓDIGO	REF.	MODELO	MEDIDA	CONEXIÓN	PRECIO
10450118	260092	RPS-75 REGULABLE	4"	3/4" HI	$12.745
10450111	260048	RPS-75–I REGULABLE–VÁLVULA DE CONTROL DE FLUJO	4"	3/4" HI	$13.500

Términos y Condiciones de Ventas: 1.- (*Código) Producto a pedido, precio referencial. 2.- Valores publicados no incluyen IVA. 3.- Aunque nuestra política de precios es muy competitiva algunos de nuestros precios aquí reflejados pueden cambiar a partir del décimo día del mes, debido a condiciones del mercado. 4.- Los precios válidos de venta son los que se encuentran en la base de datos de sistema SAP en el día de la Nota de Venta. Antes de realizar Orden de Compra o un pago cerciórese del precio vigente con su ejecutivo comercial, venta mesón de sucursal o al (+56) 2 25987000. 5.- Cosmoplas se reserva el derecho de aceptar una orden con precio no actualizado.

ASPERSOR TIPO ROTOR POP UP PLUS

MARCA: RAIN BIRD (U.S.A.)
RANGO Q MÁX.: 31,8 L/M
P MÁX.: 4,5 BAR
RADIO DE ALCANCE MÁX.: 15,2 M
PLUS: PERMITE CORTE UNITARIO DEL RIEGO
UNIDAD DE VENTA: UNITARIO

CÓDIGO	REF.	MODELO	MEDIDA	CONEXIÓN	PRECIO
(*)10450023	168228	RB-5004PC REGULABLE	4"	3/4" HI	$17.485

(*) Producto a pedido, precio referencial.

ASPERSOR TIPO ROTOR POP UP "FALCON"

MARCA: RAIN BIRD (U.S.A.)
RANGO Q MÁX.: 83 L/M
RANGO P MÁX.: 6,2 BAR
RADIO DE ALCANCE MÁX.: 20 M
CONEXIÓN: 1"HI
UNIDAD DE VENTA: UNITARIO

CÓDIGO	REF.	MODELO	DESCRIPCIÓN	MEDIDA	PRECIO
10450026	168232	F4-FC	ANTIDRENANTE/ CÍRCULO COMPLETO	4"	$63.755
10450025	168231	F4-PC	ANTIDRENANTE / REGULABLE	4"	$62.505
(*)10450028	168236	PC SS-HS VÁSTAGO ACERO INOX	REGULABLE	4"	$114.849

(*) Producto a pedido, precio referencial.

ASPERSOR TIPO ROTOR POP UP 8005

MARCA: RAIN BIRD (U.S.A.)
RANGO Q MÁX.: 137,4 L/M
P MÁX.: 6,9 BAR
RADIO DE ALCANCE MÁX.: 24,7 M
UNIDAD DE VENTA: UNITARIO

CÓDIGO	REF.	MODELO	MEDIDA	CONEXIÓN	PRECIO
10450029	168237	8005 PC	4"	1" HI	$121.569
10450030	168238	8005 SS VÁSTAGO ACERO INOX	4"	1" HI	$112.500

SISTEMA DE RIEGO DE RAÍCES RWS

MARCA: RAIN BIRD (U.S.A.)
AUREACIÓN Y RIEGO SUBTERRÁNEO.
PROMUEVE CRECIMIENTO PROFUNDO DE RAÍCES.
RADIO DE ALCANCE MÁX.: 24,7 M
UNIDAD DE VENTA: UNITARIO

CÓDIGO	REF.	MODELO	DESCRIPCIÓN	PRECIO
(*)10450123	168528	RWS	36"	COTIZAR
(*)10450124	168529	RWS-MINI	18"	$80.600
(*)10450125	168530	RWS-SUPLEMENTARIO	10"	$47.880

(*) Producto a pedido, precio referencial.

ASPERSOR TIPO ROTOR POP UP SUPER PRO

MARCA: K-RAIN (U.S.A.)
SISTEMA ÚNICO EN SU TIPO / ANTIVANDÁLICO
MEMORIA DE ARCO Y PUNTO DE PARTIDA INICIAL
VÁLVULA PARA AJUSTE DE CAUDAL SUPERIOR
REGULACIÓN: 40° A 360°
RANGO Q MÁX.: 35,96 L/M
P MÁX.: 4,8 BAR
RADIO DE ALCANCE MÁX.: 14,6 M/ RADIO DE MOJAMIENTO AJUSTABLE CON VÁLVULA SUPERIOR
UNIDAD DE VENTA: UNITARIO

CÓDIGO	REF.	MODELO	MEDIDA	CONEXIÓN	PRECIO
10450116	260088	SÚPER PRO 10003	4"	3/4" HI	$13.887

ASPERSOR TIPO ROTOR POP UP RPS SELECT

MARCA: K-RAIN (U.S.A.)
4 BOQUILLAS PREINSTALADAS
ANTIVANDÁLICO
REGULACIÓN FÁCIL DE 40° A 360°
RANGO Q MÁX.: 35,96 L/M
P MÁX.: 4,8 BAR
RADIO DE ALCANCE MÁX: 14,9 M
UNIDAD DE VENTA: UNITARIO
RADIO DE ALCANCE MÁX.: 14,9 M
UNIDAD DE VENTA: UNITARIO

CÓDIGO	REF.	MODELO	MEDIDA	CONEXIÓN	PRECIO
10450113	260051	RPS SELECT	4"	1" HI	$15.333

ASPERSOR TIPO ROTOR POP UP PRO SPORT 14003

MARCA: K-RAIN (U.S.A.)
DISEÑADO PARA CAMPOS DEPORTIVOS / TENIS ARCILLA / CONTROL DE POLVO
TRIPLE BOQUILLA / FACILIDAD DE AJUSTE / ANTIVANDÁLICO / REGULACIÓN DE 40° A 360°
RANGO Q MÁX.: 123,03 L/M
P MÁX.: 6,21 BAR
RADIO DE ALCANCE MÁX.: 22,86 M
UNIDAD DE VENTA: UNITARIO

CÓDIGO	REF.	MODELO	MEDIDA	CONEXIÓN	PRECIO
10450120	260096	PRO SPORT 14003 PL	4"	1" HI	$45.833
(*)10450121	260098	14053 SSHS	4"	1" HI	$54.333

(*) Producto a pedido, precio referencial.

VÁLVULAS

VÁLVULA SOLENOIDE

MARCA: RAIN BIRD (U.S.A.)
RANGO Q MÁX.: 366 L/M
PÉRDIDA: 0,2 BAR
MATERIAL: PLÁSTICO / PVC
UNIDAD DE VENTA: UNITARIO

CÓDIGO	REF.	MODELO	DESCRIPCIÓN	CONEXIÓN	VOLTAJE	PRECIO
10480008	168270	100-HV	S/C FLUJO	1" HI	24 VOLT AC	$26.457
10480009	168271	100-DV	S/C FLUJO	1" HI	24 VOLT AC	$23.956
10480012	168275	100-DVF	C/C FLUJO	1" HI	24 VOLT AC	$30.812
10480015	168280	150-PGA	C/C FLUJO	1 1/2" HI	24 VOLT AC	$84.236
10480016	168281	200-PGA	FLUJO	2" HI	24 VOLT AC	$99.861
10480014	168277	100-DV LATCH	S/C FLUJO	1" HI	9 VOLT DC	$34.746

CAJA GUARDA VÁLVULAS REDONDAS Y OVALES

CAJA GUARDA VÁLVULAS REDONDAS Y OVALES
ORIGEN: ITALIA
MATERIAL: PLÁSTICO / ALTA RESISTENCIA
UNIDAD DE VENTA: UNITARIO

CÓDIGO	REF.	MODELO	MEDIDA	PRECIO
10480030	169104	REDONDA	10" (24 CM)	$14.753
10480028	168972	REDONDA	7" (16 CM)	$8.002

VÁLVULA DE ACOPLE RÁPIDO

ORIGEN: ITALIA
ALTA CALIDAD / FACILIDAD DE CONEXIÓN / DIFICULTA VANDALISMO
P MAX. : 6 BAR
MATERIAL: PLÁSTICO
UNIDAD DE VENTA: UNITARIO

CÓDIGO	REF.	MODELO	MEDIDA	PRECIO
10480002	161050	VÁLVULA	3/4" HE	$5.758
10480003	161055	VÁLVULA	1" HE	$5.471
10480004	161060	LLAVE BASTÓN	COMPATIBLE	$2.424

VÁLVULA SOLENOIDE

MARCA: K RAIN (U.S.A.)
RANGO Q MÁX.: 366 L/M
PÉRDIDA: 0,2 BAR
MATERIAL: PLÁSTICO / PVC
UNIDAD DE VENTA: UNITARIO

CÓDIGO	REF.	MODELO	DESCRIPCIÓN	CONEXIÓN	PRECIO
10480033	260150	PRO 100-7001	C/C FLUJO	1" HI	$20.000
10480035	260152	PRO 100-7001 INCLINADA	C/C FLUJO	1" HI	$19.615
10480037	260155	PRO 150 LINEAL TAPA SUPERIOR HILO	S/C FLUJO	1" HI	$17.100
10480040	260158	PRO 150 LINEAL O ANGULAR TAPA SUPERIOR HILO	S/C FLUJO	1 1/2" HI	$54.048
10480041	260159	PRO 150 LINEAL O ANGULAR SUPERIOR HILO	S/C FLUJO	2" HI	$90.909
10480038	260156	RPS 200-7202	C/C FLUJO	2" HI	$113.919

CAJA GUARDA VÁLVULAS RECTANGULARES

ORIGEN: ITALIA
MATERIAL: PLÁSTICO / ALTA RESISTENCIA
UNIDAD DE VENTA: UNITARIO

CÓDIGO	REF.	MEDIDA	PRECIO
10480029	169102	20" (35X50 CM)	$59.198
10480027	168971	12" (26X38,5 CM)	$23.124

ACCESORIOS PARA VÁLVULAS

MARCA: RAIN BIRD (U.S.A.)
MATERIAL: PLÁSTICO / PVC / ACERO INOXIDABLE
UNIDAD DE VENTA: UNITARIO

CÓDIGO	REF.	MODELO	MEDIDA	PRECIO
10480022	168921	DV 100	SOLENOIDE AC	$27.728
10480021	168355	DV 100	SOLENOIDE 9V DC LATCH	$40.104

CONTROLADORES DE RIEGO AC

PROGRAMADORES SERIE "RPS"–46

MARCA: K RAIN (U.S.A.)
RANGO: 4–6 ESTACIONES
TIEMPOS DE RIEGO DE 1 MIN A 12:59 HRS
MATERIAL: PLÁSTICO
TRANSFORMADOR EXTERNO (USO INTERIOR)
UNIDAD DE VENTA: UNITARIO

CÓDIGO	REF.	MODELO	DESCRIPCIÓN	ESTACIONES	PRECIO
10490094	260160	3504	INTERIOR	4	$55.803
10490095	260162	3506	INTERIOR	6	$62.727

PROGRAMADORES SERIE "RZX–I"

MARCA: RAIN BIRD (U.S.A.)
RANGO: 4 A 8 ESTACIONES INTERIOR
INSTALACIÓN INTERIOR / 6 PARTIDAS DIARIAS/ FUNCIÓN RECUPERA PROGRAMA
TRANSFORMADOR EXTERNO
UNIDAD DE VENTA: UNITARIO

CÓDIGO	REF.	MODELO	DESCRIPCIÓN	ESTACIONES	PRECIO
10490036	168375	RZX–4	INTERIOR	4	$134.341
10490037	168376	RZX–6	INTERIOR	6	$98.438
10490038	168377	RZX–8	INTERIOR	8	$101.637

Términos y Condiciones de Ventas: 1.- (*Código) Producto a pedido, precio referencial. 2.- Valores publicados no incluyen IVA. 3.- Aunque nuestra política de precios es muy competitiva algunos de nuestros precios aquí reflejados pueden cambiar a partir del décimo día del mes, debido a condiciones del mercado. 4.- Los precios válidos de venta son los que se encuentran en la base de datos de sistema SAP en el día de la Nota de Venta. Antes de realizar Orden de Compra o un pago cerciórese del precio vigente con su ejecutivo comercial, venta mesón de sucursal o al (+56) 2 25987000. 5.- Cosmoplas se reserva el derecho de aceptar una orden con precio no actualizado.

Este es tu mundo

TOMA EL CONTROL

RAIN BIRD®
RIEGO AUTOMÁTICO

www.rainbird.com

PROGRAMADORES SERIE "RZX–E"

MARCA: RAIN BIRD (U.S.A.)
RANGO: 4 A 8 ESTACIONES EXTERIOR
INSTALACIÓN INTERIOR / 6 PARTIDAS DIARIAS/ FUNCIÓN RECUPERA PROGRAMA
TRANSFORMADOR INTERNO / CON GABINETE DE PROTECCIÓN. WIFI READY
UNIDAD DE VENTA: UNITARIO

CÓDIGO	REF.	MODELO	DESCRIPCIÓN	ESTACIONES	PRECIO
10490039	168378	RZX–4	EXTERIOR	4	$125.853
10490040	168379	RZX–6	EXTERIOR	6	$146.588
10490041	168381	RZX–8	EXTERIOR	8	$201.898

PROGRAMADOR SERIE MODULAR ESP–ME

MARCA: RAIN BIRD (U.S.A.)
RANGO: AMPLIABLE DE 4 A 22 ESTACIONES
ALTA CALIDAD Y ADAPTABILIDAD, WIFI READY
MATERIAL: PLÁSTICO
UNIDAD DE VENTA: UNITARIO

CÓDIGO	REF.	MODELO	DESCRIPCIÓN	ESTACIONES	PRECIO
10490021	168358	ESP-SM3	MÓDULO	3	$47.000
10490053	168399	ESP–SM6	MÓDULO	6	$147.885

TARJETA LNK WIFI RAINBIRD

MARCA: RAIN BIRD (U.S.A.)
MÓDULO WIFI PARA PROGRAMADORES RZX Y ESP-ME UNIDAD
DE VENTA: UNITARIO

CÓDIGO	REF.	MODELO	PRECIO
10490022	168359	ESP-LNK WIFI MODULE	$181.095

CARTUCHO COMUNICACIÓN RAINBIRD IQ

MARCA: RAIN BIRD (U.S.A.)
MÓDULO COMUNICACIÓN PARA PROGRAMADORES LX/LXD
UNIDAD DE VENTA: UNITARIO

CÓDIGO	REF.	MODELO	PRECIO
10490012	168304	CARTUCHO COMUNICACIÓN RAINBIRD IQ	$3.094

PROGRAMADORES SERIE PRO-LC

MARCA: K RAIN (U.S.A.)
MODELOS: 4 -8 -12 ESTACIONES
SEIS PROGRAMAS–6 PARTIDAS POR PROGRAMA /
TIEMPOS DE RIEGO DE 1 MIN A 12:59 HRS
AJUSTE ESTACIONAL 10%–200%.
TRANSFORMADOR INTERNO
MATERIAL: PLÁSTICO
UNIDAD DE VENTA: UNITARIO

CÓDIGO	REF.	MODELO	DESCRIPCIÓN	ESTACIONES	PRECIO
10490092	260148	PRO-LC 12	EXTERIOR	12	$193.182
(*)10490093	260149	PRO-LC I12	INTERIOR	12	$236.944

PROGRAMADORES SERIE "ESP-TM2"

MARCA: RAIN BIRD (U.S.A.)
RANGO: 4 A 12 ESTACIONES INTERIOR
INSTALACIÓN EXTERIOR / 4 PARTIDAS DIARIAS/ FUNCIÓN RECUPERA PROGRAMA . WIFI READY
TRANSFORMADOR INTERNO
UNIDAD DE VENTA: UNITARIO

CÓDIGO	REF.	MODELO	DESCRIPCIÓN	ESTACIONES	PRECIO
10490054	168420	TM2–4	EXTERIOR	4	$131.847
10490055	168422	TM2–6	EXTERIOR	6	$118.355
10490056	168424	TM2–8	EXTERIOR	8	$141.120
10490057	168426	TM2–12	EXTERIOR	12	$321.353

PROGRAMADOR SERIE MODULAR ESP4–ME3

MARCA: RAIN BIRD (U.S.A.)
RANGO: AMPLIABLE DE 4 A 22 ESTACIONES
ALTA CALIDAD Y ADAPTABILIDAD, WIFI READY
CON OPCIÓN A CAUDALÍMETRO
MATERIAL: PLÁSTICO
UNIDAD DE VENTA: UNITARIO

CÓDIGO	REF.	MODELO	PRECIO
10490130	168409	PROGRAMADOR MODULAR ESP4ME3 230 VOLTS W	$197.990

PROGRAMADOR SERIE MODULAR ESP–LX

MARCA: RAIN BIRD (U.S.A.)
RANGO: AMPLIABLE DE 8 A 12-16-20-24-28-32-48 ESTACIONES
ALTA CALIDAD Y ADAPTABILIDAD
MATERIAL: PLÁSTICO
UNIDAD DE VENTA: UNITARIO

CÓDIGO	REF.	MODELO	DESCRIPCIÓN	ESTACIONES	PRECIO
10490027	168365	ESP 8M LX	EXTERIOR	8	$434.783
10490029	168367	ESP 12 LX	EXTERIOR	12	$616.127
10490026	168364	ESPLXMSM8	MÓDULO	8	$147.826
10490028	168366	ESPLXMSM12	MÓDULO	12	$253.846

PROGRAMADOR SERIE MODULAR ESP–LXD CON DECODIFICADOR

MARCA: RAIN BIRD (U.S.A.)
RANGO: AMPLIABLE DE 50 A 200 ESTACIONES
ALTA CALIDAD Y ADAPTABILIDAD
ÚLTIMA GENERACIÓN
UNIDAD DE VENTA: UNITARIO

CÓDIGO	REF.	MODELO	DESCRIPCIÓN	ESTACIONES	PRECIO
(*)10490045	168390	ESP LXD	EXTERIOR	50–200	$1.705.590
(*)10490046	168391	ESP LXD SM 75	MÓDULO EXPANSIÓN	75	$332.146

PROGRAMADOR SERIE MODULAR SITEMASTER CON DECODIFICADOR

MARCA: K RAIN (U.S.A.)
RANGO: HASTA 99 ESTACIONES
ALTA CALIDAD Y ADAPTABILIDAD
ÚLTIMA GENERACIÓN
UNIDAD DE VENTA: UNITARIO

CÓDIGO	REF.	MODELO	PRECIO
10490134	10490134	PROGRAMADOR DECODIFICADOR SITEMASTER	$1.450.000
10490135	10490135	DECO 101 SITEMASTER	$166.109
10490136	10490136	PROTECTOR DE LINEA SOBRECARGA	$70.000

DECODIFICADORES PARA SERIE MODULAR

ESP–LXD
MARCA: RAIN BIRD (U.S.A.)
ALTA CALIDAD Y ADAPTABILIDAD
UNIDAD DE VENTA: UNITARIO

CÓDIGO	REF.	MEDIDA	PRECIO
10490047	168392	DECO FD 101	$261.591
(*)10490048	168393	DECO FD 102	$231.052
(*)10490049	168394	DECO FD 202	$311.111
(*)10490050	168395	DECO FD 401	$443.386
(*)10490051	168396	DECO FD 601	$768.967
(*)10490011	168303	PROTECTOR DE LÍNEA LSP-1	$206.146
(*)10490126	168288	DECO SENSORES	$414.560

(*) Producto a pedido, precio referencial.

PROGRAMADOR MODULAR PRO EX 2.0

MARCA: K RAIN (U.S.A.)
RANGO AMPLIABLE DE 4 A 16 ESTACIONES
PANTALLA TÁCTIL, LCD RETROILUMINADA
3 PROGRAMAS–4 PARTIDAS POR PROGRAMA / TIEMPOS DE RIEGO DE 1 SEG A 6 HORAS POR ZONA
OPCIÓN CONTROL REMOTO
UNIDAD DE VENTA: UNITARIO

CÓDIGO	REF.	MEDIDA	DESCRIPCIÓN	PRECIO
10490104	260181	CONTROL REMOTO	-	$173.077
10490008	160183	MÓDULO RF PARA CONTROL REMOTO	INCLUYE ANTENA (*)	$97.282

CONTROLADORES DE RIEGO DC

RELÉ

MARCA: K-RAIN (U.S.A.)
CONTROL DE BOMBAS MONOFÁSICAS DE 1 A 3 HP DESDE SEÑAL DE 24V
UNIDAD DE VENTA: UNITARIO

CÓDIGO	REF.	MODELO	PRECIO
10490106	260184	PSR 1-3 HP	$90.698

CONECTOR DE CABLES SERIE WC

MARCA: RAINBIRD (U.S.A.)
INSTALACIONES MAS RÁPIDAS Y SELLO CONFIABLE CONTRA HUMEDAD
UNIDAD DE VENTA: 20 UNIDADES

CÓDIGO	REF.	MODELO	PRECIO
10490127	168289	WC20	$2.553

CONTROLADOR A BATERÍA PARA LLAVE JARDÍN

MARCA: RAIN BIRD (U.S.A.)
FUNCIONA CON DOS PILAS AA
IDEAL PARA ZONAS SIN ENERGÍA ELÉCTRICA
INTEMPERIE IP 68
RIEGO DE 1 MINUTO A 6 HORAS
HASTA 2 RIEGOS POR DÍA
UNIDAD DE VENTA: UNITARIO

CÓDIGO	REF.	MODELO	CARACTERÍSTICAS	PRECIO
10490060	168721	RBC10	ENTRADA 3/4" HI SALIDA 3/4" HE	$62.660

CONTROLADOR A BATERÍA WPX X CON PANTALLA LCD

MARCA: RAIN BIRD (U.S.A.)
BATERÍA DE 9 VOLT
FUNCIONA HASTA 2 AÑOS CON DOBLE BATERÍA
PARA ZONAS SIN ENERGÍA ELÉCTRICA/ IP 68. CONECTABLE A SENSOR LLUVIA/HELADA
UNIDAD DE VENTA: UNITARIO

CÓDIGO	REF.	MODELO	PRECIO
10490042	168387	WPX 1 ESTACIÓN + VÁLVULA 100 DV	$133.333
10490043	168388	WPX 1 ESTACIÓN	$87.500
10490044	168389	WPX 2 ESTACIÓN	$158.537
10490031	168369	WPX 4 ESTACIÓN	$187.805
10490016	168333	WPX 6 ESTACIÓN	$176.603

CONTROLADOR TBOS-BT

PROGRAMACIÓN BLUETOOTH
MARCA: RAIN BIRD (U.S.A.)
CONTROL A TRAVÉS DE APP GRATUITA RAIN BIRD (EN SISTEMAS IOS Y ANDROID)
SELLADO HERMÉTICO, PROTECCIÓN IP68
CONECTABLE A SENSOR DE LLUVIA O HELADAS
3 PROGRAMAS INDEPENDIENTES CON 8 HORARIOS DE INICIO POR DÍA
TIEMPO DE RIEGO DE 1 MINUTO A 12 HORAS
BATERÍA ALCALINA 9V
UNIDAD DE VENTA: UNITARIO

CÓDIGO	REF.	MODELO	CARACTERÍSTICAS	PRECIO
(*)10490123	168310	TBOS-BT 1	1 ESTACIÓN	$232.183
(*)10490124	168315	TBOS-BT 2	2 ESTACIÓN	$172.693
(*)10490125	168316	TBOS-BT 4	4 ESTACIÓN	$342.642
(*)10490013	168317	TBOS-BT 6	6 ESTACIÓN	$408.088

(*) Producto a pedido, precio referencial.

CONTROLADOR A BATERÍA BL-KR

VÍA BLUETOOTH
MARCA: K RAIN (U.S.A.)
CONTROL A TRAVÉS DE APP GRATUITA K-RAIN BL (EN SISTEMAS IOS Y ANDROID)
SELLADO HERMÉTICO, PROTECCIÓN IP68
CONECTABLE A SENSOR DE LLUVIA O HELADAS
DISTANCIA MÁXIMA DE CONTROL 10M
DISTANCIA MÁXIMA SOLENOIDE 30 M
BATERÍA ALCALINA 9V
UNIDAD DE VENTA: UNITARIO

CÓDIGO	REF.	MODELO	CARACTERÍSTICAS	PRECIO
10480045	260185	BL-KR1	1 ESTACIÓN	$166.667
10480046	260186	BL-KR2	2 ESTACIONES (OPCIÓN MASTER VALVE)	$250.000

Términos y Condiciones de Ventas: 1.- (*Código) Producto a pedido, precio referencial. 2.- Valores publicados no incluyen IVA. 3.- Aunque nuestra política de precios es muy competitiva algunos de nuestros precios aquí reflejados pueden cambiar a partir del décimo día del mes, debido a condiciones del mercado. 4.- Los precios válidos de venta son los que se encuentran en la base de datos de sistema SAP en el día de la Nota de Venta. Antes de realizar Orden de Compra o un pago cerciórese del precio vigente con su ejecutivo comercial, venta mesón de sucursal o al (+56) 2 25987000. 5.- Cosmoplas se reserva el derecho de aceptar una orden con precio no actualizado.

CONTROLADOR A BATERÍA PARA LLAVE JARDÍN

MARCA: GALCON (ISRAEL)
RIEGO DE 1 MINUTO A 12 HORAS
HASTA 4 RIEGOS POR DÍA
UNIDAD DE VENTA: UNITARIO

CÓDIGO	REF.	MODELO	PRECIO
10490071	190745	9001 EZ	$58.491

CONTROLADOR PROFESIONAL A BATERÍA PARA LLAVE DE JARDÍN

MARCA: GALCON (ISRAEL)
FUNCIONA SÓLO CON BATERÍA DE 9 VOLT
CONTROL: 1 ESTACIÓN
IDEAL PARA ZONAS SIN ENERGÍA ELÉCTRICA/ IP 68
USO: RIEGO DE JARDINES PEQUEÑOS Y JARDINERAS
UNIDAD DE VENTA: UNITARIO

CÓDIGO	REF.	MODELO	PRECIO
10490072	190747	11000 EZ	$101.944

CONTROLADOR A BATERÍA PARA TRES ZONAS

CON 3 VÁLVULAS DE 1"
MARCA: GALCON (ISRAEL)
FUNCIONA SÓLO CON BATERÍA DE 9 VOLT
CONTROL: 3 ESTACIONES
IDEAL PARA ZONAS SIN ENERGÍA ELÉCTRICA / IP 68
UNIDAD DE VENTA: UNITARIO

CÓDIGO	REF.	MODELO	PRECIO
10490080	190763	7103D	$451.297

CONTROLADOR A BATERÍA CON 1 VÁLVULA 1" CONTROL MANUAL Y BLUETOOTH

MARCA: GALCON (ISRAEL)
FUNCIONA SÓLO CON BATERÍA DE 9 VOLT
CONTROL: 1 ESTACIÓN
IDEAL PARA ZONAS SIN ENERGÍA ELÉCTRICA/ IP 68
UNIDAD DE VENTA: UNITARIO

CÓDIGO	REF.	MODELO	DESCRIPCIÓN	PRECIO
10490087	190771	7101BT 1"	SENSOR BLUETOOTH	$113.306

CONTROLADOR A BATERÍA PARTIDA POR SEGUNDO

MARCA: GALCON (ISRAEL)
FUNCIONA SÓLO CON BATERÍA DE 9 VOLT Y
VÁLVULA SOLENOIDE LATCH
CONTROL: 4 ESTACIONES
IDEAL PARA ZONAS SIN ENERGÍA ELÉCTRICA / IP 68
UNIDAD DE VENTA: UNITARIO

CÓDIGO	REF.	MODELO	DESCRIPCIÓN	PRECIO
10490082	190765	61542	PARTIDA SEGUNDOS	$185.300

CONTROLADOR BLUETOOTH II.RI

MARCA: BACCARA (ISRAEL)
FUNCIONA CON BATERÍA LITIO INCLUIDA
CONTROL: 1 ESTACIÓN
PARA ZONAS SIN ENERGÍA ELÉCTRICA
UNIDAD DE VENTA: UNITARIO

CÓDIGO	REF.	MODELO	PRECIO
10490067	181621	II.RI CON VÁLVULA 1"	$143.074

VÁLVULA CON SOLENOIDE LATCH PARA CONTROLADORES A BATERÍA

MARCA: BACCARA (ISRAEL)
APTAS PARA CONTROLADORES A BATERÍA BACCARA
REPUESTOS CONTROLADORES BACCARA A BATERÍA
UNIDAD DE VENTA: UNITARIO

CÓDIGO	REF.	MODELO	CARACTERÍSTICAS	PRECIO
10490068	181624	VÁLVULA PARA CONTROLADOR G–75	1"	$58.333
10490069	181626	VÁLVULA PARA CONTROLADOR G–75	1 1/2"	$117.692

MICRORIEGO

TUBERÍA DE GOTERO INTEGRADO XFS

MARCA: RAIN BIRD (U.S.A.)
RIEGO SUBSUPERFICIAL / COPPER SHIELD / TECHOS Y MUROS VERDES
UNIDAD DE VENTA: ROLLO

CÓDIGO	REF.	MODELO	DESCRIPCIÓN	PRECIO
10450032	168385	XFS0612500	2,3 L/H A 30,5 CM X 152 M	$333.333
(*)10450033	168386	XFS0912500	3,4 L/H A 30,5 CM X 152 M	$316.327
(*)10450034	168478	XFS 06 18 500	2,3 L/H A 45,7 CM X 152 M	$211.109
(*)10450035	168479	XFS 09 18 500	3,4 L/H A 45,7 CM X 152 M	$211.109

(*) Producto a pedido, precio referencial.

MICROJET 360°

MARCA: PALAPLAST (GRECIA)
UNIDAD DE VENTA: UNITARIO

CÓDIGO	REF.	CAUDAL	COLOR	PRECIO
10430056	193606	60 L/H	GRIS	$193
10430057	193608	90 L/H	VERDE	$81
10430058	193610	120 L/H	ROJO	$88

Términos y Condiciones de Ventas: 1.- (*Código) Producto a pedido, precio referencial. 2.- Valores publicados no incluyen IVA. 3.- Aunque nuestra política de precios es muy competitiva algunos de nuestros precios aquí reflejados pueden cambiar a partir del décimo día del mes, debido a condiciones del mercado. 4.- Los precios válidos de venta son los que se encuentran en la base de datos de sistema SAP en el día de la Nota de Venta. Antes de realizar Orden de Compra o un pago cerciórese del precio vigente con su ejecutivo comercial, venta mesón de sucursal o al (+56) 2 25987000. 5.- Cosmoplas se reserva el derecho de aceptar una orden con precio no actualizado.

MICROJET 180°

MARCA: PALAPLAST (GRECIA)
UNIDAD DE VENTA: UNITARIO

CÓDIGO	REF.	CAUDAL	COLOR	PRECIO
10430052	193600	60 L/H	GRIS	$194
10430053	193602	90 L/H	VERDE	$80
10430054	193604	120 L/H	ROJO	$142

MICROJET 90°

MARCA: ANTELCO (AUSTRALIA)
UNIDAD DE VENTA: UNITARIO

CÓDIGO	REF.	CAUDAL	PRECIO
10430059	193612	60 L/H	$211
10430060	193613	90 L/H	$230

CAÑERÍA DE POLIETILENO CAFÉ

MARCA: RIVULIS-PLASTRO
TUBO BICAPA
MEJOR RESISTENCIA A LA TRACCIÓN
IDEAL PARA PARQUES Y JARDINES
PRESIÓN MÁX: 4 BARES
PRECIO: POR METRO
UNIDAD DE VENTA: ROLLO

CÓDIGO	REF.	MEDIDA	ESPESOR	METROS X ROLLO	PRECIO
10430000	103280	16 MM	1,2 MM	500 METROS	$182

GOTERO REGULABLE MONTADO SOBRE ESTACA (SHRUBBLER)

MARCA: ANTELCO (AUSTRALIA)
INCLUYE CONECTOR A MICROTUBO Y POLIETILENO
UNIDAD DE VENTA: UNITARIO

CÓDIGO	REF.	CAUDAL	COBERTURA	PRECIO
10430069	193629	0–50 L/H	360°	$800

TEE PARA MICROTUBO

MARCA: ANTELCO (AUSTRALIA)
UNIDAD DE VENTA: UNITARIO

CÓDIGO	REF.	MEDIDA	UNIÓN	PRECIO
10430074	193640	4 MM	BARBA X BARBA	$286

COPLA PARA MICROTUBO

MARCA: PALAPLAST (GRECIA)
UNIDAD DE VENTA: UNITARIO

CÓDIGO	REF.	MEDIDA	UNIÓN	PRECIO
10430066	193626	4 MM	BARBA X HILO	$167
10430075	193655	4 MM	BARBA X BARBA	$65

MICROTUBO

MARCA: DURA
PRODUCTO NACIONAL
PRECIO: POR METRO
UNIDAD DE VENTA: UNITARIO

CÓDIGO	REF.	MEDIDA	PRECIO
18580006	129518	3,5 MM	$195
18580007	129519	4 MM	$196

MICROTUBO RÍGIDO CON ADAPTADOR HILO

MARCA: ANTELCO (AUSTRALIA)
ESPECIAL PARA CONECTAR A MICROYET
UNIDAD DE VENTA: UNITARIO

CÓDIGO	REF.	MEDIDA	UNIÓN	PRECIO
10430076	193656	4 MM	BARBA X BARBA	$89

MICROTUBO RÍGIDO CON ADAPTADOR HILO

MARCA: ANTELCO (AUSTRALIA)
ESPECIAL PARA CONECTAR A MICROYET
UNIDAD DE VENTA: UNITARIO

CÓDIGO	REF.	MEDIDA	PRECIO
10430068	193628	30 CM	$592

PUNZÓN PERFORADOR

ORIGEN: IMPORTADO
USO: MICRO RIEGO
UNIDAD DE VENTA: UNITARIO

CÓDIGO	REF.	MEDIDA	PRECIO
(*)10060101	161071	3 MM	$2.815

(*) Producto a pedido, precio referencial.

Términos y Condiciones de Ventas: 1.- (*Código) Producto a pedido, precio referencial. 2.- Valores publicados no incluyen IVA. 3.- Aunque nuestra política de precios es muy competitiva algunos de nuestros precios aquí reflejados pueden cambiar a partir del décimo día del mes, debido a condiciones del mercado. 4.- Los precios válidos de venta son los que se encuentran en la base de datos de sistema SAP en el día de la Nota de Venta. Antes de realizar Orden de Compra o un pago cerciórese del precio vigente con su ejecutivo comercial, venta mesón de sucursal o al (+56) 2 25987000. 5.- Cosmoplas se reserva el derecho de aceptar una orden con precio no actualizado.

SENSORES

SENSOR DE LLUVIA

MARCA: RAIN BIRD (U.S.A.)
INTERRUMPE EL RIEGO LOS DÍAS DE LLUVIA
MATERIAL: PLÁSTICO
UNIDAD DE VENTA: UNITARIO

CÓDIGO	REF.	MODELO	OBSERVACIONES	PRECIO
10480017	168283	RSD-BEX	EVITA RIEGOS EXCESIVOS	$45.745

SENSOR DE HUMEDAD DE SUELO

MARCA: RAIN BIRD (U.S.A.)
CONVIERTE CUALQUIER CONTROLADOR EN UN CONTROLADOR INTELIGENTE QUE AHORRA UN 40% DE AGUA
MIDE HUMEDAD, CONDUCTIVIDAD ELÉCTRICA Y TEMPERATURA DE SUELO
INCLUYE INTERFAZ DE USUARIO
UNIDAD DE VENTA: UNITARIO

CÓDIGO	REF.	MODELO	CONTROL	PRECIO
10200142	168287	SMART-Y	HUMEDAD DE SUELO	$196.458

SENSOR DE CAUDAL

MARCA: RAIN BIRD (U.S.A.)
PRESIÓN MAX. 6,9 BAR
MATERIAL: PVC
UNIDAD DE VENTA: UNITARIO

CÓDIGO	REF.	MEDIDA	CONTROL	PRECIO
10200167	168284	1"	CAUDAL	$928.572

TECHOS Y MUROS VERDES

ACCESORIOS DE COMPRESIÓN EASY FIT

MARCA: RAINBIRD
CARACTERÍSTICAS: FUNCIONAN CON TODAS LAS LÍNEAS DE GOTEO Y TUBERÍAS DE 16 Y 17 MM
CAUDAL: 22,7 A 98 L/HR
RANGO DE PRESIÓN: 1,4 A 3,5, BAR
UNIDAD DE VENTA: UNITARIO

CÓDIGO	REF.	MODELO	DESCRIPCIÓN	PRECIO
(*)10500002	168535	MDCF-TEE	TEE COMPRESIÓN 16-17 MM	$1.965
10500003	168536	MDCF-EL	CODO COMPRESIÓN 16-17 MM	$1.566
(*)10500004	168537	MDCF-COUP	COPLA COMPRESIÓN 16-17 MM	$1.323

(*) Producto a pedido, precio referencial.

GOTERO BOTÓN AUTOCOMPENSADO

MARCA: RAINBIRD
COLOR BASE: NEGRO, SALIDA BARBADA
RANGO DE PRESIÓN: 1 A 3,5 BAR
UNIDAD DE VENTA: UNITARIO

CÓDIGO	REF.	CAUDAL	COLOR SALIDA	PRECIO
10430087	147201	2 L/H	AZUL	$100
10430088	147200	4 L/H	NEGRO	$100
10000041	147202	8,0 L/H	ROJO	$100

XERI-BUBBLER

MARCA: RAINBIRD
IDEAL PARA ARBUSTOS, ARBOLES Y JARDINERAS
CAUDAL Y ALCANCE REGULABLE
RANGO DE PRESIÓN: 1 A 2,1, BAR
UNIDAD DE VENTA: UNITARIO

CÓDIGO	REF.	MODELO	ÁNGULO	PRECIO
(*)10440007	168521	XSB-090	90°	$1.531
(*)10440008	168522	XSB-180	180°	$1.531
(*)10440009	168523	XSB-360	360°	$1.531
(*)10500008	168547	1800	ADAPTADOR	$1.515

(*) Producto a pedido, precio referencial.

ELEVADOR POLYFLEX CON ADAPTADOR

MARCA: RAINBIRD
PARA EMISORES DE LA LÍNEA XERIGATION
INCLUYE ADAPTADOR DE 1/2"

CÓDIGO	REF.	MODELO	ÁNGULO	PRECIO
(*)10500010	168524	SQADP	ADAPTADOR POLYFLEX BOQUILLA	$1.275

(*) Producto a pedido, precio referencial.

MICROTUBO NEGRO

MARCA: RAIN BIRD (U.S.A.)
DIÁMETRO: 1/4"
RIEGO SUBSUPERFICIAL / TECHOS Y MUROS VERDES/ MESETAS
UNIDAD DE VENTA: ROLLO 305 Y 30 M

CÓDIGO	REF.	MODELO	ÁNGULO	PRECIO
10500006	168526	XQ-100	30 METROS/ROLLO	$5.102
10500007	168525	XQ-1000	300 METROS/ROLLO	COTIZAR

FILTRO CANASTA QUICK CHECK

MARCA: RAINBIRD
CARACTERÍSTICA: FILTRO CON INDICADOR DE SUCIEDAD
MALLA DE ACERO INOX
PRESIÓN DE TRABAJO: HASTA 10 BARES
CAUDAL: 11.4 A 75,7 L/H

CÓDIGO	REF.	MODELO	ÁNGULO	PRECIO
(*)10500011	168546	QKCHK-100	FILTRO MALLA 1" QUICK CHECK	$114.618

(*) Producto a pedido, precio referencial.

Términos y Condiciones de Ventas: 1.- (*Código) Producto a pedido, precio referencial. 2.- Valores publicados no incluyen IVA. 3.- Aunque nuestra política de precios es muy competitiva algunos de nuestros precios aquí reflejados pueden cambiar a partir del décimo día del mes, debido a condiciones del mercado. 4.- Los precios válidos de venta son los que se encuentran en la base de datos de sistema SAP en el día de la Nota de Venta. Antes de realizar Orden de Compra o un pago cerciórese del precio vigente con su ejecutivo comercial, venta mesón de sucursal o al (+56) 2 25987000. 5.- Cosmoplas se reserva el derecho de aceptar una orden con precio no actualizado.

DURA®

Premium Line GARDEN

ACCESORIOS PARA JARDÍN

MÁXIMA DURACIÓN

cosmoplas®

Más información en **www.cosmoplas.com**

REGULADOR DE PRESIÓN EN LÍNEA

MARCA: RAINBIRD
CARACTERÍSTICA: PRESIÓN DE SALIDA PREDETERMINADA 2 BARES
INSTALACIÓN SOBRE Y BAJO EL NIVEL DEL TERRENO
PRESIÓN DE TRABAJO: HASTA 10 BARES
CAUDAL: 0,8 A 18,9 L/MIN

CÓDIGO	REF.	MODELO	DESCRIPCIÓN	PRECIO
(*)10480063	168538	PSI-L30X-075	REGULADOR DE PRESIÓN 3/4" PARA CAUDAL BAJO	$7.746

(*) Producto a pedido, precio referencial.

VÁLVULA DE AIRE 1/2”

MARCA: RAINBIRD
DEBE UTILIZARSE EN INSTALACIONES SUBTERRÁNEAS DE XFS, MUROS Y TECHOS VERDES
UBICAR EN PUNTOS ALTOS DE LA LÍNEA DE RIEGO

CÓDIGO	REF.	MODELO	DESCRIPCIÓN	PRECIO
10480062	168545	ARV050	VÁLVULA DE AIRE 1/2"	$9.732

HERRAMIENTAS

MARCA: RAINBIRD
CARACTERÍSTICA: HERRAMIENTAS DE INSERCIÓN, CORTE Y ENSAMBLE LÍNEA XF
REDUCEN EL TIEMPO DE INSTALACIÓN

CÓDIGO	REF.	MODELO	DESCRIPCIÓN	PRECIO
10500012	168531	XM-TOOL	XERIMAN PARA INSERCIÓN DE GOTEROS	$8.649

RIEGO MANUAL

CONTROLADOR DE RIEGO A BATERÍA PARA LLAVE DE JARDÍN

MARCA: DURA GARDEN PREMIUM LINE (IMPORTADO)
UNIDAD DE VENTA: UNITARIO

CÓDIGO	REF.	CAUDAL	PRECIO
10420034	189048	PARA LLAVE JARDÍN HE	$45.455

TEMPORIZADOR DE RIEGO PARA LLAVE DE JARDÍN

MARCA: DURA GARDEN PREMIUM LINE (IMPORTADO)
RIEGO DE 0 A 120 MINUTOS/PARTIDA
UNIDAD DE VENTA: UNITARIO

CÓDIGO	REF.	CAUDAL	PRECIO
10420035	189049	ADAPTABLE LLAVE JARDÍN 3/4"Y 1/2"	$19.249

REPARADOR DE MANGUERA

MARCA: DURA GARDEN PREMIUM LINE (IMPORTADO)
UNIDAD DE VENTA: UNITARIO

CÓDIGO	REF.	MEDIDA	PRESENTACIÓN	PRECIO
10420049	189212	1/2"	GRANEL	$986
10420066	189312	1/2"	BLÍSTER	$1.314
10420050	189214	3/4"	GRANEL	$1.579
10420067	189314	3/4"	BLÍSTER	$1.938

CONECTOR RÁPIDO C/STOP

MARCA: DURA GARDEN PREMIUM LINE (IMPORTADO)
UNIDAD DE VENTA: UNITARIO

CÓDIGO	REF.	MEDIDA	PRESENTACIÓN	PRECIO
10420045	189204	1/2"	GRANEL	$1.290
10420062	189304	1/2"	BLÍSTER	$1.696
10420046	189206	3/4"	GRANEL	$1.749
10420063	189306	3/4"	BLÍSTER	$1.692

UNIÓN RÁPIDA HE

MARCA: DURA GARDEN PREMIUM LINE (IMPORTADO)
UNIDAD DE VENTA: UNITARIO

CÓDIGO	REF.	MEDIDA	PRESENTACIÓN	PRECIO
10420043	189200	3/4"	GRANEL	$557

PISTOLA PLÁSTICA AJUSTABLE

MARCA: DURA GARDEN PREMIUM LINE (IMPORTADO)
UNIDAD DE VENTA: UNITARIO

CÓDIGO	REF.	PRESENTACIÓN	PRECIO
10420053	189220	GRANEL	$3.987
10420071	189320	BLÍSTER	$5.186

Términos y Condiciones de Ventas: 1.- (*Código) Producto a pedido, precio referencial. 2.- Valores publicados no incluyen IVA. 3.- Aunque nuestra política de precios es muy competitiva algunos de nuestros precios aquí reflejados pueden cambiar a partir del décimo día del mes, debido a condiciones del mercado. 4.- Los precios válidos de venta son los que se encuentran en la base de datos de sistema SAP en el día de la Nota de Venta. Antes de realizar Orden de Compra o un pago cerciórese del precio vigente con su ejecutivo comercial, venta mesón de sucursal o al (+56) 2 25987000. 5.- Cosmoplas se reserva el derecho de aceptar una orden con precio no actualizado.

COPLA DE CONEXIÓN DE DOS VÍAS

MARCA: DURA GARDEN PREMIUM LINE (IMPORTADO)
UNIDAD DE VENTA: UNITARIO

CÓDIGO	REF.	MEDIDA	PRECIO
10420059	189301	1/2"	$601

CONECTOR RÁPIDO S/STOP

MARCA: DURA GARDEN PREMIUM LINE (IMPORTADO)
UNIDAD DE VENTA: UNITARIO

CÓDIGO	REF.	MEDIDA	PRESENTACIÓN	PRECIO
10420047	189208	1/2"	GRANEL	$1.457
10420064	189308	1/2"	BLÍSTER	$1.477
10420048	189210	3/4"	GRANEL	$1.500
10420065	189310	3/4"	BLÍSTER	$1.671

PISTOLA PLÁSTICA AJUSTABLE CON ACCESORIOS

MARCA: DURA GARDEN PREMIUM LINE (IMPORTADO)
UNIDAD DE VENTA: UNITARIO

CÓDIGO	REF.	MODELO	PRECIO
10420072	189321	BLÍSTER	$8.542

PISTOLA PLÁSTICA 8 POSICIONES CON ACCESORIOS

MARCA: DURA GARDEN PREMIUM LINE (IMPORTADO)
UNIDAD DE VENTA: UNITARIO

CÓDIGO	REF.	PRESENTACIÓN	PRECIO
10420074	189323	BLÍSTER	$9.338

PITÓN RECTO AJUSTABLE CON ACCESORIOS

MARCA: DURA GARDEN PREMIUM LINE (IMPORTADO)
UNIDAD DE VENTA: UNITARIO

CÓDIGO	REF.	PRESENTACIÓN	PRECIO
10420077	189332	BLÍSTER	$5.045

UNIÓN LLAVE HI

MARCA: DURA GARDEN PREMIUM LINE (IMPORTADO)
UNIDAD DE VENTA: UNITARIO

CÓDIGO	REF.	MEDIDA	PRESENTACIÓN	PRECIO
10420044	189202	1/2" Y 3/4"	GRANEL	$730
10420060	189302	1/2" Y 3/4"	BLÍSTER	$771

PISTOLA PLÁSTICA 8 POSICIONES

MARCA: DURA GARDEN PREMIUM LINE (IMPORTADO)
UNIDAD DE VENTA: UNITARIO

CÓDIGO	REF.	PRESENTACIÓN	PRECIO
10420054	189222	GRANEL	$4.302
10420073	189322	BLÍSTER	$5.602

PITÓN RECTO AJUSTABLE

MARCA: DURA GARDEN PREMIUM LINE (IMPORTADO)
UNIDAD DE VENTA: UNITARIO

CÓDIGO	REF.	PRESENTACIÓN	PRECIO
10420051	189216	GRANEL	$1.711
10420068	189316	BLÍSTER	$1.471

ENROLLADOR AUTOMÁTICO CON MANGUERA

MARCA: DURA GARDEN PREMIUM LINE (IMPORTADO)
INCLUYE: MANGUERA
UNIDAD DE VENTA: UNITARIO

CÓDIGO	REF.	PRESENTACIÓN		PRECIO
10420084	189380	15 M	CAJA	$71.772

Términos y Condiciones de Ventas: 1.- (*Código) Producto a pedido, precio referencial. 2.- Valores publicados no incluyen IVA. 3.- Aunque nuestra política de precios es muy competitiva algunos de nuestros precios aquí reflejados pueden cambiar a partir del décimo día del mes, debido a condiciones del mercado. 4.- Los precios válidos de venta son los que se encuentran en la base de datos de sistema SAP en el día de la Nota de Venta. Antes de realizar Orden de Compra o un pago cerciórese del precio vigente con su ejecutivo comercial, venta mesón de sucursal o al (+56) 2 25987000. 5.- Cosmoplas se reserva el derecho de aceptar una orden con precio no actualizado.

MANGUERAS

MANGUERA JARDÍN PVC VERDE

MANGUERA JARDÍN PVC VERDE CAUDAL

PRECIO: POR METRO
UNIDAD DE VENTA: ROLLO 100 M

CÓDIGO	REF.	MEDIDA	PRECIO
18520016	158032	1/2"	$669
18520013	158028	3/4"	$1.595
18520014	158029	1"	$2.306

MANGUERA PVC DE RIEGO MUNICIPAL VERDE

PRECIO: POR METRO
UNIDAD DE VENTA: ROLLO 50 M

CÓDIGO	REF.	MEDIDA	PRECIO
18520020	158037	1 1/4"	$5.986
(*)18520021	158038	1 1/2"	$7.553

(*) Producto a pedido, precio referencial.

MANGUERA JARDÍN PVC BICOLOR

PRECIO: POR METRO
UNIDAD DE VENTA: ROLLO 100 M

CÓDIGO	REF.	MEDIDA	COLOR	PRECIO
18520015	158031	1/2"	BLANCO/VERDE	$691
18520018	158034	3/4"	BLANCO/VERDE	$1.712
18520019	158035	1"	BLANCO/VERDE	$2.240
(*)18520023	158041	1/2"	BLANCO/AZUL	$625
(*)18520024	158042	3/4"	BLANCO/AZUL	$1.842
(*)18520025	158043	1"	BLANCO/AZUL	$2.308

(*) Producto a pedido, precio referencial.

MANGUERA JARDÍN PVC VERDE SUPER CRISTAL

PRECIO: POR METRO
UNIDAD DE VENTA: ROLLO 100 M

CÓDIGO	REF.	MEDIDA	PRECIO
18520017	158033	1/2"	$2.125

JARDÍN IMPORTADO

MANGUERA JARDÍN CON MALLA FITT MIMOSA

MARCA: FITT (ITALIA)
ESPECIAL PARA AGRICULTURA USO INTENSO Y JARDÍN
3 CAPAS, PROTECCIÓN RAYOS UV, ANTIALGAS, RESISTENTE A LAS ALTAS PRESIONES
COLOR: AMARILLA CON LINEAS VERDE
PRECIO: POR ROLLO
GARANTÍA 5 AÑOS
UNIDAD DE VENTA: ROLLO

CÓDIGO	REF.	MEDIDA	METROS X ROLLO	PN	PRECIO
18520041	159180	1/2"	25 M	40	$26.124
18520042	159182	3/4"	25 M	30	$35.794
18520043	159184	3/4"	50 M	30	$69.034
18520044	159186	1"	50 M	27	$133.221

MANGUERA JARDÍN FITT NTS YELLOW”

MARCA: FITT (ITALIA)
NO TORSIÓN SYSTEM (NTS), NO SE DOBLA AL MANIPULAR, AUSENCIA DE NUDOS
6 CAPAS, PROTECCIÓN UV, ANTIALGA, RESISTENTE A LA ABRASIÓN
COLOR: AMARILLA
PRECIO: POR ROLLO
GARANTÍA 5 AÑOS
UNIDAD DE VENTA: ROLLO

CÓDIGO	REF.	MEDIDA	METROS X ROLLO	PN	PRECIO
18520035	159150	1/2"	15 M	27	$21.154
18520036	159151	1/2"	25 M	27	$34.035
18520037	159152	1/2"	50 M	27	$82.748
18520038	159153	3/4"	25 M	C	$61.445
18520039	159154	3/4"	50 M	C	$118.234

Términos y Condiciones de Ventas: 1.- (*Código) Producto a pedido, precio referencial. 2.- Valores publicados no incluyen IVA. 3.- Aunque nuestra política de precios es muy competitiva algunos de nuestros precios aquí reflejados pueden cambiar a partir del décimo día del mes, debido a condiciones del mercado. 4.- Los precios válidos de venta son los que se encuentran en la base de datos de sistema SAP en el día de la Nota de Venta. Antes de realizar Orden de Compra o un pago cerciórese del precio vigente con su ejecutivo comercial, venta mesón de sucursal o al (+56) 2 25987000. 5.- Cosmoplas se reserva el derecho de aceptar una orden con precio no actualizado.

DURA®

Premium Line GARDEN

MANGUERAS PARA JARDÍN

MÁXIMA DURACIÓN

cosmoplas®

Más información en **www.cosmoplas.com**

MANGUERA JARDÍN CON MALLA C/ ACCESORIOS

MARCA: DURA (R.P.C.)
INCLUYE: ACCESORIOS DE CONEXIÓN Y PITÓN
COLOR: MALLA VERDE
PRECIO: POR ROLLO
UNIDAD DE VENTA: ROLLO

CÓDIGO	REF.	MEDIDA	METROS X ROLLO	PRECIO
18520056	159828	1/2"	15 M	$13.987

MANGUERA JARDÍN CON MALLA

MARCA: DURA
COLOR: MALLA VERDE
PRECIO: POR ROLLO
UNIDAD DE VENTA: ROLLO

CÓDIGO	REF.	MEDIDA	METROS X ROLLO	PRECIO
18520055	159826	1/2"	15 M	$9.832

MANGUERA JARDÍN CON MALLA

MARCA: DURA (R.P.C.)
COLOR: NEGRO MALLA VERDE
PRECIO: POR METRO
UNIDAD DE VENTA: ROLLO

CÓDIGO	REF.	MEDIDA	METROS X ROLLO	PRECIO
18520057	159950	1/2"	50 M	$1.020
18520059	159952	3/4"	50 M	$1.960
18520058	159951	1/2"	100 M	$980
18520060	159953	3/4"	100 M	$1.488

MANGUERA JARDÍN 3 CAPAS NO TORSIÓN

MARCA: DURA (R.P.C.)
COLOR: VERDE CON LINEA AMARILLA
NO TORSIÓN, NO SE DOBLA AL MANIPULAR
3 CAPAS, PROTECCIÓN RAYOS UV
PRECIO: POR ROLLO
UNIDAD DE VENTA: ROLLO

CÓDIGO	REF.	MEDIDA	METROS X ROLLO	ACCESORIOS	PRECIO
18530000	159945	1/2"	20 M	S/ACC	$23.654
18530001	159946	1/2"	20 M	C/ACC	$23.473
18530002	159947	1/2"	50 M	S/ACC	$54.645
18530003	159948	3/4"	20 M	S/ACC	$47.920
18530004	159949	3/4"	50 M	S/ACC	$86.463

MANGUERAS SIN REFUERZO

MANGUERA NIVEL STANDARD

MARCA: DURA
COLOR: TRANSPARENTE
PRECIO: POR METRO
UNIDAD DE VENTA: ROLLO

CÓDIGO	REF.	MEDIDA	METROS X ROLLO	PRECIO
18560000	158024	1/2"	100 M	$802

MANGUERA NIVEL EXTRA DURA

PRODUCTO NACIONAL
COLOR: TRANSPARENTE
PRECIO: POR METRO
UNIDAD DE VENTA: ROLLO

CÓDIGO	REF.	MEDIDA	METROS X ROLLO	PRECIO
(*)18560001	158025	1/2"	100 M	$1.568

(*) Producto a pedido, precio referencial.

MANGUERAS SIN REFUERZO

MANGUERA INDUSTRIAL

MARCA: DURA
MATERIAL: PVC CRISTAL TRANSPARENTE
PRECIO: POR METRO
UNIDAD DE VENTA: ROLLO

CÓDIGO	REF.	DIÁMETRO	METROS X ROLLO	PRECIO
18550000	124020	4 MM	50 M	$282
(*)18550001	124021	5 MM	50 M	$338
18550002	124022	6 MM	50 M	$467
(*)18550003	124023	7 MM	50 M	$567
18550004	124024	8 MM	50 M	$718
18550005	124025	9 MM	50 M	$743

(*) Producto a pedido, precio referencial.

MANGUERA BENCINA

MANGUERA BENCINA

MARCA: DURA
MATERIAL: PVC TRANSLUCIDA
COLOR: AMARILLA TRANSPARENTE
PRECIO: POR METRO
UNIDAD DE VENTA: ROLLO 50 M

CÓDIGO	REF.	DIÁMETRO	PRECIO
(*)18550006	124026	3 MM	$337
18550007	124027	4 MM	$353
(*)18550008	124028	5 MM	$527
18550009	124029	6 MM	$541
(*)18550010	124030	7 MM	$567
18550011	124031	8 MM	$696
(*)18550012	124032	9 MM	$778

(*) Producto a pedido, precio referencial.

Términos y Condiciones de Ventas: 1.- (*Código) Producto a pedido, precio referencial. 2.- Valores publicados no incluyen IVA. 3.- Aunque nuestra política de precios es muy competitiva algunos de nuestros precios aquí reflejados pueden cambiar a partir del décimo día del mes, debido a condiciones del mercado. 4.- Los precios válidos de venta son los que se encuentran en la base de datos de sistema SAP en el día de la Nota de Venta. Antes de realizar Orden de Compra o un pago cerciórese del precio vigente con su ejecutivo comercial, venta mesón de sucursal o al (+56) 2 25987000. 5.- Cosmoplas se reserva el derecho de aceptar una orden con precio no actualizado.

MANGUERA TRENZADA

MANGUERA TRENZADA MALLA TRANSPARENTE

MARCA: FITT (ITALIA)
MANGUERA CON REFUERZO DE POLIÉSTER
3 CAPAS, MULTIFUNCIÓN, ATÓXICA
USOS: AIRE, AGUA, ALIMENTO, ACEITE
PRECIO: POR METRO
UNIDAD DE VENTA: ROLLO

CÓDIGO	REF.	MEDIDA	PRESIÓN TRABAJO	METROS X ROLLO	PRECIO
18570001	159201	5/16"	290 PSI	100 M	$952
18570002	159202	3/8"	290 PSI	50 M	$964
18570003	159203	1/2"	174 PSI	50 M	$1.536
18570005	159205	3/4"	145 PSI	50 M	$1.915
18570006	159206	1"	116 PSI	50 M	$2.873
18570008	159208	1 1/2"	87 PSI	25 M	$5.746
18570009	159209	2"	73 PSI	25 M	$11.648

MANGUERA TRENZADA MALLA TRANSPARENTE CON REFUERZO

MARCA: DURA
PRECIO: POR METRO
UNIDAD DE VENTA: ROLLO

CÓDIGO	REF.	MEDIDA	METROS X ROLLO	PRECIO
18570010	159800	1/4"	100 M	$820
18570011	159802	5/16"	100 M	$964
18570012	159804	3/8"	100 M	$2.553
18570013	159806	1/2"	100 M	$1.568
18570014	159808	5/8"	50 M	$1.485
18570015	159810	3/4"	50 M	$1.560
18570016	159812	1"	50 M	$2.346
18570017	159814	1 1/4"	50 M	$8.187
18570018	159816	1 1/2"	50 M	$6.500
18570019	159818	2"	25 M	$9.952

MANGUERA ACETILENO

MANGUERA BENCINA

MARCA: FITT (ITALIA)
MANGUERA CON REFUERZO DE POLIÉSTER
COLOR: ROJO
PRECIO: POR METRO
UNIDAD DE VENTA: ROLLO

CÓDIGO	REF.	MEDIDA	PRESIÓN TRABAJO	METROS X ROLLO	PRECIO
(*)18580009	159240	5/16"	290 PSI	50 M	$1.663

(*) Producto a pedido, precio referencial.

MANGUERA DRENAJE

MANGUERA DRENAJE

MARCA: PETROFLEX
TUBERÍA HDPE PARA DRENAJE
PRECIO: POR METRO
UNIDAD DE VENTA: ROLLO

CÓDIGO	REF.	MEDIDA	METROS X ROLLO	PRECIO
(*)18580001	124730	50 MM	50 M	$2.741
(*)18580002	124731	65 MM	50 M	$2.698
18580003	124732	100 MM	50 M	$6.559
18580005	124734	160 MM	25 M	$10.434
18580004	124733	200 MM	25 M	$10.451

(*) Producto a pedido, precio referencial.

MANGUERA SUCCIÓN Y DESCARGA

MANGUERA ESPIRALADA

COLOR: AMARILLA TRANSPARENTE
PRECIO: POR METRO
UNIDAD DE VENTA: ROLLO

CÓDIGO	REF.	MEDIDA	PRESIÓN TRABAJO	METROS X ROLLO	PRECIO
18540000	124710	1"	110 PSI	50 M	$3.674
18540001	124711	1 1/4"	110 PSI	50 M	$5.030
18540002	124712	1 1/2"	90 PSI	50 M	$5.949
18540003	124713	2"	90 PSI	25 M	$7.457
18540007	124717	2 1/2"	80 PSI	25 M	$12.585
18540004	124714	3"	70 PSI	25 M	$17.125
18540005	124715	4"	60 PSI	25 M	$28.409

MANGUERA ESPIRALADA

MARCA: DURA
COLOR: AMARILLA TRANSPARENTE
PRECIO: POR METRO
UNIDAD DE VENTA: ROLLO

CÓDIGO	REF.	MEDIDA	PN	METROS X ROLLO	PRECIO
18540015	159960	1"	8	50 M	$3.574
18540016	159962	1 1/4"	8	50 M	$4.022
18540017	159964	1 1/2"	8	50 M	$5.648
18540018	159966	2"	7	25 M	$8.316
18540019	159968	2 1/2"	6	25 M	$16.511
18540020	159970	3"	5	25 M	$15.171

Términos y Condiciones de Ventas: 1.- (*Código) Producto a pedido, precio referencial. 2.- Valores publicados no incluyen IVA. 3.- Aunque nuestra política de precios es muy competitiva algunos de nuestros precios aquí reflejados pueden cambiar a partir del décimo día del mes, debido a condiciones del mercado. 4.- Los precios válidos de venta son los que se encuentran en la base de datos de sistema SAP en el día de la Nota de Venta. Antes de realizar Orden de Compra o un pago cerciórese del precio vigente con su ejecutivo comercial, venta mesón de sucursal o al (+56) 2 25987000. 5.- Cosmoplas se reserva el derecho de aceptar una orden con precio no actualizado.

MANGUERA SUCCIÓN Y DESCARGA

MANGUERA PLANA TIPO BOMBERO
MARCA: DURA
COLOR: AZUL
PRECIO: POR METRO
UNIDAD DE VENTA: ROLLO 100 M

CÓDIGO	REF.	MEDIDA	PRESIÓN	PRECIO
18530005	160202	1 1/2"	8	$2.429
18530006	160204	2"	8	$2.617
18530007	160206	3"	6	$4.423
18530008	160208	4"	8	$6.544

MANGUERA PLANA TIPO BOMBERO
MARCA: DURA
COLOR: AZUL
PRECIO: POR METRO
UNIDAD DE VENTA: ROLLO 100 M

CÓDIGO	REF.	MEDIDA	PRESIÓN	PRECIO
18530009	160220	1"	4	$1.780
18530010	160222	1 1/2"	4	$2.326
18530011	160224	2"	4	$3.222
18530012	160226	3"	4	$4.258
18530013	160228	4"	4	$5.456
18530014	160230	6"	4	$14.354

MANGUERA FUMIGACIÓN

MANGUERA FUMIGACIÓN DE PVC
MARCA: FITT (ITALIA)
MANGUERA CON REFUERZO DE POLIÉSTER
COLOR: VERDE
PRECIO: POR METRO
UNIDAD DE VENTA: ROLLO

CÓDIGO	REF.	MEDIDA	PRESIÓN TRABAJO	METROS X ROLLO	PRECIO
18550013	159220	3/8"	1,160 PSI	100 M	$2.487
18550014	159221	1/2"	1,160 PSI	100 M	$3.986

MANGUERA BUZO

MANGUERA DE BUZO AMARILLA DE PVC
NO SE COLAPSA
NO ES CONTAMINANTE
PRECIO: POR METRO
UNIDAD DE VENTA: ROLLO

CÓDIGO	REF.	DIÁMETRO	METROS X ROLLO	PRECIO
18580000	124014	9 MM	100 M	$1.489

MICROTUBO

MICROTUBO
MARCA: DURA
PRECIO: POR METRO
UNIDAD DE VENTA: ROLLO

CÓDIGO	REF.	DIÁMETRO INTERNO	PRECIO
18580006	129518	3,5 MM	$195
18580007	129519	4,0 MM	$196

MANGUERA OXÍGENO

MANGUERA OXÍGENO DE PVC
MARCA: FITT (ITALIA)
MANGUERA CON REFUERZO DE POLIÉSTER
COLOR: CELESTE
PRECIO: POR METRO
UNIDAD DE VENTA: ROLLO

CÓDIGO	REF.	MEDIDA	PRESIÓN TRABAJO	METROS X ROLLO	PRECIO
(*)18580008	159230	5/16"	290 PSI	50 M	$1.662

(*) Producto a pedido, precio referencial.

ACCESORIOS MANGUERA PLANA

TUERCA STORZ HE
MATERIAL: ALEACIÓN ALUMINIO
TIPO: BOMBERO
HILO: BSP
UNIDAD DE VENTA: UNITARIO

CÓDIGO	REF.	MEDIDA	PRECIO
18600024	141071	1"	$7.901
18600006	141010	1 1/2"	$8.804
18600007	141011	2"	$10.554
18600008	141012	3"	$17.553
18600009	141013	4"	$42.971

TAPA STORZ CON CADENA
MATERIAL: ALEACIÓN ALUMINIO
TIPO: BOMBERO
HILO: BSP
UNIDAD DE VENTA: UNITARIO

CÓDIGO	REF.	MEDIDA	PRECIO
(*)18600026	141073	1"	$11.452
18600012	141020	1 1/2"	$17.553
18600013	141021	2"	$18.333
18600014	141022	3"	$27.203
18600015	141023	4"	$32.906

(*) Producto a pedido, precio referencial.

Términos y Condiciones de Ventas: 1.- (*Código) Producto a pedido, precio referencial. 2.- Valores publicados no incluyen IVA. 3.- Aunque nuestra política de precios es muy competitiva algunos de nuestros precios aquí reflejados pueden cambiar a partir del décimo día del mes, debido a condiciones del mercado. 4.- Los precios válidos de venta son los que se encuentran en la base de datos de sistema SAP en el día de la Nota de Venta. Antes de realizar Orden de Compra o un pago cerciórese del precio vigente con su ejecutivo comercial, venta mesón de sucursal o al (+56) 2 25987000. 5.- Cosmoplas se reserva el derecho de aceptar una orden con precio no actualizado.

PITÓN 3 POSICIONES
MATERIAL: PVC/ALUMINIO
TIPO: BOMBERO
UNIDAD DE VENTA: UNITARIO

CÓDIGO	REF.	MEDIDA	PRECIO
18620004	141050	1 1/2"	$45.149
18620005	141051	2"	$48.930
(*)18620006	141052	3"	$163.554
18620002	141041	2" CHORRO DIRECTO	$68.487
18620003	141042	3" CHORRO DIRECTO	$86.978
18620000	141024	PITÓN DIRECTO TRIPLE EFECTO 1"	$20.276

(*) Producto a pedido, precio referencial.

TUERCA STORZ HI
MATERIAL: ALEACIÓN ALUMINIO
TIPO: BOMBERO
HILO: BSP
UNIDAD DE VENTA: UNITARIO

CÓDIGO	REF.	MEDIDA	PRECIO
18600025	141072	1"	$8.816
18600002	141000	1 1/2"	$9.651
18600003	141001	2"	$11.457
18600004	141002	3"	$18.455
18600005	141003	4"	$66.800

UNIÓN STORZ COLA LARGA
MATERIAL: ALEACIÓN ALUMINIO
TIPO: BOMBERO
HILO: BSP
UNIDAD DE VENTA: UNITARIO

CÓDIGO	REF.	MEDIDA	PRECIO
18600023	141070	1"	$6.124
18600016	141030	1 1/2"	$18.455
18600017	141031	2"	$23.421
18600018	141032	3"	$17.553
18600019	141033	4"	$52.655

UNIÓN ROSCAR COLA LARGA
MATERIAL: POLIETILENO
ESPECIAL PARA USO AGRÍCOLA
PRECIO: POR SET COMPLETO
UNIDAD DE VENTA: UNITARIO

CÓDIGO	REF.	MEDIDA	PRECIO
18610046	141430	1"	$3.069
(*)18610047	141432	1 1/4"	$4.829
18610048	141434	1 1/2"	$6.342
18610049	141436	2"	$8.307
18610050	141438	3"	$16.899

(*) Producto a pedido, precio referencial.

FITTINGS MANGUERAS

COPLA PARA MANGUERA
PRODUCTO NACIONAL
MATERIAL: PVC
CONEXIÓN: ESPIGA/ESPIGA
UNIDAD DE VENTA: UNITARIO

CÓDIGO	REF.	MEDIDA	PRECIO
(*)18610014	117720	1"	$2.512
(*)18610015	117721	1 1/4"	$3.657
(*)18610016	117722	1 1/2"	$5.522
18610017	117723	2"	$8.012
18610018	117724	3"	$18.978
18610019	117725	4"	$28.139
(*)18610030	117822	3" X 2"	$12.667
(*)18610031	117823	4" X 3"	$14.107

(*) Producto a pedido, precio referencial.

UNIÓN PARA MANGUERA
MATERIAL: ACERO ZINCADO
CONEXIÓN: ESPIGA/ESPIGA
UNIDAD DE VENTA: UNITARIO

CÓDIGO	REF.	MEDIDA	PRECIO
(*)18610039	141410	1"	$2.783
(*)18610040	141412	1 1/4"	$3.765
(*)18610041	141414	1 1/2"	$4.624
18610042	141416	2"	$5.770
(*)18610043	141418	2 1/2"	$10.066
18610044	141420	3"	$13.626
18610045	141422	4"	$26.514

(*) Producto a pedido, precio referencial.

Términos y Condiciones de Ventas: 1.- (*Código) Producto a pedido, precio referencial. 2.- Valores publicados no incluyen IVA. 3.- Aunque nuestra política de precios es muy competitiva algunos de nuestros precios aquí reflejados pueden cambiar a partir del décimo día del mes, debido a condiciones del mercado. 4.- Los precios válidos de venta son los que se encuentran en la base de datos de sistema SAP en el día de la Nota de Venta. Antes de realizar Orden de Compra o un pago cerciórese del precio vigente con su ejecutivo comercial, venta mesón de sucursal o al (+56) 2 25987000. 5.- Cosmoplas se reserva el derecho de aceptar una orden con precio no actualizado.

TERMINAL HE PARA MANGUERA

PRODUCTO NACIONAL
MATERIAL: PVC
CONEXIÓN: ESPIGA/HILO EXTERNO
UNIDAD DE VENTA: UNITARIO

CÓDIGO	REF.	MEDIDA	PRECIO
18610007	117710	1"	$2.503
18610008	117711	1 1/4"	$3.864
18610009	117712	1 1/2"	$6.177
18610010	117713	2"	$9.233
18610013	117717	2 1/2"	$15.402
18610011	117714	3"	$21.431
18610012	117715	4"	$24.881

TERMINAL HI PARA MANGUERA

PRODUCTO NACIONAL
MATERIAL: PVC
CONEXIÓN: ESPIGA/HILO INTERNO
UNIDAD DE VENTA: UNITARIO

CÓDIGO	REF.	MEDIDA	PRECIO
18610000	117700	1"	$2.719
18610001	117701	1 1/4"	$3.836
18610002	117702	1 1/2"	$7.214
18610003	117703	2"	$11.607
18610006	117706	2 1/2"	$20.019
18610004	117704	3"	$18.368
18610005	117705	4"	$24.082

TERMINAL A SOLDAR PARA LAYFLAT

MATERIAL: PVC
UNIDAD DE VENTA: UNITARIO

CÓDIGO	REF.	MEDIDA	PRECIO
(*)18610020	117730	2"X 63"	$8.080
(*)18610021	117731	3"X 90"	$7.765
(*)18610022	117732	4"X 110"	$10.905
(*)18610058	117733	6"X 160"	$26.647

(*) Producto a pedido, precio referencial.

TERMINAL HE PARA MANGUERA

MATERIAL: ACERO ZINCADO
CONEXIÓN: ESPIGA/HILO EXTERNO
UNIDAD DE VENTA: UNITARIO

CÓDIGO	REF.	MEDIDA	PRECIO
18610032	141390	1"	$2.946
(*)18610033	141392	1 1/4"	$3.479
18610034	141394	1 1/2"	$4.869
18610035	141396	2"	$6.630
18610036	141398	2 1/2"	$10.394
18610037	141400	3"	$13.667
18610038	141402	4"	$23.814

(*) Producto a pedido, precio referencial.

CANASTO SUCCIÓN PARA BOMBAS

MATERIAL: ACERO ZINCADO
CONEXIÓN: ESPIGA
UNIDAD DE VENTA: UNITARIO

CÓDIGO	REF.	MEDIDA	PRECIO
(*)18610051	141460	2"	$25.982
18610052	141462	3"	$42.880
18610053	141464	4"	$58.674

(*) Producto a pedido, precio referencial.

COPLA PARA LAYFLAT

MATERIAL: PVC
UNIDAD DE VENTA: UNITARIO

CÓDIGO	REF.	MEDIDA	PRECIO
(*)18610025	117735	2"	$7.205
(*)18610026	117736	3"	$12.084
(*)18610027	117737	4"	$13.260
(*)18610062	117738	6"	$30.080

(*) Producto a pedido, precio referencial.

Términos y Condiciones de Ventas: 1.- (*Código) Producto a pedido, precio referencial. 2.- Valores publicados no incluyen IVA. 3.- Aunque nuestra política de precios es muy competitiva algunos de nuestros precios aquí reflejados pueden cambiar a partir del décimo día del mes, debido a condiciones del mercado. 4.- Los precios válidos de venta son los que se encuentran en la base de datos de sistema SAP en el día de la Nota de Venta. Antes de realizar Orden de Compra o un pago cerciórese del precio vigente con su ejecutivo comercial, venta mesón de sucursal o al (+56) 2 25987000. 5.- Cosmoplas se reserva el derecho de aceptar una orden con precio no actualizado.

BOMBAS

06

Periféricas	177
Autocebantes	177
Centrífugas	178
Normalizadas	180
Multietapas Verticales	187
Motores Eléctricos Trifásicos	203
Acoplamientos Elásticos	205
Sumergibles Drenaje	205
Sumergibles Aguas NEGRAS	207
Sumergibles Noria	209
Pozo Profundo	210
Motores Sumergibles para Pozo Profundo	218
Dosificación	219
Dosificación en Sistemas de Riego	221
Dosificación en Sistemas de Tratamiento de Agua e Industria	222
Bombas DURA	222
Hidroneumáticos	224
Accesorios	224
Repuestos	227
Partidores Suaves	227
Variadores de Frecuencia	228
Tableros Fuerza y Control	229

BOMBAS AUMENTADORAS DE PRESIÓN 2 Y 4 VÍAS

Bajo Ruido **No permite fugas** **Calidad superior**

cosmoplas®

Más información en **www.cosmoplas.com**

PERIFÉRICAS

ELECTROBOMBA PERIFÉRICA

MARCA: PENTAX (ITALIA)
CUERPO: HIERRO FUNDIDO
IMPULSOR: BRONCE
TEMPERATURA MÁXIMA: 0–90 °C
UNIDAD DE VENTA: UNITARIO

CÓDIGO	REF.	MODELO	HP	AMP	V	KG	SUC / IMP	PRECIO
20160000	150000	PM 45	0,5	2,3	220	5,7	1" X 1"	$151.429
20160002	150002	PM 80	1	5,2	220	9,5	1" X 1"	$235.933

MODELO	M3/H	0,3	0,6	1,2	1,8	2,4	3
	L/MIN	5	10	20	30	40	50
PM 45	M.C.A	35	30	21	13	5	
PM 80		61	56	48	39	31	18

AUTOCEBANTES

ELECTROBOMBA AUTOCEBANTE

MARCA: PENTAX (ITALIA)
CUERPO: HIERRO FUNDIDO
IMPULSOR: BRONCE
TEMPERATURA MÁXIMA: 0–50 °C
UNIDAD DE VENTA: UNITARIO

CÓDIGO	REF.	MODELO	HP	AMP	V	KG	SUC/IMP	PRECIO
20170002	150020	JMC 80	0,8	3,7	220	10,7	1" X 1"	$182.676
20170003	150022	JMC 100	1	4,6	220	11,7	1" X 1"	$219.416
20170004	150040	CAM 50	0,6	3,2	220	15,2	1" X 1"	$226.415
20170006	150042	CAM 75	0,8	3,7	220	15,8	1" X 1"	$219.655
20170007	150043	CAMT 75	0,8	1,4	380	15,8	1" X 1"	$219.231
20170008	150044	CAM 100	1	4,7	220	17	1" X 1"	$238.796
20170009	150045	CAMT 100	1	2,3	380	17	1" X 1"	$210.188
20170010	150046	CAM 150	1,5	8,2	220	24,5	1 1/2" X 1 1/4"	$556.893
20170012	150048	CAM 200	2	9,8	220	25,5	1 1/2" X 1 1/4"	$524.581

MODELO	M3/H	0	0,6	1,2	1,8	2,1	2,4	3	3,6	4,2	4,8	6	7,2
	L/MIN	0	10	20	30	35	40	50	60	70	80	100	120
JMC 80	M.C.A		39,5	32	25	20,5	12,5						
JMC 100			44,5	37,5	32	29	27	15,5					
CAM 50		41	36	30	25	20							
CAM 75		48	42	36	30,2	24,9							
CAM 100		52	47	42	37	32	26,7	10					
CAM150		50,7	47	45,7	43,3	42	41	38,9	36,8	34,6	32,5	28,5	25
CAM200		58,1	58,1	52,8	50,3	49	48	46	44	42	40	36	32,4

ELECTROBOMBA AUTOCEBANTE

MARCA: PENTAX (ITALIA)
CUERPO: HIERRO FUNDIDO
IMPULSOR: NORYL
TEMPERATURA MÁXIMA: 0–50 °C
UNIDAD DE VENTA: UNITARIO

CÓDIGO	REF.	MODELO	HP	AMP	V	KG	SUC/IMP	PRECIO
20170015	150070	INOX 100	1	4,6	220	9,9	1" X 1"	$309.351
20170016	150071	INOX 100T	1	2,2	380	9,9	1" X 1"	$316.100

MODELO	M3/H	0	0,6	1,2	1,8	2,4	3
	L/MIN	0	10	20	30	40	50
INOX 100	M.C.A	50	43	38	32	28	21

ELECTROBOMBA AUTOCEBANTE

MARCA: PENTAX (ITALIA)
CUERPO: HIERRO FUNDIDO
IMPULSOR: LATÓN
TEMPERATURA MÁXIMA: 0–90 °C
UNIDAD DE VENTA: UNITARIO

CÓDIGO	REF.	MODELO	HP	AMP	V	KG	SUC/IMP	PRECIO
20170017	150090	AP 75	0,8	3,7	220	16,7	1 1/4" X 1"	$284.000
20170018	150092	AP 100	1	4,7	220	18	1 1/4" X 1"	$254.902
20170019	150094	AP 150	1,5	8,2	220	27,2	1 1/4" X 1"	$626.136
20170020	150096	AP 200	2	10,3	220	27,7	1 1/4" X 1"	$480.769

MODELO	TIPO	ALTURA	M3/H	0,18	0,36	0,6	0,9	1,2	1,5	1,8	2,1	3	3,6
	INYECTOR	ASPIRACIÓN	L/MIN	3	6	10	15	20	25	30	35	50	60
AP 75	P20	15	M.C.A	31	28	25	22	19	17	15	12		
		20		28	23	18	15	13	11				
AP 100	P20	15		40	37	34	30	27	24	21	18		
		20		37	34	30	25	21	17				
AP 150	P20	15								42	35	25	21
		20							50	37	30	21	
		25							45	34	27		
AP 200	P20	15									46	35	30
		20								48	43	32	27
		25							50	44	40	28	23

Términos y Condiciones de Ventas: 1.- (*Código) Producto a pedido, precio referencial. 2.- Valores publicados no incluyen IVA. 3.- Aunque nuestra política de precios es muy competitiva algunos de nuestros precios aquí reflejados pueden cambiar a partir del décimo día del mes, debido a condiciones del mercado. 4.- Los precios válidos de venta son los que se encuentran en la base de datos de sistema SAP en el día de la Nota de Venta. Antes de realizar Orden de Compra o un pago cerciórese del precio vigente con su ejecutivo comercial, venta mesón de sucursal o al (+56) 2 25987000. 5.- Cosmoplas se reserva el derecho de aceptar una orden con precio no actualizado.

ELECTROBOMBA CENTRÍFUGA

MARCA: PENTAX (ITALIA)
CUERPO: HIERRO FUNDIDO
IMPULSOR: NORYL / LATÓN
TEMPERATURA MÁXIMA NORYL: 0–50 °C
TEMPERATURA MÁXIMA LATÓN: 0–90 °C
UNIDAD DE VENTA: UNITARIO

CÓDIGO	REF.	MODELO	RODETE	HP	AMP	V	SUC/IMP	PRECIO
20180001	150100	CM 50	NORYL	0,5	2,8	220	1" X 1"	$259.677
20180002	150101	CMT 50	NORYL	0,5	1,1	380	1" X 1"	$231.178
20180003	150102	CM 75	NORYL	0,8	4,5	220	1" X 1"	$265.957
(*)20180004	150103	CMT 75	NORYL	0,8	1,7	380	1" X 1"	$288.000
20180014	150114	CM 100V	NORYL	1	4,6	220	1" X 1"	$300.000
20180005	150104	CM 100	NORYL	1	5,7	220	1" X 1"	$292.038
20180015	150173	CM 100	LATÓN	1	5,7	220	1" X 1"	$370.192
20180006	150105	CMT 100	LATÓN	1	2	380	1" X 1"	$305.002
20180007	150106	CM 164	NORYL	1,5	8,5	220	1 1/4" X 1"	$434.653
20180008	150107	CMT 164	NORYL	1,5	3,4	380	1 1/4" X 1"	$405.294
20180009	150108	CM 214	NORYL	2,2	10,3	220	1 1/4" X 1"	$466.853
20180010	150109	CMT 214	NORYL	2,2	5	380	1 1/4" X 1"	$499.915
20180011	150110	CMT 314	NORYL	3	5,1	380	1 1/4" X 1"	$467.330
20180012	150111	CMT 400	LATÓN	4	6,6	380	2 " X 1 1/4"	$893.617
20180013	150112	CMT 550	LATÓN	5,5	9,4	380	2 " X 1 1/4"	$1.030.000

(*) Producto a pedido, precio referencial.

MODELO	M3/H	0	1,2	2,4	3	3,6	4,2	4,8	5,4	6	6,6	7,2	7,8
	L/MIN	0	20	40	50	60	70	80	90	100	110	120	130
CM 50	M.C.A	21,5	20,5	19	18,1	17	15,8	15	12				
CM 75		26,5	25,8	24,5	23,4	22,2	20,9	19,5	17,5				
CM100V		30	28	26,6	25,8	25	24,1	23	21,5				
CM 100		33	32,5	31,5	30,7	29,6	28,3	26,8	25,2				
CM 164		40,5	39,3	38,6	38,1	37,5	36,6	35,6	34,6	32,6	29,5		
CM 214		45,1	44,1	43,3	42,9	42,3	41,5	40,5	39,2	38,1	36,4	33,5	
CMT 214		50	48,7	47,8	47,2	46,5	45,8	44,9	43,7	42,6	41,3	39,4	
CM 314		55,9	54,5	53,4	52,8	52	51,1	50,1	48,9	47,7	46,2	44,2	41,9

MODELO	M3/H	0	3	6	9	12	15	18	21
	L/MIN	0	50	100	150	200	250	300	350
CM 400	M.C.A	45,1	45,2	44,9	43,4	40,9	37,4	32,5	
CM 550		54,1	54,1	54	52,9	50,7	47,5	43,2	38,4

ELECTROBOMBA CENTRÍFUGA

MARCA: PENTAX (ITALIA)
CUERPO: HIERRO FUNDIDO
IMPULSOR: LATÓN / FIERRO FUNDIDO
TEMPERATURA MÁXIMA: 0–90 °C
UNIDAD DE VENTA: UNITARIO

CÓDIGO	REF.	MODELO	HP	AMP	V	KG	SUC/IMP	PRECIO
20180043	150330	CH 160	1,5	8,3	220	22	2" X 2"	$515.935
20180044	150331	CHT 160	1,5	3,4	380	22	2" X 2"	$433.333
20180045	150332	CH 210	2	10,1	220	24	2" X 2"	$480.471
20180046	150333	CHT 210	2	4,7	380	24	2" X 2"	$491.477
20180047	150334	CH 310	3	12,4	220	32	2" X 2"	$800.987
20180048	150335	CHT 310	3	5	380	32	2" X 2"	$489.362
20180049	150336	CHT 350	3	5,1	380	28,5	3" X 2"	$780.488
20180051	150338	CHT 400	4	7,6	380	33,2	3" X 2"	$1.101.894
20180052	150339	CHT 550	5,5	10	380	38,7	3" X 2"	$1.006.071

NOTA: Impulsor latón hasta CH310, otras hierro fundido.

MODELO	M3/H	0	6	9	12	15	18	21	24	27	30	36	42
	L/MIN	0	100	150	200	250	300	350	400	450	500	600	700
CH 160	M.C.A	24,5	23,9	22,9	21,4	19,5	17,3	14,7	11,6	7,8	-	-	-
CH 210		26,3	25,9	25	23,6	21,7	19,6	17,1	14,1	10,6	-	-	-
CHT 210		28,2	27,6	26,7	25,3	23,5	21,3	18,6	15,6	12,2	-	-	-
CH 310		31,2	30,5	29,6	28,3	26,4	24,3	21,6	18,6	15,6	-	-	-
CH 350		26	26	25,6	25	24,1	23	21,6	20	18,2	16	10,5	-
CH 400		31,8	31,8	31,8	31,6	30,8	29,7	28,5	27	25,1	23	18,4	12,3
CH 550		37	37	37,1	37	36,4	35,5	34,4	33	31,3	29,4	25	19

ELECTROBOMBA CENTRÍFUGA

MARCA: PENTAX (ITALIA)
CUERPO: HIERRO FUNDIDO
IMPULSOR: NORYL
TEMPERATURA MÁXIMA: 0–50 °C
UNIDAD DE VENTA: UNITARIO

CÓDIGO	REF.	MODELO	HP	AMP	V	KG	SUC/IMP	PRECIO
(*)20180034	150210	CR 75	0,8	3,4	220	12,2	1 1/2" X 1 1/4"	$227.417
(*)20180035	150211	CRT 75	0,8	1,5	380	12,2	1 1/2" X 1 1/4"	$213.294
20180036	150212	CR 100	1	5,3	220	13,5	1 1/2" X 1 1/4"	$297.156

(*) Producto a pedido, precio referencial.

MODELO	M3/H	0	3	6	9	12	14,4	16,8
	L/MIN	0	50	100	150	200	240	280
CR 75	M.C.A	15	14,3	13	11,6	9,5	7	
CR 100		20,5	19,8	18,9	17,7	15,5	13,5	10,5

Términos y Condiciones de Ventas: 1.- (*Código) Producto a pedido, precio referencial. 2.- Valores publicados no incluyen IVA. 3.- Aunque nuestra política de precios es muy competitiva algunos de nuestros precios aquí reflejados pueden cambiar a partir del décimo día del mes, debido a condiciones del mercado. 4.- Los precios válidos de venta son los que se encuentran en la base de datos de sistema SAP en el día de la Nota de Venta. Antes de realizar Orden de Compra o un pago cerciórese del precio vigente con su ejecutivo comercial, venta mesón de sucursal o al (+56) 2 25987000. 5.- Cosmoplas se reserva el derecho de aceptar una orden con precio no actualizado.

ELECTROBOMBA CENTRÍFUGA

MARCA: PENTAX (ITALIA)
CUERPO: HIERRO FUNDIDO
IMPULSOR: HIERRO FUNDIDO
TEMPERATURA MÁXIMA LATÓN: 0–90 °C
UNIDAD DE VENTA: UNITARIO

CÓDIGO	REF.	MODELO	HP	AMP	V	KG	SUC/IMP	PRECIO
(*)20180017	150181	CST 75/2	0,8	1,3	380	14,2	2" X 2"	$303.889
(*)20180018	150182	CS 100/2	1	4,4	220	15,5	2" X 2"	$266.667
(*)20180019	150183	CST 100/2	1	1,6	380	15,5	2" X 2"	$259.574
20180020	150184	CS 150/2	1,5	8,8	220	23,3	2" X 2"	$382.979
20180022	150186	CS 200/2	2	10	220	24,3	2" X 2"	$477.298
20180023	150187	CST 200/2	2	3,9	380	24,3	2" X 2"	$374.706

MODELO	M3/H	0	6	9	12	15	18	21	24	27	30	36	42	48	54
	L/MIN	0	100	150	200	250	300	350	400	450	500	600	700	800	900
CS 75/2	M.C.A	10,1	9,8	9,3	8,6	7,9	7	6	4,9						
CS 100/2		12,8	12,2	11,5	10,7	9,8	8,9	7,9	6,8	5,5					
CS 150/2		12,3	12,3	12,3	12,2	12	11,8	11,4	11	10,6	10,2	9,1	7,7	6	
CS 200/2		13,8	13,8	13,7	13,6	13,4	13,1	12,8	12,4	12	11,6	10,6	9,4	7,8	6

CÓDIGO	REF.	MODELO	HP	AMP	V	KG	SUC/IMP	PRECIO
20180024	150188	CS 200/3	2	11	220	28,3	3" X 3"	$680.851
20180025	150189	CST 200/3	2	3,6	380	28,3	3" X 3"	$854.100
20180026	150190	CS 300/3	3	15	220	31,5	3" X 3"	$755.774
20180027	150191	CST 300/3	3	4,9	380	31,5	3" X 3"	$714.286
20180028	150192	CST 400/3	4	6,7	380	31,6	3" X 3"	$750.507
20180029	150193	CST 450/4	4	6,2	380	41,1	4" X 4"	$833.717
20180030	150194	CST 550/4	5,5	8,8	380	41,1	4" X 4"	$708.511

(*) Producto a pedido, precio referencial.

MODELO	M3/H	0	15	18	21	24	27	30	36	42	48	54	60	72	84	96
	L/MIN	0	250	300	350	400	450	500	600	700	800	900	1000	1200	1400	1600
CS 200/3	M.C.A	14,2	14,2	14,2	14	13,8	13,4	13	11,7	10	7,8					
CS 300/3		17,5	17,5	17,5	17,4	17,2	16,9	16,4	15,3	14	12,3	10,1	7,5			
CS 400/3		21,5	21,5	21,5	21,5	21,4	21,1	20,8	19,9	19	17,7	15,9	13,5			
CS 450/4		13,5	-	-	-	-	-	-	14,1	13,8	13,4	12,8	12,1	10,3	8,3	6,1
CS 550/4		17	-	-	-	-	-	-	17,3	17,1	16,8	16,3	15,7	14,4	12,2	10

ELECTROBOMBA CENTRÍFUGA

MARCA: PENTAX (ITALIA)
CUERPO: HIERRO FUNDIDO
IMPULSOR: LATÓN
TEMPERATURA MÁXIMA: 0–90 °C
UNIDAD DE VENTA: UNITARIO

CÓDIGO	REF.	MODELO	HP	AMP	V	KG	SUC/IMP	PRECIO
(*)20180031	150195	CSB 100/2	1	6	220	18,2	2" X 2"	$458.287
(*)20180032	150197	CSB 150/2	1,5	8,5	220	19,1	2" X 2"	$444.539
(*)20180033	150198	CSBT 150/2	1,5	3	380	19,1	2" X 2"	$396.563

(*) Producto a pedido, precio referencial.

MODELO	M3/H	0	6	9	12	15	18	21	24
	L/MIN	0	100	150	200	250	300	350	400
CSB 100/2	M.C.A	17,5	17,5	16,6	15,2	13,2	10,5		
CSB 150/2		21,5	21,5	20,6	19,2	17,5	15,3	12,4	8,8

Términos y Condiciones de Ventas: 1.- (*Código) Producto a pedido, precio referencial. 2.- Valores publicados no incluyen IVA. 3.- Aunque nuestra política de precios es muy competitiva algunos de nuestros precios aquí reflejados pueden cambiar a partir del décimo día del mes, debido a condiciones del mercado. 4.- Los precios válidos de venta son los que se encuentran en la base de datos de sistema SAP en el día de la Nota de Venta. Antes de realizar Orden de Compra o un pago cerciórese del precio vigente con su ejecutivo comercial, venta mesón de sucursal o al (+56) 2 25987000. 5.- Cosmoplas se reserva el derecho de aceptar una orden con precio no actualizado.

ELECTROBOMBA CENTRÍFUGA

MARCA: PENTAX (ITALIA)
CUERPO: HIERRO FUNDIDO
IMPULSOR: HIERRO FUNDIDO
TEMPERATURA MÁXIMA LATÓN: 0–90 °C
UNIDAD DE VENTA: UNITARIO

CÓDIGO	REF.	MODELO	HP	AMP	V	KG	SUC/IMP	PRECIO
20200003	150120	CM 32-160 C	2	11,5	220	38	2" X 1 1/4"	$899.729
20200005	150122	CM 32-160 B	3	14	220	39	2" X 1 1/4"	$822.222
20200006	150123	CMT 32-160 B	3	5	380	39	2" X 1 1/4"	$1.047.763
20200007	150124	CMT 32-160 A	4	7	380	42	2" X 1 1/4"	$1.127.574
20200008	150125	CMT 32-200 C	5,5	9	380	51,5	2" X 1 1/4"	$1.072.252
20200009	150126	CMT 32-200 B	7,5	12,4	380	63	2" X 1 1/4"	$1.457.447
20200010	150127	CMT 32-200 A	10	15	380	69	2" X 1 1/4"	$1.845.500
20200011	150128	CMT 32- 250 C	12,5	20,1	380	83	2" X 1 1/4"	$1.990.171
20200012	150129	CMT 32- 250 B	15	24,2	380	90	2" X 1 1/4"	$2.247.702
(*)20200013	150130	CMT 32- 250 A	20	30,1	380	120	2" X 1 1/4"	$2.096.955
20200014	150131	CMT 40- 125C	2	3,6	380	36	2 1/2" X 1 1/2"	$1.050.921
20200015	150132	CM 40- 125C	2	11,5	220	36	2 1/2" X 1 1/2"	$602.610
20200016	150133	CMT 40- 125 B	3	4,8	380	37	2 1/2" X 1 1/2"	$982.748
20200017	150134	CM 40- 125 B	3	13,6	220	37	2 1/2" X 1 1/2"	$820.821
20200018	150135	CMT 40- 125 A	4	6,4	380	40	2 1/2" X 1 1/2"	$712.963
20200019	150136	CMT 40- 160 B	4	7,4	380	47	2 1/2" X 1 1/2"	$1.218.950
20200020	150138	CMT 40- 160 A	5,5	9,2	380	50	2 1/2" X 1 1/2"	$1.069.767
20200021	150139	CMT 40- 200 B	7,5	12,7	380	65	2 1/2" X 1 1/2"	$1.511.111
20200022	150140	CMT 40- 200 A	10	16,8	380	71	2 1/2" X 1 1/2"	$1.661.642
20200023	150141	CMT 40- 250 A	20	31,3	380	121	2 1/2" X 1 1/2"	$2.406.988
20200024	150142	CMT 40-250 B	15	23,9	380	91	2 1/2" X 1 1/2"	$2.283.000
20200046	150166	CMT 40-250 C	12,5	20	380	84	2 1/2" X 1 1/2"	$2.193.738

(*) Producto a pedido, precio referencial.

MODELO	M3/H	0	6	7,5	9	12	15	18	21	24	27	30	33	36	39	42	45
	L/MIN	0	100	125	150	200	250	300	350	400	450	500	550	600	650	700	750
CM 32-160 C	M.C.A	23	22,8	22,5	22	21	19,2	16,9	14								
CM 32-160 B		28	27,7	27,4	27	26,2	24,9	22,9	20,1	17							
CM 32-160 A		36,1	36,2	36	35,6	34,6	33,2	31,4	28,9	25,7	22,1						
CM 32-200 C		40,2	40,3	40,1	39,8	38,9	37,7	36,1	34,2	31,6	28,7						
CM 32-200 B		48,3	48	47,9	47,6	46,7	45,5	44,2	42,6	40,5	37,9	35,4					
CM 32-200 A		57,9	58,3	58,4	58,4	58	57,1	55,6	53,8	51,4	49,2	46,6	44,3				
CM 32-250 C		74,6		72,8	72,5	71,9	70,5	68,8	66,6	64,1	61,3						
CM 32-250 B		84,8		84	83,9	83,6	82,7	81,1	78,6	75,4	73,2						
CM 32-250 A		93,5		93,6	93,7	93,7	93,4	92,3	90,4	87,7	85,3						
CM 40-125 C		17,9			18,5	18,4	18,1	17,5	16,6	15,6	14,3	12,8	11,1	9,4			
CM 40-125 B		22,6			23,4	23,3	23,1	22,7	22	21	19,9	18,6	17	15,1	13,2		
CM 40-125 A		26,8			27,6	27,7	27,6	27,2	26,5	25,7	24,6	23,4	22	20,3	18,5	16,8	
CM 40-160 B		28,2			29,2	29,2	28,9	28,3	27,5	26,5	25,3	23,8	22,3	20,5			
CM 40-160 A		33,8			34,9	34,8	34,5	33,9	33,2	32,4	31,3	30	28,5	26,9	25,2	23,4	
CM 40-200 B		44,6			45,5	45,4	45	44,5	43,5	42,3	41	39,3	37,2	34,9	32,3	29,4	
CM 40-200 A		56,2			56,5	56,5	56,3	55,9	55,1	54,1	52,8	51,2	49,3	47	44,4	41,6	
CM 40-250 A		82,6			84,6	84,8	84,7	84,3	83,4	82,4	81,3	80	78,5	76,9	75,4	72,8	69
CM 40-250 B		73,7			73,9	74,5	73,2	71,9	71,1	70,2	69,2	68,1	66,7	64,7	62,1		
CM 40-250 C		64,8			64,4	64,2	63,8	63,4	62,7	61,9	61	59,8	57,9	55,4			

Términos y Condiciones de Ventas: 1.- (*Código) Producto a pedido, precio referencial. 2.- Valores publicados no incluyen IVA. 3.- Aunque nuestra política de precios es muy competitiva algunos de nuestros precios aquí reflejados pueden cambiar a partir del décimo día del mes, debido a condiciones del mercado. 4.- Los precios válidos de venta son los que se encuentran en la base de datos de sistema SAP en el día de la Nota de Venta. Antes de realizar Orden de Compra o un pago cerciórese del precio vigente con su ejecutivo comercial, venta mesón de sucursal o al (+56) 2 25987000. 5.- Cosmoplas se reserva el derecho de aceptar una orden con precio no actualizado.

ELECTROBOMBA CENTRÍFUGA NORMALIZADA

MARCA: PENTAX (ITALIA)
CUERPO: HIERRO FUNDIDO
IMPULSOR: HIERRO FUNDIDO
TEMPERATURA MÁXIMA: -10°–+90 °C
UNIDAD DE VENTA: UNITARIO

CÓDIGO	REF.	MODELO	HP	AMP	V	SUC/IMP	PRECIO
20200025	150143	CMT 50–125 B	4	7,4	380	2 1/2" X 2"	$1.215.237
20200027	150145	CMT 50–125 A	5,5	9,9	380	2 1/2" X 2"	$989.583
20200028	150146	CMT 50–160 A	10	15,8	380	2 1/2" X 2"	$1.319.149
20200029	150147	CMT 50–160 B	7,5	11,6	380	2 1/2" X 2"	$1.567.393
20200030	150148	CMT 50- 200 C	12,5	18,5	380	2 1/2" X 2"	$1.306.619
20200031	150149	CMT 50- 200 B	15	21	380	2 1/2" X 2"	$1.490.196
20200032	150150	CMT 50- 200 A	20	27	380	2 1/2" X 2"	$3.286.591
20200033	150151	CMT 50- 250 C	20	32,5	380	2 1/2" X 2"	$2.433.489
20200034	150152	CMT 50- 250 B	25	41,5	380	2 1/2" X 2"	$3.300.000
20200035	150153	CMT 50- 250 A	30	51,5	380	2 1/2" X 2"	$4.321.279
20200036	150154	CMT 65-125 A	10	16,3	380	3" X 2 1/2"	$1.691.945
20200037	150155	CMT 65-125 B	7,5	12,3	380	3" X 2 1/2"	$1.556.580
20200038	150156	CMT 65- 160 C	12,5	19,5	380	3" X 2 1/2"	$2.135.526

CÓDIGO	REF.	MODELO	HP	AMP	V	SUC/IMP	PRECIO
20200039	150157	CMT 65- 160 B	15	22,5	380	3" X 2 1/2"	$1.880.171
20200040	150158	CMT 65- 160 A	20	30	380	3" X 2 1/2"	$2.858.356
20200041	150159	CMT 65- 200 C	20	31,4	380	3" X 2 1/2"	$2.608.696
20200042	150160	CMT 65- 200 B	25	38,2	380	3" X 2 1/2"	$2.760.000
20200043	150161	CMT 65- 200 A	30	43,8	380	3" X 2 1/2"	$4.151.811
20200047	150167	CMT 65-250 B	40	63,5	380	3" X 2 1/2"	$4.990.402
20200048	150168	CMT 65-250 A	50	74,5	380	3" X 2 1/2"	$4.939.390
20200002	150027	CMT 80-160E	12,5	17,2	400	3" X 2 1/2"	$1.529.225
20200044	150164	CMT 80- 160 D	15	22,1	380	4" X 3"	$1.700.000
20200049	150169	CMT 80-160 B	25	34,8	380	4" X 3"	$3.555.556
20200050	150170	CMT 80-160 A	30	39,8	380	4" X 3"	$3.897.091
(*)20200052	150172	CMT 80-200 A	50	67	380	4" X 3"	$4.827.000
20200001	150026	CMT 100-160A	50	65	400	4" X 3"	$8.666.667

(*) Producto a pedido, precio referencial.

MODELO	M3/H	0	12	15	18	21	24	27	30	33	36	39	42	45	48	54	60	66	72	78	84	96	108	120	132	138	144	156	168	180	195	210	225	240	270	300	330
	L/MIN	0	200	250	300	350	400	450	500	550	600	650	700	750	800	900	1000	1100	1200	1300	1400	1600	1800	2000	2200	2300	2400	2600	2800	3000	3250	3500	3750	4000	4500	5000	5500
CM 50-125 B	M.C.A	20	20,6	20,6	20,4	20,3	20,1	19,9	19,6	19,2	18,7	18,2	17,6	17	16,4	15	13,2	11,3	9,2																			
CM 50-125 A		23,7	24,3	24,3	24,2	24,1	23,9	23,7	23,3	23	22,6	22,1	21,7	21,2	20,7	19,6	18,2	16,4	14,2																		
CM 50-160 B		32,1				33,5	33,4	33,1	32,7	32,2	31,6	31	30,2	29,1	28,3	26,2	23,9	21,5	18,9																		
CM 50-160 A		38,1				39,8	39,8	39,7	39,5	39,2	38,8	38,3	37,7	36,9	36	34,2	32,2	29,7	27,4	25,4																	
CM 50-200 C		48,2					49,7	49,2	48,5	47,7	46,9	45,9	44,9	43,7	42,6	40	36	32,3	28,9																		
CM 50-200 B		53,1					54,6	54,1	53,5	52,9	52,2	51,4	50,4	49,3	48,1	45,5	42,7	38,8	35																		
CM 50-200 A		60					61,8	61,5	61	60,4	59,7	58,8	58	57,1	56	53,6	50,8	47,8	44,4	39,8																	
CM 50-250 C		69,2						68,2	67,7	67	66,3	65,6	64,7	63,8	62,8	59,9	56,2	52,1																		
CM 50-250 B		78,8						78,4	78	77,6	77	76,1	75,1	74	72,9	70,3	66,9	62,9	58,5																		
CM 50-250 A		88,5						88,3	88,1	87,7	87,2	86,6	85,8	84,8	83,8	81,4	78,5	75	70,2	64,8																		
CM 65-125 B		19,7							20,6	20,5	20,4	20,4	20,3	20,2	20,2	20	19,7	19,3	18,8	18,2	17,5	16,3	15	13,1													
CM 65-125 A		24,6							25,2	25,2	25,1	25,1	25	24,9	24,9	24,7	24,5	24,2	23,9	23,5	23	22	20,6	18,8	16,8												
CM 65-160 C		28,9											30,6	30,5	30,3	30	29,6	29,1	28,5	27,9	27,2	25,3	22,9	20,2	17,5	16	13,9	13,9									
CM 65-160 B		33,2											35,1	35	34,9	34,6	34,3	33,8	33,3	32,8	32,1	30,4	28,2	25,5	22,5	21,4	20,4										
CM 65-160 A		40,1											42,5	42,5	42,5	42,3	42,1	41,8	41,4	41	40,4	38,9	37,1	35,3	32,8	31,7	30,9										
CM 65-200 C		44,4														46,1	45,4	44,7	44	43,2	42,4	40,3	37,5	33,7	28,9	26,8											
CM 65-200 B		51,7														53,9	53,4	52,7	52	51,3	50,4	48,6	45,9	43	39,4	37,1	34,6										
CM 65-200 A		60,3														61,8	61,4	61	60,4	59,8	59,1	57,1	54,6	51,6	48,3	46,5	44,4										
CM 65-250 B		80,6														80,6	79,5	78,4	77,1	75,7	74,1	70,4	66,1	61	54,7	51	47,3										
CM 65-250 A		91,6														91,6	90,8	89,8	88,6	87,4	85,9	82,5	77,8	72,8	67,4	64,3	60,8	57,9									
CM 80-160 E		21,5																22,9	22,5	22,1	21,6	20,8	19,9	18,9	17,7	17,2	16,6	15,3	13,7								
CM 80-160 D		25,4																27,3	27	26,6	26,3	25,4	24,5	23,5	22,4	21,8	21,2	19,9	18,3	16,4							
CM 80-160 B		33,6																35,9	35,7	35,4	35,2	34,5	33,7	32,9	32	31,6	31,1	30	28,6	27	24,5	22					
CM 80-160 A		38																40,5	40,4	40,2	40,1	39,6	39,1	38,4	37,5	37,1	36,6	35,4	34,1	32,6	30,4	28,3	23,9				
CM 80-200 A		57,3																			61,7	61,3	60,6	59,4	58,2	57,8	57,5	56,8	55,4	53,7	51,5	49,1	46,6	43,9			
CM 100-160 A		46																				45,1	45,2	45,1	44,9	44,8	44,7	44,3	43,9	43,3	42,7	42	41,1	40,2	37,9	35	31,9

Términos y Condiciones de Ventas: 1.- (*Código) Producto a pedido, precio referencial. 2.- Valores publicados no incluyen IVA. 3.- Aunque nuestra política de precios es muy competitiva algunos de nuestros precios aquí reflejados pueden cambiar a partir del décimo día del mes, debido a condiciones del mercado. 4.- Los precios válidos de venta son los que se encuentran en la base de datos de sistema SAP en el día de la Nota de Venta. Antes de realizar Orden de Compra o un pago cerciórese del precio vigente con su ejecutivo comercial, venta mesón de sucursal o al (+56) 2 25987000. 5.- Cosmoplas se reserva el derecho de aceptar una orden con precio no actualizado.

ELECTROBOMBA DOBLE RODETE

MARCA: PENTAX (ITALIA)
CUERPO: HIERRO FUNDIDO
IMPULSOR: NORYL
TEMPERATURA MÁXIMA: 0 - 50 °C
UNIDAD DE VENTA: UNITARIO

CÓDIGO	REF.	MODELO	HP	AMP	V	KG	SUC/IMP	PRECIO
20210016	150250	MB 150	1,5	7,7	220	21,2	1 1/2" X 1 1/4"	$463.415
20210017	150251	MBT 150	1,5	2,9	380	21,2	1 1/2" X 1 1/4"	$473.119
20210018	150252	MB 200	2	9,5	220	21,7	1 1/2" X 1 1/4"	$463.415
20210019	150253	MBT 200	2	3,6	380	21,7	1 1/2" X 1 1/4"	$421.396
20210021	150256	MB 300	3	11,8	220	21,7	1 1/2" X 1 1/4"	$457.149
20210020	150255	MBT 300	3	4,8	380	21,7	1 1/2" X 1 1/4"	$528.523

MODELO	M3/H	0	2,4	4,8	7,2	9,6	12
	L/MIN	0	40	80	120	160	200
MB 150	M.C.A	39,5	38,5	36	30,8	22	
MB 200		43	42,1	39,5	34,5	26	
MB 300		49	48,4	47,2	43,6	36,5	25

ELECTROBOMBA DOBLE RODETE

MARCA: PENTAX (ITALIA)
CUERPO: HIERRO FUNDIDO
IMPULSOR: NORYL / LATÓN
TEMPERATURA MÁXIMA NORYL: 0–50 °C
TEMPERATURA MÁXIMA LATÓN: 0–90 °C
UNIDAD DE VENTA: UNITARIO

CÓDIGO	REF.	MODELO	HP	AMP	V	KG	SUC/IMP	PRECIO
20210002	150230	CB 100	1	5,4	220	15,3	1" X 1"	$267.603
20210011	150245	CB 160	1,5	10,2	220	24,7	1 1/4" X 1"	$451.817
20210012	150246	CBT 160	1,5	4,1	380	24,7	1 1/4" X 1"	$391.165
20210013	150247	CB 210	2	11,5	220	25,6	1 1/4" X 1"	$496.256
20210014	150248	CBT 210	2	4,8	380	25,6	1 1/4" X 1"	$456.522
20210015	150249	CBT 310	3	5,2	380	25,6	1 1/4" X 1"	$500.000

MODELO	M3/H	0	0,6	1,2	1,5	1,8	2,4	3	3,6	4,5	4,8	6	7,2	7,5	8,4	9
	L/MIN	0	10	20	25	30	40	50	60	75	80	100	120	125	140	150
CB 100	M.C.A	42	40,8	39,4	38,5	37,4	34,7	32,1	29,2	23,3	21					
CB 160		53	52,5	52	51,5	51	50	48,6	46,9	44,2	43,3	39,7	35			
CB 210		57,3	56,9	56	55,6	55,1	54	52,8	51,5	49,3	48,4	44,4	39,5	38,2	34	
CB 310		64	63,5	63	62,5	61,9	60,6	59,2	57,7	55,1	54,1	50	45,4	44	39,4	36

CÓDIGO	REF.	MODELO	HP	AMP	V	KG	SUC/IMP	PRECIO
20210004	150238	CBT 400	4	7,9	380	41	1 1/2" X 1 1/4"	$872.521
20210005	150239	CBT 600	5,5	10	380	44,8	1 1/2" X 1 1/4"	$1.054.936
20210006	150240	CBT 751	7,5	11,6	380	50,5	1 1/2" X 1 1/4"	$1.070.411
20210068	150500	CBT 900	9	13,2	380	55	1 1/2" X 1 1/4"	$1.280.733

MOD.	M3/H	0	1,5	3	4,5	6	7,5	9	10,5	12	13,5	15	16,5
	L/MIN	0	25	50	75	100	125	150	175	200	225	250	275
CB400	M.C.A	63,6	63,1	62	60,3	58,2	55,5	52,3	48,4	43,9			
CB 600		76,9	76,4	75,4	73,8	71,7	69	65,9	62,1	58	53,4		
CB 751		90,7	90	88,9	87,3	85,3	82,9	80,1	76,8	73,1	68,8	63,7	
CB 900		97,5	96,6	95,4	93,7	91,7	89,2	86,5	83,3	79,8	75,2	71,2	66,4

CÓDIGO	REF.	MODELO	HP	AMP	V	KG	SUC/IMP	PRECIO
20210007	150241	CBT 800	7,5	15	380	70,5	2" X 1 1/4"	$2.144.444
20210008	150242	CBT 1000	10	17,2	380	77	2" X 1 1/4"	$2.147.056
20210009	150243	CBT 1250	12,5	18,9	380	85	2" X 1 1/4"	$2.420.000

MODELO	M3/H	0	6	12	18	24	27	30	33
	L/MIN	0	100	200	300	400	450	500	550
CB 800	M.C.A	70	68,5	63,9	57,1	45,3	38,2		
CB 1000		80,7	80,4	75	68,5	59,7	52,6	43,7	
CB 1250		89,5	88,8	84,1	77,7	69,7	63	54,2	45,1

NOTA: Impulsor latón desde CBT400.

ELECTROBOMBA MULTIETAPA AUTOCEBANTE

MARCA: PENTAX (ITALIA)
CUERPO: HIERRO FUNDIDO
HIDRÁULICA: NORYL
TEMPERATURA MÁXIMA: 0–50 °C
UNIDAD DE VENTA: UNITARIO

CÓDIGO	REF.	MODELO	HP	AMP	V	KG	SUC/IMP	PRECIO
20170029	152314	MP 120/5 A	1,2	6,1	220	16	1" X 1"	$358.696
20170030	152315	MPT 120/5 A	1,2	2,3	380	16	1" X 1"	$342.895

MODELO	M3/H	0	1,2	2,4	3,6	4,8
	L/MIN	0	20	40	60	80
MP120/5A	M.C.A	56	51,5	44,5	35	22

Términos y Condiciones de Ventas: 1.- (*Código) Producto a pedido, precio referencial. 2.- Valores publicados no incluyen IVA. 3.- Aunque nuestra política de precios es muy competitiva algunos de nuestros precios aquí reflejados pueden cambiar a partir del décimo día del mes, debido a condiciones del mercado. 4.- Los precios válidos de venta son los que se encuentran en la base de datos de sistema SAP en el día de la Nota de Venta. Antes de realizar Orden de Compra o un pago cerciórese del precio vigente con su ejecutivo comercial, venta mesón de sucursal o al (+56) 2 25987000. 5.- Cosmoplas se reserva el derecho de aceptar una orden con precio no actualizado.

ELECTROBOMBA MULTIETAPA

MARCA: PENTAX (ITALIA)
CUERPO: ACERO INOXIDABLE 304
UNIDAD DE VENTA: UNITARIO

SERIE ULTRA 3

HIDRÁULICA NORYL / T° MÁXIMA 40 °C

CÓDIGO	REF.	MODELO	HP	AMP	V	KG	SUC/IMP	PRECIO
20210069	150559	U3 50/2	0,5	2	220	6,3	1" X 1"	$242.458
20210022	150273	U3 70/3	0,7	2,9	220	7,2	1" X 1"	$240.000
20210072	150562	U3 90/4	0,9	4	220	8,3	1" X 1"	$342.519
20210073	150563	U3 90/4T	0,9	1,8	380	8,3	1" X 1"	$317.308
20210023	150274	U3 100/5	1	4,8	220	10,6	1" X 1"	$393.702
20210000	150072	U3 100/5T	1	1,9	380	10,6	1" X 1"	$382.233
20210024	150275	U3 120/6	1,2	5,6	220	11	1" X 1"	$396.123
20210025	150276	U3 120/6T	1,2	2,6	380	11	1" X 1"	$387.234
20210026	150277	U3 150/7	1,5	7,1	220	14,1	1" X 1"	$520.833
20210027	150278	U3 150/7T	1,5	2,9	380	14,1	1" X 1"	$595.745

MODELO	M3/H	0	0,6	1,2	1,8	2,4	3,6	4,8
	L/MIN	0	10	20	30	40	60	80
U 3 50/2	M.C.A	20,2	18,8	17,3	15,3	13,7	9,5	4,9
U 3 70/3		30	27,9	25,4	23	20,3	14	6,7
U 3 90/4		40,8	38,3	35,1	31,8	27,9	19,8	10,4
U 3 100/5		52,2	48,9	45,1	40,8	36	25,4	14
U 3 120/6		62,8	58,7	54,5	49,6	43,9	32,1	18,3
U 3 150/7		75,5	71,3	66,6	61,2	54,8	41,1	24,9

HIDRÁULICA INOXIDABLE 304 / T° MÁXIMA 110 °C

CÓDIGO	REF.	MODELO	HP	AMP	V	KG	SUC/IMP	PRECIO
20210042	150308	U3S 50/2	0,5	1,8	220	6,9	1" X 1"	$373.438
20210043	150309	U3S 50/2T	0,5	0,9	380	6,9	1" X 1"	$312.500
20210075	150565	U3S 70/3T	0,7	1,1	380	8	1" X 1"	$328.571
20210044	150310	U3S 90/4	0,9	3,6	220	9,4	1" X 1"	$441.860
20210045	150311	U3S 90/4T	0,9	1,7	380	9,4	1" X 1"	$461.526
20210062	150349	U3S 100/5	1	4,4	220	12	1" X 1"	$397.436
20210063	150353	U3S 100/5T	1	1,7	380	12	1" X 1"	$571.429
20210076	150566	U3S 120/6	1,2	5,1	220	12,7	1" X 1"	$447.505
20210077	150567	U3S 120/6T	1,2	2,5	380	12,7	1" X 1"	$607.582
20210078	150568	U3S 150/7	1,5	6,4	220	16,1	1" X 1"	$723.404
20210079	150569	U3S 150/7T	1,5	2,7	380	16,1	1" X 1"	$772.110

MODELO	M3/H	0	0,6	1,2	1,8	2,4	3,6	4,8
	L/MIN	0	10	20	30	40	60	80
U 3S 50/2	M.C.A	21,7	20,9	19,3	17,8	15,9	11,4	5,8
U 3S 70/3		32,7	31,2	29,2	26,7	23,9	17,2	9
U 3S 90/4		44,3	42,8	40	36,4	33,2	24,5	13,9
U 3S 100/5		55,3	53,5	50,3	46,5	42,1	31,6	17,7
U 3S 120/6		66,6	64,4	60,8	56	50,7	38,1	22,4
U 3S 150/7		80,1	77,7	74,2	69,1	63,3	48,8	30

Términos y Condiciones de Ventas: 1.- (*Código) Producto a pedido, precio referencial. 2.- Valores publicados no incluyen IVA. 3.- Aunque nuestra política de precios es muy competitiva algunos de nuestros precios aquí reflejados pueden cambiar a partir del décimo día del mes, debido a condiciones del mercado. 4.- Los precios válidos de venta son los que se encuentran en la base de datos de sistema SAP en el día de la Nota de Venta. Antes de realizar Orden de Compra o un pago cerciórese del precio vigente con su ejecutivo comercial, venta mesón de sucursal o al (+56) 2 25987000. 5.- Cosmoplas se reserva el derecho de aceptar una orden con precio no actualizado.

ELECTROBOMBA MULTIETAPA

MARCA: PENTAX (ITALIA)
CUERPO: ACERO INOXIDABLE 304
UNIDAD DE VENTA: UNITARIO

SERIE ULTRA 5

HIDRÁULICA NORYL / T° MÁXIMA 40 °C

CÓDIGO	REF.	MODELO	HP	AMP	V	KG	SUC/IMP	PRECIO
20210081	150571	U5 70/2T	0,7	1,1	380	7,1	1" X 1"	$198.560
20210029	150280	U5 120/4	1,2	5,2	220	11,1	1" X 1"	$386.887
20210030	150281	U5 120/4T	1,2	2,5	380	11,1	1" X 1"	$355.102
20210083	150573	U5 150/5	1,5	6,8	220	13,5	1" X 1"	$575.479
20210084	150574	U5 150/5T	1,5	2,8	380	13,5	1" X 1"	$530.665
20210031	150282	U5 180/6	1,8	7,7	220	14,4	1" X 1"	$526.844
20210032	150283	U5 180/6T	1,8	3	380	14,4	1" X 1"	$551.036
20210058	150340	U5 200/7	2	9	220	16,2	1" X 1"	$586.079
20210059	150341	U5 200/7T	2	3,4	380	16,2	1" X 1"	$505.660

MODELO	M3/H	0	1,8	2,4	3,6	4,8	6	7,2	8,4
	L/MIN	0	30	40	60	80	100	120	140
U 5 70/2	M.C.A	22	19,7	18,7	16,6	14	10,8	6,8	1,8
U 5 120/4		45,3	41,3	39,6	35,6	30,8	24,9	17,6	6,4
U 5 150/5		56,8	53	51	46,1	40,1	33,3	24,8	11,5
U 5 180/6		69,3	64,4	62	55,6	48,2	39,6	28,8	12
U 5 200/7		80,3	73,6	71	64,5	56,1	46	33,4	12,5

HIDRÁULICA INOXIDABLE 304 / T° MÁXIMA 110 °C

CÓDIGO	REF.	MODELO	HP	AMP	V	KG	SUC/IMP	PRECIO
20210046	150312	U5S 70/2	0,7	2,7	220	7,7	1" X 1"	$255.000
20210047	150313	U5S 70/2T	0,7	1,2	380	7,7	1" X 1"	$421.053
20210085	150575	U5S 80/3	0,8	3,8	220	10,3	1" X 1"	$387.097
20210087	150577	U5S 120/4	1,2	4,9	220	12,1	1" X 1"	$500.000
20210088	150578	U5S 120/4T	1,2	2,4	380	12,1	1" X 1"	$466.667
20210048	150314	U5S 150/5	1,5	6,5	220	14,9	1" X 1"	$564.916
20210049	150315	U5S 150/5T	1,5	2,8	380	14,9	1" X 1"	$747.114
20210090	150580	U5S 180/6T	1,8	3	380	16	1" X 1"	$714.813
20210050	150316	U5S 200/7	2	8,7	220	18,1	1" X 1"	$883.249
20210051	150317	U5S 200/7T	2	3,3	380	18,1	1" X 1"	$902.604

MODELO	M3/H	0	1,8	2,4	3,6	4,8	6	7,2	8,4
	L/MIN	0	30	40	60	80	100	120	140
U 5S 70/2	M.C.A	22,3	20,4	19,5	17,5	14,8	11,7	7,8	2,8
U 5S 80/3		34	31,1	29,9	27	23,6	19,1	13,1	6
U 5S 120/4		45,5	42,2	40,7	37,2	32,9	27,4	19,8	10,4
U 5S 150/5		57,2	53,4	51,7	47,6	42,3	35,2	25,7	14
U 5S 180/6		68,9	64,4	62,3	57,5	51,5	43,5	32,6	18,1
U 5S 200/7		81	75,5	73	67,4	60,3	51	38,6	21

ELECTROBOMBA MULTIETAPA

MARCA: PENTAX (ITALIA)
CUERPO: ACERO INOXIDABLE 304
UNIDAD DE VENTA: UNITARIO

SERIE ULTRA 7

HIDRÁULICA NORYL / T° MÁXIMA 40 °C

CÓDIGO	REF.	MODELO	HP	AMP	V	KG	SUC/IMP	PRECIO
20210091	150581	U7 100/2	1	4,4	220	10	1 1/4" X 1"	$285.428
20210093	150583	U7 120/3	1,2	5,9	220	10,8	1 1/4" X 1"	$286.229
20210094	150584	U7 120/3T	1,2	2,6	380	10,8	1 1/4" X 1"	$350.086
20210060	150342	U7 180/4	1,8	8,3	220	13,8	1 1/4" X 1"	$500.000
20210061	150343	U7 180/4T	1,8	3,2	380	13,8	1 1/4" X 1"	$573.486
20210033	150284	U7 250/5	2,5	10,9	220	15,8	1 1/4" X 1"	$596.446
20210001	150073	U7 250/5T	2,5	4,2	380	15,8	1 1/4" X 1"	$511.264
20210034	150285	U7 300/6	3	12,2	220	18,2	1 1/4" X 1"	$689.474
20210035	150286	U7 300/6T	3	5	380	18,2	1 1/4" X 1"	$490.117
20210095	150585	U7 350/7T	3,5	5,5	380	18,6	1 1/4" X 1"	$666.667

MODELO	M3/H	0	2,4	3,6	4,8	6	7,2	8,4	9,6	10,2
	L/MIN	0	40	60	80	100	120	140	160	170
U 7 100/2	M.C.A	24,8	23,4	22	20,5	18,7	16,3	13,6	10,2	8,3
U 7 120/3		36,7	34	32	29,6	26,5	23	18,6	13,8	11
U 7 180/4		49,5	47,4	45,3	42,5	39,2	34,8	29,4	22,6	16,9
U 7 250/5		62,6	60,6	58,2	55,1	51,1	45,8	39	29,8	21,5
U 7 300/6		74,8	71,5	68,3	64,5	59,3	53	44,6	34,5	26,7
U 7 350/7		87,2	83,3	79,3	74,6	68,9	61,9	52,5	41	32,2

HIDRÁULICA INOXIDABLE 304 / T° MÁXIMA 110 °C

CÓDIGO	REF.	MODELO	HP	AMP	V	KG	SUC/IMP	PRECIO
20210064	150354	U7S 180/4	1,8	7,7	220	15	1 1/4" X 1"	$715.039
20210065	150355	U7S 180/4T	1,8	3,1	380	15	1 1/4" X 1"	$629.971
20210066	150356	U7S 250/5T	2,5	4,1	380	17,3	1 1/4" X 1"	$620.833
20210067	150357	U7S 300/6T	3	4,8	380	20	1 1/4" X 1"	$729.167
20210102	150592	U7S 350/7T	3,5	5,1	380	20,7	1 1/4" X 1"	$985.853

MODELO	M3/H	0	2,4	3,6	4,8	6	7,2	8,4	9,6	10,2
	L/MIN	0	40	60	80	100	120	140	160	170
U 7S 180/4	M.C.A	48	46,3	45,7	43,6	40,4	36,4	31,4	25	17,2
U 7S 250/5		60,3	59	58,2	55,7	52,2	47,4	41,3	33,5	22
U 7S 300/6		72,5	70,5	69,2	66	61,5	55,7	47,8	37,8	24,7
U 7S 350/7		83,5	80,7	78,8	74,7	69,4	62,6	53,9	42,7	27,5

Términos y Condiciones de Ventas: 1.- (*Código) Producto a pedido, precio referencial. 2.- Valores publicados no incluyen IVA. 3.- Aunque nuestra política de precios es muy competitiva algunos de nuestros precios aquí reflejados pueden cambiar a partir del décimo día del mes, debido a condiciones del mercado. 4.- Los precios válidos de venta son los que se encuentran en la base de datos de sistema SAP en el día de la Nota de Venta. Antes de realizar Orden de Compra o un pago cerciórese del precio vigente con su ejecutivo comercial, venta mesón de sucursal o al (+56) 2 25987000. 5.- Cosmoplas se reserva el derecho de aceptar una orden con precio no actualizado.

ELECTROBOMBA MULTIETAPA

MARCA: PENTAX (ITALIA)
CUERPO: ACERO INOXIDABLE 304
UNIDAD DE VENTA: UNITARIO

SERIE ULTRA 9

HIDRÁULICA NORYL / T° MÁXIMA 40 °C

CÓDIGO	REF.	MODELO	HP	AMP	V	KG	SUC/IMP	PRECIO
20210037	150288	U9 150/3T	1,5	2,8	380	13,2	1 1/2" X 1 1/4"	$440.458
20210105	150595	U9 200/4	2	8,4	220	15,5	1 1/2" X 1 1/4"	$516.507
20210106	150596	U9 200/4T	2	3,3	380	15,5	1 1/2" X 1 1/4"	$501.471
20210038	150289	U9 250/5	2,5	10,6	220	16,1	1 1/2" X 1 1/4"	$490.566
20210039	150293	U9 250/5T	2,5	4,3	380	16,1	1 1/2" X 1 1/4"	$547.298

MODELO	M3/H	0	3,6	4,8	6	7,2	8,4	9,6	10,2	10,8	12	13,2	14,4
	L/MIN	0	60	80	100	120	140	160	170	180	200	220	240
U 9 150/3	M.C.A	35,2	32,6	31,5	30,3	28,8	26,9	24,5	23,1	21,5	18,3	14,7	10,8
U 9 200/4		47,1	43,5	42	40,5	38,3	35,7	32,4	30,5	28,4	23,8	18,9	13,3
U 9 250/5		59,2	54,4	52,4	50,4	47,9	44,8	40,5	38,1	35,5	29,8	23,5	16,3

HIDRÁULICA INOXIDABLE 304 / T° MÁXIMA 110 °C

CÓDIGO	REF.	MODELO	HP	AMP	V	KG	SUC/IMP	PRECIO
(*)20210052	150318	U9S 100/2	1	4,5	220	10,8	1 1/2" X 1 1/4"	$416.667
20210054	150320	U9S 200/4	2	8,4	220	16,8	1 1/2" X 1 1/4"	$751.933
20210055	150321	U9S 200/4T	2	3,3	380	16,8	1 1/2" X 1 1/4"	$672.712
20210109	150599	U9S 250/5	2,5	10,8	220	17,7	1 1/2" X 1 1/4"	$813.864
20210110	150600	U9S 250/5T	2,5	4,3	380	17,7	1 1/2" X 1 1/4"	$883.721

(*) Producto a pedido, precio referencial.

MODELO	M3/H	0	3,6	4,8	6	7,2	8,4	9,6	10,8	12	13,2	14,4
	L/MIN	0	60	80	100	120	140	160	180	200	220	240
U 9S 100/2	M.C.A	23,9	20,9	20	18,8	17,7	16,5	15	13	11	8,7	6
U 9S 200/4		47,6	43,5	42,1	40,1	38,1	35,7	32,7	28,9	24,2	19	13,1
U 9S 250/5		60	54,8	53	51	48,2	45,4	42	37,3	31,6	25	18

ELECTROBOMBA MULTIETAPA

MARCA: PENTAX (ITALIA)
CUERPO: ACERO INOXIDABLE 304
UNIDAD DE VENTA: UNITARIO

SERIE ULTRA 18

HIDRÁULICA NORYL / T° MÁXIMA 40 °C

CÓDIGO	REF.	MODELO	HP	AMP	V	KG	SUC/IMP	PRECIO
20210040	150296	U18 250/3T	2,5	4,3	380	14,5	2" X 1 1/2"	$462.264
20210112	150603	U18 400/4T	4	5,5	380	20,8	2" X 1 1/2"	$750.000

MODELO	M3/H	0	6	7,2	8,4	9,6	10,2	10,8	12	13,2	14,4	15,6	16,8	18	19,2	20,4	21,6	22,8	24	25,2
	L/MIN	0	100	120	140	160	170	180	200	220	240	260	280	300	320	340	360	380	400	420
U 18 250/3	M.C.A	35	32,7	32,2	31,4	30,5	30	29,5	28,3	26,7	25,5	24,3	22,8	21,2	19,3	17,3	15,1	12,9	10,8	8,7
U 18 400/4		47,2	44,6	44,1	43,3	42,4	41,8	41,2	40	38,5	36,7	34,9	32,9	30,5	27,9	25,3	22,7	20	17,1	14,3

HIDRÁULICA INOXIDABLE 304 / T° MÁXIMA 110 °C

CÓDIGO	REF.	MODELO	HP	AMP	V	KG	SUC/IMP	PRECIO
20210056	150322	U18S 250/3T	2,5	4,3	380	15,8	2" X 1 1/2"	$804.488
20210057	150323	U18S 400/4T	4	5,5	380	22,6	2" X 1 1/2"	$1.020.833

MODELO	M3/H	0	6	7,2	8,4	9,6	10,2	10,8	12	13,2	14,4	15,6	16,8	18	19,2	20,4	21,6	22,8	24	25,2
	L/MIN	0	100	120	140	160	170	180	200	220	240	260	280	300	320	340	360	380	400	420
U 18S 250/3	M.C.A	35	32,7	32,2	31,4	30,5	30	29,5	28,3	26,7	25,5	24,3	22,8	21,2	19,3	17,3	15,1	12,9	10,8	8,7
U 18S 400/4		47,2	44,6	44,1	43,3	42,4	41,8	41,2	40	38,5	36,7	34,9	32,9	30,5	27,9	25,3	22,7	20	17,1	14,3

Términos y Condiciones de Ventas: 1.- (*Código) Producto a pedido, precio referencial. 2.- Valores publicados no incluyen IVA. 3.- Aunque nuestra política de precios es muy competitiva algunos de nuestros precios aquí reflejados pueden cambiar a partir del décimo día del mes, debido a condiciones del mercado. 4.- Los precios válidos de venta son los que se encuentran en la base de datos de sistema SAP en el día de la Nota de Venta. Antes de realizar Orden de Compra o un pago cerciórese del precio vigente con su ejecutivo comercial, venta mesón de sucursal o al (+56) 2 25987000. 5.- Cosmoplas se reserva el derecho de aceptar una orden con precio no actualizado.

ELECTROBOMBA CENTRÍFUGA NORMALIZADA

MARCA: CNP (R.P.C.)
HIDRÁULICA 100% EN ACERO INOXIDABLE 304
TEMPERATURA MÁX: 100°C
UNIDAD DE VENTA: UNITARIO

ELECTROBOMBA CENTRÍFUGA NORMALIZADA

MARCA: CNP (R.P.C.)
HIDRÁULICA 100% EN ACERO INOXIDABLE 316
TEMPERATURA MÁX: 100°C
UNIDAD DE VENTA: UNITARIO

CÓDIGO	REF.	MODELO	HP	AMP	V	KG	SUC/IMP	PRECIO
(*)20200072	261451	ZS 50-32-160/1,5	2	3,4	380	37	50MM/32MM	$630.846
20200064	261410	ZS 50-32-160/2,2	3	4,9	380	39	50MM/32MM	$960.173
20200065	261412	ZS 50-32-200/3	4	6,3	380	53	50MM/32MM	$896.552
(*)20200066	261414	ZS 50-32-200/4	5,5	8,2	380	58	50MM/32MM	$938.578
(*)20200067	261416	ZS 50-32-200/5,5	7,5	11,2	380	77	50MM/32MM	$1.200.000
(*)20200073	261452	ZS 65-40-125/1,5	2	3,4	380	33	50MM/32MM	$576.500
(*)20200074	261453	ZS 65-40-125/2,2	3	4,9	380	35	50MM/32MM	$853.517
20200068	261418	ZS 65-40-125/3	4	6,3	380	47	65MM/40MM	$860.000
(*)20200069	261420	ZS 65-40-160/4	5,5	8,2	380	52	65MM/40MM	$954.717
20200070	261422	ZS 65-40-200/5,5	7,5	11,2	380	78	65MM/40MM	$1.805.104
20200071	261424	ZS 65-40-200/7,5	10	15,1	380	82	65MM/40MM	$1.094.960
(*)20200075	261454	ZS 65-40-200/11	15	21,3	380	161	65MM/40MM	$1.392.148
(*)20200076	261455	ZS 65-50-125/3	4	6,3	380	49	65MM/50MM	$953.947
(*)20200077	261456	ZS 65-50-125/4	5,5	8,2	380	54	65MM/50MM	$1.003.133
20200078	261457	ZS 65-50-160/5,5	7,5	11,2	380	78	65MM/50MM	$1.923.077
20200079	261458	ZS 65-50-200/7,5	10	15,1	380/660	82	65MM/50MM	$1.830.793

CÓDIGO	REF.	MODELO	HP	AMP	V	KG	SUC/IMP	PRECIO
(*)20200080	261474	ZS 50-32-160/1,5	2	3,4	380	37	50MM/32MM	$866.000
(*)20200081	261475	ZS 50-32-160/2,2	3	4,9	380	39	50MM/32MM	$996.224
(*)20200082	261476	ZS 50-32-200/3	4	6,3	380	53	50MM/32MM	$1.110.000
(*)20200083	261477	ZS 50-32-200/4	5,5	8,2	380	58	50MM/32MM	$1.402.830
(*)20200084	261478	ZS 50-32-200/5,5	7,5	11,2	380	77	50MM/32MM	$1.741.820
(*)20200085	261479	ZS 65-40-125/1,5	2	3,4	380	33	65MM/40MM	$969.010
(*)20200086	261480	ZS 65-40-125/2,2	3	4,9	380	35	65MM/40MM	$1.045.042
(*)20200087	261481	ZS 65-40-125/3	4	6,3	380	47	65MM/40MM	$1.320.753
(*)20200088	261482	ZS 65-40-160/4	5,5	8,2	380	52	65MM/40MM	$1.451.880
(*)20200089	261483	ZS 65-40-200/5,5	7,5	11,2	380	78	65MM/40MM	$1.642.500
(*)20200090	261484	ZS 65-40-200/7,5	10	15,1	380	82	65MM/40MM	$1.735.891
(*)20200091	261485	ZS 65-40-200/11	15	21,3	380	161	65MM/40MM	$1.908.800
(*)20200092	261486	ZS 65-50-125/3	4	6,3	380	49	65MM/50MM	$1.198.500
(*)20200093	261487	ZS 65-50-125/4	5,5	8,2	380	54	65MM/50MM	$1.499.840
(*)20200094	261488	ZS 65-50-160/5,5	7,5	11,2	380	78	65MM/50MM	$5.878.746
(*)20200095	261489	ZS 65-50-200/7,5	10	15,1	380/660	82	65MM/50MM	$1.887.880

(*) Producto a pedido, precio referencial.

MODELO	M3/H	0	3	6	9	12	15	18	20	24	27	30	35	40	45	50	55	60
	L/MIN	0	50	100	150	200	250	300	330	400	450	500	580	670	750	833	917	1000
ZS 50-32-160/1,5	M.C.A		22	21,5	20,8	20	19	8										
ZS 50-32-160/2,2			28	27	26	25	24	22,5										
ZS 50-32-200/3			34,9	34	33,3	32	31	29,8	28,9									
ZS 50-32-200/4			45,7	44,5	43,7	42	40,7	39	37,7									
ZS 50-32-200/5,5			58,5	57,2	56	54	52,5	50	48,5									
ZS 65-40-125/1,5			15,5	15,3	15,2	15,1	15	14,6	14,3	13,1	12,1	11						
ZS 65-40-125/2,2				19,8	19,7	19,3	19,2	18,6	18,5	17,8	17,2	16,5	15					
ZS 65-40-125/3				25,6	25,3	25,2	25,1	24,9	24,8	23,8	23	22,3	20,3					
ZS 65-40-160/4				30	29,8	29,5	29,3	29	28,9	28,1	27,2	26,6	24,5					
ZS 65-40-200/5,5				37,3	37,1	36,9	36,7	36,5	36,4	36	35,7	35,5	36,4	33,3				
ZS 65-40-200/7,5				48	47,6	47,3	47	46,8	46,6	46,2	45,7	45,2	44,5	43,3				
ZS 65-40-200/11				64	63,6	36,3	63	62,7	62,5	62,1	61,8	61,5	60,5	59				
ZS 65-50-125/3						17,5	17,3	17,2	17,2	16,8	16,5	16,3	15,6	15	14	13	11,5	10
ZS 65-50-125/4						23,8	23,6	23,2	23,1	22,6	22,3	21,8	20,7	20	18,8	17,8	16,4	15
ZS 65-50-160/5,5						31,7	31,7	31,6	31,5	31	30,5	30	28,5	27,5	26	25	23	22
ZS 65-50-200/7,5						36,3	36,6	36,6	36,7	36,3	36	35,6	34,6	34	32,6	32	30,6	30

Términos y Condiciones de Ventas: 1.- (*Código) Producto a pedido, precio referencial. 2.- Valores publicados no incluyen IVA. 3.- Aunque nuestra política de precios es muy competitiva algunos de nuestros precios aquí reflejados pueden cambiar a partir del décimo día del mes, debido a condiciones del mercado. 4.- Los precios válidos de venta son los que se encuentran en la base de datos de sistema SAP en el día de la Nota de Venta. Antes de realizar Orden de Compra o un pago cerciórese del precio vigente con su ejecutivo comercial, venta mesón de sucursal o al (+56) 2 25987000. 5.- Cosmoplas se reserva el derecho de aceptar una orden con precio no actualizado.

ELECTROBOMBA VERTICAL MULTIETAPA EN LÍNEA

MARCA: PENTAX (ITALIA)
CUERPO: HIERRO FUNDIDO / ACERO INOXIDABLE 304 IMPULSOR: ACERO INOXIDABLE
TEMPERATURA: -15 + 110 °C
UNIDAD DE VENTA: UNITARIO

CÓDIGO	REF.	MODELO	HP	AMP	V	KG	SUC/IMP	PRECIO
20220012	150347	U7V 350 / 7T	3,5	5,5	380	27,7	1 1/4" X 1 1/4"	$941.998
(*)20220007	150298	U7V 450 / 9T	4,5	7	380	34,9	1 1/4" X 1 1/4"	$1.290.420
20220013	150348	U7V 550 / 10T	5,5	8,3	380	38	1 1/4" X 1 1/4"	$1.230.769
20220005	150295	U9V 550 / 10T	5,5	8,3	380	42,1	1 1/2" X 1 1/4"	$1.315.787

(*) Producto a pedido, precio referencial.

MODELO	M3/H	0	2,4	3,6	4,8	6	7,2	8,4	9,6	10,2	10,8	12	13,2	14,4	15,6
	L/MIN	0	40	60	80	100	120	140	160	170	180	200	220	240	260
U7V 350/7	M.C.A	87,2	83,3	79,3	74,6	68,9	61,9	52,5	41	32,2					
U7V 450/9		113,2	109,7	105,4	100,1	93,5	84,8	73,6	59,6	49					
U7V 550/10		127	123,8	119,6	114,1	106,6	97,6	86	70,3	61					
U9V 550/10		117,6	112	111	108,4	105,3	101,1	95,1	87,2	82,2	76,7	64,8	51,2	36,4	20,1

ELECTROBOMBA VERTICAL MULTIETAPA

MARCA: PENTAX (ITALIA)
CUERPO: HIERRO FUNDIDO / ACERO INOXIDABLE
IMPULSOR: NORYL
TEMPERATURA MÁX: 40 °C
UNIDAD DE VENTA: UNITARIO
TEMPERATURA MÁX: 120 °C
UNIDAD DE VENTA: UNITARIO

CÓDIGO	REF.	MODELO	HP	AMP	V	KG	SUC/IMP	PRECIO
20220016	150503	U5 SL 300/10T	3	4,7	380	31,4	1 1/4" X 1 1/4"	$1.208.580
20220018	150505	U9 SL 300/6T	3	4,9	380	33,8	1 1/2" X 1 1/2"	$1.231.816
20220019	150506	U9 SL 400/7T	4	5,8	380	37,6	1 1/2" X 1 1/2"	$1.448.657
20220020	150507	U9 SL 450/8T	4,5	6,4	380	41,3	1 1/2" X 1 1/2"	$1.820.048
20220021	150508	U9 SL 500/9T	5	7	380	42,1	1 1/2" X 1 1/2"	$1.319.173
20220022	150509	U9 SL 550/10T	5,5	8,3	380	45,5	1 1/2" X 1 1/2"	$2.085.088
20220023	150510	U18 SL 400/4T	4	5,7	380	36,1	2" X 2"	$1.266.742
20220024	150511	U18 SL 550/6T	5,5	8,7	380	44,4	2" X 2"	$1.671.648
20220025	150512	U18 SL 750/8T	7,5	10,9	380	54,3	2" X 2"	$1.979.167
(*)20220026	150513	U18 SL 900/9T	9	12,7	380	54,6	2" X 2"	$2.043.268
(*)20220027	150514	U18 SL 1000/11T	10	14,6	380	75,6	2" X 2"	$2.415.094

(*) Producto a pedido, precio referencial.

MODELO	M3/H	0	1,8	2,4	3,6	4,8	6	7,2	8,4	9,6	10,8	12	13,2	14,4	15,6	16,8	18	19,2	20,4	21,6	22,8	24
	L/MIN	0	30	40	60	80	100	120	140	160	180	200	220	240	260	280	300	320	340	360	380	400
U5 SL 300/10	M.C.A	114,2	106,4	102,9	95,2	85,2	72	53,3	30													
U9 SL 300/6		71,8			64,9	63	59,9	57	53,7	49,7	44,3	37	29,5	20,8	11,1							
U9 SL 400/7		83,3			76,7	74,9	71,8	68,3	64,6	59,9	53,5	44,8	35,9	25,7	14,3							
U9 SL 450/8		97,3			89,5	87,3	84	80,5	76,5	71,6	64,8	54,9	44	32,4	19,7							
U9 SL 500/9		109			100	97,6	93,6	89,5	85	79,4	71,6	60,1	48	34,9	21,9							
U9 SL 550/10		122			112,8	110,5	106,5	102,2	97,3	91,6	82,8	70,7	57,1	42,3	26,5							
U18 SL 400/4		47,9					45	44	42,8	41,7	40,5	39,1	37,8	36,6	35,2	33,9	32,2	30,2	28	25,1	22,1	18,1
U18 SL 550/6		70,5					66,4	65	63,6	62	60,5	58,9	57,2	55,4	53,5	51,5	49,3	46,3	43,3	39,4	34,9	30,4
U18 SL 750/8		95,9					90,9	89,58	88	86,1	83,9	81,6	79,5	76,8	74,4	71,8	68,6	65	60,4	55,2	49	42,2
U18 SL 900/9T		106,4					101,8	100,4	98,6	96,1	93,5	91	88,2	85,5	82,7	79,7	76,2	72,1	66,9	60,8	53,7	46,1
U18 SL 1000/11		130,5					125	122,8	120,2	117,3	114,4	111,5	108,4	105,4	101,9	98	93,8	88,6	81,7	74,3	65,5	56,8

Términos y Condiciones de Ventas: 1.- (*Código) Producto a pedido, precio referencial. 2.- Valores publicados no incluyen IVA. 3.- Aunque nuestra política de precios es muy competitiva algunos de nuestros precios aquí reflejados pueden cambiar a partir del décimo día del mes, debido a condiciones del mercado. 4.- Los precios válidos de venta son los que se encuentran en la base de datos de sistema SAP en el día de la Nota de Venta. Antes de realizar Orden de Compra o un pago cerciórese del precio vigente con su ejecutivo comercial, venta mesón de sucursal o al (+56) 2 25987000. 5.- Cosmoplas se reserva el derecho de aceptar una orden con precio no actualizado.

ELECTROBOMBA VERTICAL MULTIETAPA EN LÍNEA

MARCA: CNP (R.P.C)
HIDRÁULICA 100% EN ACERO INOXIDABLE 304
CUERPO ASPIRACIÓN Y DESCARGA EN ACERO INOXIDABLE
TEMPERATURA MÁX: 120 °C
MOTOR IE2
UNIDAD DE VENTA: UNITARIO

CÓDIGO	REF.	MODELO	HP	AMP	V	KG	SUC/IMP	PRECIO
20220069	261490	CDLF 1-23	1,5	3	380	33	1" X 1"	$1.020.066
20220070	261491	CDLF 1-30	2	3	380	40	1" X 1"	$923.077
20220071	261492	CDLF 1-36	3	5	380	45	1" X 1"	$1.115.385

MODELO	M3/H	0,4	0,6	0,8	1	1,2	1,4	1,6	1,8
	L/MIN	6,6	10	13,3	16,6	20	23,3	26,6	30
CDLF 1-23 SS304	M.C.A	134,7	133	131	128	123,3	116	107	96
CDLF 1-30 SS304			175	171	166	157	150	139	124
CDLF 1-36 SS304			210	205	200	190	181	169	151

CÓDIGO	REF.	MODELO	HP	AMP	V	KG	SUC/IMP	PRECIO
20220044	261250	CDLF 2-15	2	3,4	380	36	1" X 1"	$826.828
20220045	261251	CDLF 2-18	3	4,8	380	41	1" X 1"	$942.636
20220072	261493	CDLF 2-22	3	4,9	380	45	1" X 1"	$1.070.485
20220073	261494	CDLF 2-26	4	6,3	380	50	1" X 1"	$726.884

MODELO	M3/H	1	1.2	1.6	2.0	2.4	2.8	3.2
	L/MIN	16.6	20	26.6	33.3	40	46.6	53.3
CDLF 2-15 SS304	M.C.A	134	130	123	112	100	90	73
CDLF 2-18 SS304		161	157	148	136	121	108	91
CDLF 2-22 SS304			192	180	165	148	130	110
CDLF 2-26 SS304			227	214	198	179	156	130

CÓDIGO	REF.	MODELO	HP	AMP	V	KG	SUC/IMP	PRECIO
20220046	261252	CDLF 4-10	3	4,8	380	37	1 1/4" X 1 1/4"	$744.681
20220047	261253	CDLF 4-12	3	4,9	380	38	1 1/4" X 1 1/4"	$777.778
20220048	261254	CDLF 4-16	4	6,3	380	48	1 1/4" X 1 1/4"	$739.583
20220049	261255	CDLF 4-20	5,5	8,2	380	59	1 1/4" X 1 1/4"	$1.177.083

MODELO	M3/H	1.5	2.0	3.0	4.0	5.0	6.0	7.0
	L/MIN	25	33.3	50	66.6	83.3	100	117
CDLF 4-10 SS304	M.C.A	96	90	87	81	71	62	48
CDLF 4-12 SS304		114	108	104	95	85	75	58
CDLF 4-16 SS304		152	144	140	129	115	101	78
CDLF 4-20 SS304		189	187	170	162	147	126	100

CÓDIGO	REF.	MODELO	HP	AMP	V	KG	SUC/IMP	PRECIO
20220074	261495	CDLF 8-8	4	6,3	380	47	1 1/2" X 1 1/2"	$976.106
20220050	261256	CDLF 8-10	5,5	8,1	380	64	1 1/2" X 1 1/2"	$1.215.686
20220051	261257	CDLF 8-12	5,5	8,2	380	66	1 1/2" X 1 1/2"	$1.521.738
20220052	261258	CDLF 8-16	7,5	11,2	380	84	1 1/2" X 1 1/2"	$1.490.196
20220053	261259	CDLF 8-18	10	14,9	380/660	93	1 1/2" X 1 1/2"	$1.578.517
20220054	261260	CDLF 8-20	10	15,1	380/660	94	1 1/2" X 1 1/2"	$1.833.333

MODELO	M3/H	5	6	7	8	9	10	11	12
	L/MIN	83.3	100	117	133.3	150	167	183.3	200
CDLF 8-8 SS304	M.C.A	82	80	76	73	68	63,8	57	52
CDLF 8-10 SS304		104	100	97	92	87	81	73	65
CDLF 8-12 SS304		124	120	116	111	104	92	87	78
CDLF 8-16 SS304		166	161	156	148	139	130	118	106
CDLF 8-18 SS304		187	182	175	167	157	146	134	120
CDLF 8-20 SS305		208	202	195	186	175	163	150	135

CÓDIGO	REF.	MODELO	HP	AMP	V	KG	SUC/IMP	PRECIO
20220075	261496	CDLF 12-6	5,5	8,2	380	57	2" X 2"	$1.340.309
20220076	261497	CDLF 12-9	7,5	11,2	380	77	2" X 2"	$1.330.614
20220055	261261	CDLF 12-12	10	15,1	380/660	87	2" X 2"	$1.393.196

MODELO	M3/H	7	8	9	10	11	12	13	14	15	16
	L/MIN	116.6	133.3	150	167	183.3	200	217	233.3	250	267
CDLF12-6 SS304	M.C.A	71,5	70	68	66	62	60	56	52	47	42
CDLF 12-9 SS304		108	106	103	100	95,5	90	85	79	71,5	64
CDLF 12-12 SS304		143.5	141	137	133	127	121	113.5	106	96	86

CÓDIGO	REF.	MODELO	HP	AMP	V	KG	SUC/IMP	PRECIO
20220039	261230	CDLF 15-4	5,5	8,2	380	57	2" X 2"	$837.796
20220153	261231	CDLF 15-5	5,5	8,2	380	62	2" X 2"	$1.160.000
20220040	261232	CDLF 15-6	7,5	11,2	380	77	2" X 2"	$1.360.000
20220061	261268	CDLF 15-7	7,5	11,2	380	77	2" X 2"	$1.227.816
20220041	261236	CDLF 15-8	10	15,1	380/660	86	2" X 2"	$1.200.185
20220060	261267	CDLF 15-9	10	15,1	380/660	88	2" X 2"	$1.523.691
20220042	261240	CDLF 15-10	15	21	380/660	158	2" X 2"	$1.493.583
20220157	261237	CDLF 15-12	15	21	380/660	161	2" X 2"	$1.880.813
20220043	261242	CDLF 15-16	20	29	380/660	178	2" X 2"	$1.948.855

MODELO	M3/H	4	6	8	10	12	14	16	18	20	22
	L/MIN	66,68	100	133,3	166,7	200	233,3	266,7	300	333,4	366,7
CDLF 15-04 SS304	M.C.A	53,8	53,1	52	50,6	48,7	46,4	43,6	40,5	40,5	33
CDLF 15-05 SS304		67	66,2	64,9	63,2	61	58,4	55	51,4	47	42
CDLF 15-06 SS304		80,6	79,5	78	76,1	73,7	70,7	66,9	62,4	57	51,1
CDLF 15-07 SS304		94,9	93,7	92	89,8	86,8	83	78,6	73,2	67	61,1
CDLF 15-08 SS304		109,1	107,8	105,9	103,3	99,8	95,5	90,4	84,2	77,1	69,2
CDLF 15-09 SS304		123,3	122,1	120	117,1	113,4	108,6	102	96,7	87,6	78
CDLF 15-10 SS304		136,9	135,4	133	129,7	125,6	120,4	118,9	106,4	97,6	87
CDLF 15-12 SS304		164,1	162,5	160	156,3	151,5	145,5	137,8	128,6	117,7	106
CDLF 15-16 SS304		218,8	217,2	213,8	208,9	202,2	193,9	183,7	171,5	157,4	143

Términos y Condiciones de Ventas: 1.- (*Código) Producto a pedido, precio referencial. 2.- Valores publicados no incluyen IVA. 3.- Aunque nuestra política de precios es muy competitiva algunos de nuestros precios aquí reflejados pueden cambiar a partir del décimo día del mes, debido a condiciones del mercado. 4.- Los precios válidos de venta son los que se encuentran en la base de datos de sistema SAP en el día de la Nota de Venta. Antes de realizar Orden de Compra o un pago cerciórese del precio vigente con su ejecutivo comercial, venta mesón de sucursal o al (+56) 2 25987000. 5.- Cosmoplas se reserva el derecho de aceptar una orden con precio no actualizado.

ELECTROBOMBA VERTICAL MULTIETAPA EN LÍNEA

MARCA: CNP (R.P.C)
HIDRÁULICA 100% EN ACERO INOXIDABLE 304
CUERPO ASPIRACIÓN Y DESCARGA EN FE FUNDIDO
TEMPERATURA MÁX: 120 °C
UNIDAD DE VENTA: UNITARIO

CÓDIGO	REF.	MODELO	HP	AMP	V	KG	SUC/IMP	PRECIO
20220029	261215	CDL 20-5	7,5	11,2	380	76	2" X 2"	$1.784.091
20220030	261216	CDL 20-6	10	14,7	380/660	82	2" X 2"	$1.866.667
20220031	261217	CDL 20-7	10	14,9	380/660	84	2" X 2"	$1.886.364
20220032	261218	CDL 20-8	15	21,3	380/660	153	2" X 2"	$2.100.000
20220033	261220	CDL 20-10	15	21,3	380/660	157	2" X 2"	$2.480.247
20220034	261222	CDL 20-12	20	28,8	380/660	170	2" X 2"	$2.521.189

MODELO	M3/H	10	12	14	16	18	20	22	24	26	28
	L/MIN	167	200	233	267	300	333	367	400	433	467
CDL(F) 20-5	M.C.A	67	66	64	62	60	58	55	50	45	40
CDL (F) 20-6		81	79	77	75	73	70	66	61	55	49
CDL(F) 20-7		95	93	91	89	86	82	77	71	65	58
CDL(F) 20-8		109	107	105	102	99	94	89	82	75	67
CDL(F) 20-10		136	134	131	128	124	118	111	103	95	85
CDL(F) 20-12		164	162	158	154	149	142	133	124	114	102

CÓDIGO	REF.	MODELO	HP	AMP	V	KG	SUC/IMP	PRECIO
20220159	261238	CDL 32-30	7,5	11,2	380	100	2 1/2" X 2 1/2"	$1.536.576
20220063	261340	CDL 32-40	10	14,9	380/660	109	2 1/2" X 2 1/2"	$2.200.000
20220064	261350	CDL 32-50	15	21,2	380/660	181	2 1/2" X 2 1/2"	$1.955.556
20220065	261360	CDL 32-60	15	21,2	380/660	185	2 1/2" X 2 1/2"	$1.978.723
20220066	261370	CDL 32-70	20	28,6	380/660	199	2 1/2" X 2 1/2"	$2.959.031
20220067	261380	CDL 32-80	20	28,6	380/660	203	2 1/2" X 2 1/2"	$2.261.118
(*)20220068	261390	CDL 32-90	25	34,2	380/660	222	2 1/2" X 2 1/2"	$2.479.750
20220062	261311	CDL 32-100	25	34,2	380/660	227	2 1/2" X 2 1/2"	$3.043.478

MODELO	M3/H	16	20	24	28	32	36	40
	L/MIN	266	333	400	466	533	600	666
CDL(F) 32-30	M.C.A	53,6	51,3	48	44,3	39,5	33,9	27
CDL(F) 32-40		72	69	65	59	53	47	37
CDL(F) 32-50		90	86	81	74	67	59	47
CDL(F) 32-60		108	104	97	90	81	72	57
CDL(F) 32-70		126	121	113	105	95	85	67
CDL(F) 32-80		144	138	130	120	109	97	77
CDL(F) 32-90		162	156	147	136	124	109	88
CDL(F) 32-100		182	173	164	152	138	122	98

CÓDIGO	REF.	MODELO	HP	AMP	V	KG	SUC/IMP	PRECIO
(*)20220035	261223	CDL 42-20	10	15,1	380/660	107	3" X 3"	$1.612.796
20220160	261239	CDL 42-30	15	21,2	380/660	183	3" X 3"	$2.600.000
20220036	261224	CDL 42-40	20	29,1	380/660	187	3" X 3"	$2.937.203
20220037	261225	CDL 42-50	25	35,5	380/660	208	3" X 3"	$4.076.661
20220038	261226	CDL 42-60	30	41,6	380/660	251	3" X 3"	$4.493.384

MODELO	M3/H	30	35	40	45	50
	L/MIN	500	583	666	750	833
CDL(F) 42-20	M.C.A	46	44	42	39	35
CDL(F) 42-30		68	66	62,7	58	53
CDL(F) 42-40		92	88	84	78	71
CDL(F) 42-50		115	110	105	97	88
CDL(F) 30-70		138	132	125	116	106

(*) Producto a pedido, precio referencial.

KIT CONTRAFLANGES

PN 25 BAR
ROSCAR
INCLUYE PERNOS Y EMPAQUETADURAS

CÓDIGO	REF.	MODELO	MODELO BOMBA	PRECIO
20240076	828040	KIT CONTRAFLANGE PN 25 A ROSCAR 1"	CDLF 1-2	USD 46,9
20240077	828041	KIT CONTRAFLANGE PN 25 A ROSCAR 1 1/4"	CDLF 4	USD 75,8
20240078	828042	KIT CONTRAFLANGE PN 25 A ROSCAR 1 1/2"	CDLF 8	USD 75,8
(*)20240079	828043	KIT CONTRAFLANGE PN 25 A ROSCAR 2"	CDL (F) 12- 15-16-20	USD 95,3
20240080	828044	KIT CONTRAFLANGE PN 25 A ROSCAR 2 1/2"	CDL 32	USD 139,4
20250915	828045	KIT CONTRAFLANGE PN 25 A ROSCAR 1"	CDL 42	USD 139,4

VARIADORES DE FRECUENCIA PARA BOMBA VERTICALES

MARCA: PENTAX (ITALIA)
PANEL DIGITAL
FRECUENCIA: 48-62 HZ
SALIDAS: 2 CONTACTOS CON RELÉS DIGITALES
ENTRADA: 4 ANÁLOGOS (4-20 MA) + 2 SEÑALES DIGITALES
TEMPERATURA MÁX: 40 °C
PROTECCIÓN: IP55

CÓDIGO	REF.	MODELO	V	HP	AMP	PRECIO
20760001	150738	VARIADOR DE FRECUENCIA IPFC306 2.2 KW 380VOLT	3X380	3	6	$1.312.000
20760002	150740	VARIADOR DE FRECUENCIA IPFC309 4.0 KW 380VOLT	3X380	5,5	9	$2.619.048
20760003	150742	VARIADOR DE FRECUENCIA IPFC311 5.0 KW 380VOLT	3X380	7	11	$2.232.309
20760004	150744	VARIADOR DE FRECUENCIA IPFC314 5.5 KW 380VOLT	3X380	7,5	14	$2.218.000
(*)20760005	150746	VARIADOR DE FRECUENCIA IPFC318 7.5 KW 380VOLT	3X380	10	18	$2.812.200
20760113	150747	VARIADOR DE FRECUENCIA IPFC325 11.0 KW 380VOLT	3X380	15	25	$2.840.000

(*) Producto a pedido, precio referencial.

Términos y Condiciones de Ventas: 1.- (*Código) Producto a pedido, precio referencial. 2.- Valores publicados no incluyen IVA. 3.- Aunque nuestra política de precios es muy competitiva algunos de nuestros precios aquí reflejados pueden cambiar a partir del décimo día del mes, debido a condiciones del mercado. 4.- Los precios válidos de venta son los que se encuentran en la base de datos de sistema SAP en el día de la Nota de Venta. Antes de realizar Orden de Compra o un pago cerciórese del precio vigente con su ejecutivo comercial, venta mesón de sucursal o al (+56) 2 25987000. 5.- Cosmoplas se reserva el derecho de aceptar una orden con precio no actualizado.

ELECTROBOMBA VERTICAL MULTIETAPA

MARCA: WILO (ALEMANIA)
HIDRÁULICA 100% EN ACERO INOXIDABLE 304
CUERPO ASPIRACIÓN Y DESCARGA EN ACERO INOXIDABLE AISI304
TEMPERATURA: -30°C +120°C
MOTORES: EFICIENCIA PREMIUM (IE3)
UNIDAD DE VENTA: UNITARIO

CÓDIGO	REF.	MODELO	KW	AMP	V	KG	SUC/IMP	PRECIO
20220124	900801	HELIX V 404-1/16/E/S/50-2	0,55	1,32	380	18	1" X 1"	USD 2.125
(*)20220125	900802	HELIX V 405-1/16/E/S/50-2	0,75	1,6	380	23	1" X 1"	USD 2.026,3
(*)20220126	900803	HELIX V 604-1/16/E/S/50-2	0,75	1,6	380	25	1 1/4" X 1 1/4"	USD 2.770
20220128	900805	HELIX V 1003-1/16/E/S/50-2	1,1	2,2	380	28	1 1/2" X 1 1/2"	USD 1.851
20220129	900806	HELIX V 1004-1/16/E/S/50-2	1,5	3,1	380	34	1 1/2" X 1 1/2"	USD 2.539,2
20220130	900807	HELIX V 1005-1/16/E/S/50-2	2,2	4,5	380	36	1 1/2" X 1 1/2"	USD 2.198,5
20220131	900808	HELIX V 1006-1/16/E/S/50-2	2,2	4,5	380	37	1 1/2" X 1 1/2"	USD 2.259,9
20220079	270041	HELIX V 3601/1-1/16/E/KS/400-50	2,2	4,5	380	65	21/2" X 21/2"	USD 3.539,1

(*) Producto a pedido, precio referencial.

MODELO	M3/H	1,2	2,4	3,6	4,8	6	7,2	8,4	9,6	12	14,4	16,8	18	24	26	28	30	35	40
	L/MIN	20	40	60	80	100	120	140	160	200	240	280	300	400	433	467	500	583	667
HELIX V 404-1/16/E/S/50-2	M.C.A	30	28	25	6	12													
HELIX V 405-1/16/E/S/50-2		37	36	32	25	15													
HELIX V 604-1/16/E/S/50-2		33	32	30	28	25	22	16	10										
HELIX V 1003-1/16/E/S/50-2			30	29	28	27	26	25	23	18	11								
HELIX V 1004-1/16/E/S/50-2			40	39	38	36	35	33	32	24	15								
HELIX V 1005-1/16/E/S/50-2			50	49	48	47	46	42	40	30	20								
HELIX V 1006-1/16/E/S/50-2			60	59	58	57	53	50	38	36	22								
HELIX V 3601/1-1/16/E/KS/400-50				18	18	18	18	18	18	18	18	18	17	16	15	15	14	12	9

Términos y Condiciones de Ventas: 1.- (*Código) Producto a pedido, precio referencial. 2.- Valores publicados no incluyen IVA. 3.- Aunque nuestra política de precios es muy competitiva algunos de nuestros precios aquí reflejados pueden cambiar a partir del décimo día del mes, debido a condiciones del mercado. 4.- Los precios válidos de venta son los que se encuentran en la base de datos de sistema SAP en el día de la Nota de Venta. Antes de realizar Orden de Compra o un pago cerciórese del precio vigente con su ejecutivo comercial, venta mesón de sucursal o al (+56) 2 25987000. 5.- Cosmoplas se reserva el derecho de aceptar una orden con precio no actualizado.

ELECTROBOMBA MONOBLOCK SERIE BL (2900RPM)

MARCA: WILO (ALEMANIA)
MOTORES WILO IE3 O SIMILAR
TEMPERATURA MÁXIMA: - 20 °C / + 140 °C
CUERPO: HIERRO FUNDIDO
IMPULSOR: HIERRO FUNDIDO
PRESIÓN SERVICIO: 16 BAR
VOLTAJE: 380 V
UNIDAD DE VENTA: UNITARIO

CÓDIGO	REF.	MODELO	HP	AMP	KG	SUC/DESC	PRECIO
(*)20180318	20180318	WILOKITBL32/140-2,2/2	3	4,8	57	DN 50 / DN 32	USD 2.212
(*)20180319	20180319	WILOKITBL32/150-3/2	4	6,3	60	DN 50 / DN 32	USD 2.347
(*)20180320	20180320	WILOKITBL32/160-4/2	5,5	9	68	DN 50 / DN 32	USD 2.567
(*)20180321	20180321	WILOKITBL32/170-5,5/2	7,5	12	89	DN 50 / DN 32	USD 3.202
(*)20180322	20180322	WILOKITBL32/210-7,5/2	10	14	100	DN 50 / DN 32	USD 3.276
(*)20180323	20180323	WILOKITBL32/220-11/2	15	22	149	DN 50 / DN 32	USD 5.522

MODELO	M3/H	0	3	6	9	11	14	17	20	24	26	33	37	40	43
	L/MIN	0	48	95	143	191	238	286	333	402	433	550	613	666	717
BL32/140-2,2/2	M.C.A	26,7	26,7	26,6	26,4	26,0	25,5	24,9	24,1						
BL32/150-3/2		30,5	30,3	30,3	30,2	30,1	29,6	29,3	28,4	27,3	26,6				
BL32/160-4/2		35,6	35,3	35,4	35,5	35,4	35,2	34,9	33,9	32,6	31,8	29,8			
BL32/170-5,5/2		41,9	41,8	41,8	41,7	41,7	41,7	41,4	41,1	40,0	39,2	37,3	35,4		
BL32/210-7,5/2		61,5	61,4	61,3	61,2	61,0	60,0	59,2	57,2	54,4	52,7				
BL32/220-11/2		74,5	74,3	74,2	74,0	73,9	73,6	72,8	71,9	69,8	67,5	62,3	58,0	54,4	50,7

CÓDIGO	REF.	MODELO	HP	AMP	KG	SUC/DESC	PRECIO
(*)20180324	20180324	WILOKITBL40/110-1,5/2	2	4,5	50	DN 65 / DN 40	USD 2.048
(*)20180325	20180325	WILOKITBL40/120-2,2/2	3	4,8	53	DN 65 / DN 40	USD 2.078
(*)20180326	20180326	WILOKITBL40/130-3/2	4	6,3	54	DN 65 / DN 40	USD 2.249
(*)20180327	20180327	WILOKITBL40/140-3/2	4	6,3	57	DN 65 / DN 40	USD 2.271
(*)20180328	20180328	WILOKITBL40/140-4/2	5,5	9	65	DN 65 / DN 40	USD 2.432
(*)20180329	20180329	WILOKITBL40/160-5,5/2	7,5	12	91	DN 65 / DN 40	USD 3.019
(*)20180330	20180330	WILOKITBL40/170-5,5/2	7,5	12	91	DN 65 / DN 40	USD 3.040
(*)20180331	20180331	WILOKITBL40/170-7,5/2	10	14	94	DN 65 / DN 40	USD 3.276
(*)20180332	20180332	WILOKITBL40/180-7,5/2-S1	10	14	104	DN 65 / DN 40	USD 3.324
(*)20180333	20180333	WILOKITBL40/210-11/2	15	22	152	DN 65 / DN 40	USD 4.220
(*)20180334	20180334	WILOKITBL40/220-11/2	15	22	152	DN 65 / DN 40	USD 4.203
(*)20180335	20180335	WILOKITBL40/220-15/2	20	28	172	DN 65 / DN 40	USD 4.571

MODELO	M3/H	0	4	6	9	11	14	21	25	27	30	33	36	39	43	46	50	55	60	65	70
	L/MIN	0	60	100	150	183	233	350	417	450	500	550	600	650	717	767	833	917	1000	1083	1167
BL40/110-1,5/2	M.C.A	14,2	14,1	14,1	14,1	13,9	13,7	12,9	12,4	12,0	11,8	11,1	10,4	9,5	8,6	7,6	6,5				
BL40/120-2,2/2		17,6	17,6	17,6	17,6	17,5	17,4	16,9	16,4	16,0	15,8	15,1	14,3	13,8	13,3	12,2	11,0	9,7	8,0		
BL40/130-3/2		22,4	22,3	22,2	22,2	22,1	22,0	21,6	21,1	20,8	20,5	19,7	19,2	18,8	17,7	16,5	15,2	13,7	12,1		
BL40/140-3/2		27,4	27,4	27,3	27,2	27,2	27,1	26,7	26,2	25,8	25,5	25,1									
BL40/140-4/2		27,4	27,3	27,3	27,2	27,1	27,0	26,5	26,2	25,9	25,5	25,2	24,3	23,9	23,3	22,1	20,7	19,2	17,5	15,7	
BL40/160-5,5/2		35,7	35,5	35,4	35,4	35,3	35, 3	35,1	34,7	34,2	33,6	32,8	32,2	31,9	30,9	29,7	28,3	26,8			
BL40/170-5,5/2		42,1	42,1	42,0	41,9	41,9	41,8	41,7	41,5	41,4	41,1	40,9									
BL40/170-7,5/2		43,2	43,2	43,1	43,0	41,9	41,9	41,7	41,5	41,8	41,1	40,6	40,3	39,9	39,1	38,2	37,1	35,8	34,5		
BL40/180-7,5/2-S1		45,6	45,5	45,4	45,3	45,2	44,4	44,3	44,2	43,8	43,4	42,8	42,0	41,0	39,9	38,7					
BL40/210-11/2		56,4	56,2	56,0	55,9	55,78	55,7	55,3	55,2	54,9	54,6	54,5	53,8	53,0	52,0	50,7	49,8	47,8			
BL40/220-11/2		53,1	61,7	62,4	62,9	63,4	63,8	64,6	64,5	64,5	64,4	64,2	63,9	63,6							
BL40/220-15/2		64,9	64,9	64,9	64,8	64,8	64,7	64,6	64,5	64,5	64,4	64,2	63,9	63,2	62,1	61,5	60,8	59,3	57,4	55,3	52,8

CÓDIGO	REF.	MODELO	HP	AMP	KG	SUC/DESC	PRECIO
(*)20180336	20180336	WILOKITBL50/110-3/2	4	6,3	60	DN 65 / DN 50	USD 2.420
(*)20180337	20180337	WILOKITBL50/120-3/2	4	6,3	60	DN 65 / DN 50	USD 2.428
(*)20180338	20180338	WILOKITBL50/120-4/2	5,5	9	68	DN 65 / DN 50	USD 2.550
(*)20180339	20180339	WILOKITBL50/130-5,5/2	7,5	12	86	DN 65 / DN 50	USD 3.170
(*)20180340	20180340	WILOKITBL50/140-5,5/2	7,5	12	86	DN 65 / DN 50	USD 2.904
(*)20180341	20180341	WILOKITBL50/140-7,5/2	10	14	89	DN 65 / DN 50	USD 3.347
(*)20180342	20180342	WILOKITBL50/150-7,5/2	10	13	89	DN 65 / DN 50	USD 3.324
(*)20180343	20180343	WILOKITBL50/170-11/2	15	22	137	DN 65 / DN 50	USD 4.290
(*)20180344	20180344	WILOKITBL50/200-11/2	15	22	154	DN 65 / DN 50	USD 4.490
(*)20180345	20180345	WILOKITBL50/200-15/2	20	28	173	DN 65 / DN 50	USD 4.560
(*)20180346	20180346	WILOKITBL50/210-15/2	20	28	173	DN 65 / DN 50	USD 4.624
(*)20180347	20180347	WILOKITBL50/210-18,5/2	25	32	190	DN 65 / DN 50	USD 4.938
(*)20180348	20180348	WILOKITBL50/220-18,5/2	25	32	190	DN 65 / DN 50	USD 4.911
(*)20180349	20180349	WILOKITBL50/240-30/2	40	58	342	DN 65 / DN 50	USD 6.863
(*)20180350	20180350	WILOKITBL50/260-30/2	40	58	342	DN 65 / DN 50	USD 9.044

(*) Producto a pedido, precio referencial.

MODELO	M3/H	0	6	9	11	13	17	23	26	30	36	40	43	45	51	56	60	64	68	77	81	85	91	98	102	108	116
	L/MIN	0	100	150	183	217	283	383	433	500	600	666	717	750	850	933	1000	1063	1133	1283	1350	1417	1517	1634	1700	1800	1934
BL50/110-3/2	M.C.A	15,3	15,3	15,2	15,2	15,2	15,2	15,2	15,1	15,0	14,5	14,4	14,2	13,9	13,4	12,8	12,0	11,8	11,2	9,3							
BL50/120-3/2		17,9	18,2	18,3	18,3	18,4	18,5	18,6	18,6	18,5	18,3	18,2	18,0	17,8													
BL50/120-4/2		18,2	18,2	18,3	18,3	18,4	18,5	18,6	18,5	18,5	18,3	18,1	17,8	17,7	17,3	16,7	16,5	16,1	15,3	14,01	13,5						
BL50/130-5,5/2		20,3	21,0	21,2	21,4	21,5	21,7	22,0	22,1	22,2	22,2	22,2	22,1	22,0	21,7	21,5	21,2	20,6	20,2	19,0	18,2	18,0	16,8				
BL50/140-5,5/2		24,6	25,3	25,5	25,7	25,8	26,1	26,4	26,5	26,6	26,6	26,6	26,5	26,3	26,2	25,9	25,5										
BL50/140-7,5/2		24,7	24,5	25,4	25,7	25,8	26,0	26,4	26,4	26,5	25,5	26,5	26,5	26,3	26,2	26,0	25,7	25,4	24,7	23,8	23,6	22,7	21,8	21,4	20,0	18,3	
BL50/150-7,5/2		32,5	32,7	32,8	32,8	32,9	32,9	32,8	32,6	32,6	32,2	31,8	31,8	31,2	30,7	30,5	29,7	28,7	27,7	26,5	25,8	25,1					
BL50/170-11/2		43,1	43,5	43,7	43,7	43,8	43,9	43,9	43,8	43,8	43,6	43,5	43,3	43,0	42,4	41,6	40,9	40,6	39,6	38,3	36,9	36,4	34,0				
BL50/200-11/2		49,3	50,8	51,3	51,5	52,0	52,5	53,1	53,3	53,4	53,3	53,1	52,8	52,4													
BL50/200-15/2		49,3	50,8	51,3	51,6	51,9	52,7	52,9	53,2	53,4	53,2	53,2	52,8	52,6	51,7	50,5	49,3	48,9	47,0	44,8	43,2	42,2	38,8				
BL50/210-15/2		55,0	56,3	57,5	57,7	58,5	59,3	59,9	60,4	60,6	60,7	60,5	60,4	60,2	59,7	59,0	58,2	57,1									
BL50/210-18,5/2		55,0	57,0	57,7	57,1	58,6	59,1	59,7	60,4	60,6	60,7	60,5	60,5	60,1	59,9	58,8	58,0	57,4	55,4	53,1	51,9	50,3	47,1	43,4			
BL50/220-18,5/2		62,4	64,0	64,81	65,5	66,2	67,1	68,3	69,2	69,5	69,7	69,9	69,6	69,3	69,1	68,2	67,0	65,6	64,0	62,2							
BL50/240-30/2		78,7	78,2	80,0	80,8	80,1	81,9	83,2	83,3	83,6	83,4	83,2	82,8	82,3	82,2	81,5	80,8	79,2	77,3	76,3	75,0	73,4	72,0	68,2	65,2	63,4	58,3
BL50/260-30/2		96,3	96,7	96,2	97,7	98,0	98,9	100,0	101,0	101,6	101,7	101,8	101,6	101,3	101,0	100,0	98,7	97,1	95,4	93,7							

Términos y Condiciones de Ventas: 1.- (*Código) Producto a pedido, precio referencial. 2.- Valores publicados no incluyen IVA. 3.- Aunque nuestra política de precios es muy competitiva algunos de nuestros precios aquí reflejados pueden cambiar a partir del décimo día del mes, debido a condiciones del mercado. 4.- Los precios válidos de venta son los que se encuentran en la base de datos de sistema SAP en el día de la Nota de Venta. Antes de realizar Orden de Compra o un pago cerciórese del precio vigente con su ejecutivo comercial, venta mesón de sucursal o al (+56) 2 25987000. 5.- Cosmoplas se reserva el derecho de aceptar una orden con precio no actualizado.

ELECTROBOMBA MONOBLOCK SERIE BL (2900RPM)

MARCA: WILO (ALEMANIA)
MOTORES WILO IE3 O SIMILAR
TEMPERATURA MÁXIMA: - 20 °C / + 140 °C
CUERPO: HIERRO FUNDIDO
IMPULSOR: HIERRO FUNDIDO
PRESIÓN SERVICIO: 16 BAR
VOLTAJE: 380 V
UNIDAD DE VENTA: UNITARIO

CÓDIGO	REF.	MODELO	HP	AMP	KG	SUC/DESC	PRECIO
(*)20180351	20180351	WILO KIT BL65/120-4/2	5,5	9	73	DN 80 / DN 65	USD 2.762
(*)20180352	20180352	WILO KIT BL65/130-5,5/2	7,5	12	91	DN 80 / DN 65	USD 3.295
(*)20180353	20180353	WILO KIT BL65/140-7,5/2	10	14	94	DN 80 / DN 65	USD 3.483
(*)20180354	20180354	WILO KIT BL65/160-11/2	15	22	143	DN 80 / DN 65	USD 4.718
(*)20180355	20180355	WILO KIT BL65/170-11/2	15	22	143	DN 80 / DN 65	USD 4.385
(*)20180356	20180356	WILO KIT BL65/170-15/2	20	28	162	DN 80 / DN 65	USD 4.913
(*)20180357	20180357	WILO KIT BL65/190-15/2	20	28	162	DN 80 / DN 65	USD 5.207
(*)20180358	20180358	WILO KIT BL65/190-18,5/2	25	32	196	DN 80 / DN 65	USD 7.600
(*)20180359	20180359	WILO KIT BL65/210-18,5/2	25	32	196	DN 80 / DN 65	USD 5.075
(*)20180360	20180360	WILO KIT BL65/210-22/2	30	42	214	DN 80 / DN 65	USD 6.942
(*)20180361	20180361	WILO KIT BL65/220-30/2	40	58	332	DN 80 / DN 65	USD 7.786

(*) Producto a pedido, precio referencial.

MODELO	M3/H	0	11	15	19	22	26	30	37	44	51	54	60	66	70	76	81	86	93	102	108	114	120	130	140	145	151	156	168
	L/MIN	0	183	250	317	366	433	500	616	733	850	900	1000	1100	1167	1267	1350	1433	1550	1700	1800	1900	2000	2167	2333	2415	2517	2600	2800
BL65/120-4/2		14,8	15,3	15,5	15,6	15,8	15,8	15,9	15,9	15,8	15,6	15,4	15,3	14,9	14,4	14,2	13,7	13,0	12,4	11,2									
BL65/130-5,5/2		17,7	18,3	18,4	18,6	18,7	18,7	18,8	18,8	18,8	18,6	18,5	18,3	17,9	17,3	17,2	16,9	16,6	15,8	14,8	13,9	13,7	12,5						
BL65/140-7,5/2		22,8	22,8	22,9	22,9	23,0	23,2	23,2	23,2	23,2	23,1	23,0	22,8	22,7	22,4	22,3	21,9	21,4	21,0	20,2	19,4	19,0	18,0	17,0					
BL65/160-11/2		31,1	31,6	31,8	31,9	32,0	32,0	32,1	32,1	32,1	31,9	31,8	31,6	31,4	30,8	30,5	30,2	30,0	29,1	28,9	27,7	27,0	26,3	24,7	23,0		21,0		
BL65/170-11/2		40,1	40,7	40,8	40,9	41,1	41,2	41,2	41,3	41,3	41,1	41,0	40,8	40,7	40,6	40,3	39,9												
BL65/170-15/2		40,1	40,6	40,8	40,9	41,0	41,2	41,2	41,2	41,3	41,2	41,1	40,8	40,7	40,4	40,2	39,7	39,4	39,0	38,1	37,4	36,7	35,9	34,6	32,9	32,2	31,1		
BL65/190-15/2		50,1	50,7	50,9	51,0	51,1	51,1	51,2	51,2	51,0	50,8	50,6	50,3	49,9	49,5														
BL65/190-18,5/2		50,8	50,8	50,9	51,0	51,1	51,2	51,2	51,1	50,9	50,6	50,6	50,2	49,9	49,6	49,1	48,5	48,0	47,0	45,4	44,6	43,8	41,8	40,0					
BL65/210-18,5/2		56,8	57,2	57,3	57,3	57,4	57,4	57,4	57,3	57,1	56,9	56,6	56,2	56,0	55,7	55,2	54,4	53,9											
BL65/210-22/2		56,8	57,2	57,3	57,4	57,4	57,4	57,4	57,3	57,0	56,6	56,5	56,2	55,9	55,6	55,1	54,9	54,2	53,1	52,2	51,1	50,4	48,9	47,1					
BL65/220-30/2		67,6	68,5	68,6	68,8	69,1	69,2	69,3	69,4	69,4	69,2	69,1	68,9	68,7	68,2	68,0	67,1	66,1	65,8	64,4	64,1	62,8	62,1	59,7	58,7	57,0	56,3	54,0	50,7

CÓDIGO	REF.	MODELO	HP	AMP	KG	SUC/DESC	PRECIO
(*)20180362	20180362	WILO KIT BL80/145-11/2	15	22	158	DN 100 / DN 80	USD 5.345
(*)20180363	20180363	WILO KIT BL80/150-15/2	20	22	177	DN 100 / DN 80	USD 5.406
(*)20180364	20180364	WILO KIT BL80/160-18,5/2	25	32	194	DN 100 / DN 80	USD 5.771
(*)20180365	20180365	WILO KIT BL80/165-22/2	30	42	209	DN 100 / DN 80	USD 6.871
(*)20180366	20180366	WILO KIT BL80/170-30/2	40	58	327	DN 100 / DN 80	USD 7.662
(*)20180367	20180367	WILO KIT BL 80/200-30/2	40	58	345	DN 100 / DN 80	USD 9.050
(*)20180368	20180368	WILO KIT BL 80/210-37/2	50	73	375	DN 100 / DN 80	USD 9.560

(*) Producto a pedido, precio referencial.

MODELO	M3/H	0	18	25	35	54	72	90	109	119	130	138	148	157	167	176	186	191	199	205	220	225	234	243	252	259	262	275	292	298	307	321
	L/MIN	0	300	417	583	900	1200	1500	1816	1983	2167	2300	2466	2617	2782	2933	3100	3183	3317	3417	3667	3750	3900	4050	4200	4317	4367	4583	4867	4966	5117	5350
BL80/145-11/2		21,5	22,3	22,5	22,8	22,9	22,8	22,4	21,7	21,2	20,8	20,2	19,6	18,9	18,2	17,5	16,8	16,3	15,7	15,2	13,5	13,8	12,5	11,8	10,9							
BL80/150-15/2		26,3	26,9	27,1	27,3	27,5	27,6	27,4	27,0	26,5	25,9	25,7	25,2	24,7	23,6	23,5	22,9	22,4	21,3	21,0	20,0	19,4	18,6	17,7								
BL80/160-18,5/2		28,9	29,5	29,6	29,9	30,1	30,2	30,2	29,9	29,8	29,5	29,2	28,8	28,4	28,0	27,3	26,9	26,7	25,9	25,5	24,3	23,9	23,3	22,0	21,1	20,0	19,9					
BL80/165-22/2	M.C.A	33,3	33,7	33,8	34,0	34,2	34,3	34,3	34,2	34,1	33,9	33,7	33,4	33,0	32,7	32,1	31,8	31,6	31,0	30,6	29,5	29,2	28,6	27,4	26,6	25,4						
BL80/170-30/2		39,4	39,5	39,9	40,1	40,3	40,5	40,5	40,4	40,3	40,1	40,0	39,7	39,4	38,5	38,8	38,4	38,1	37,6	37,3	36,5	35,8	35,4	34,3	34,0	33,5	33,0	31,8	30,0	29,3	28,2	26,4
BL 80/200-30/2		47,1	48,2	48,5	49,0	49,5	49,7	49,5	49,2	48,8	48,1	47,8	47,3	46,7	45,5	45,1	44,0	43,0	42,3	41,3	40,4											
BL 80/210-37/2		52,8	54,0	54,5	54,8	55,3	55,6	55,8	55,8	55,8	55,4	54,9	54,6	54,4	53,2	52,8	51,3	50,5	49,2	48,7	47,0	45,5	44,8	43,8	42,9	41,3	39,8					

Términos y Condiciones de Ventas: 1.- (*Código) Producto a pedido, precio referencial. 2.- Valores publicados no incluyen IVA. 3.- Aunque nuestra política de precios es muy competitiva algunos de nuestros precios aquí reflejados pueden cambiar a partir del décimo día del mes, debido a condiciones del mercado. 4.- Los precios válidos de venta son los que se encuentran en la base de datos de sistema SAP en el día de la Nota de Venta. Antes de realizar Orden de Compra o un pago cerciórese del precio vigente con su ejecutivo comercial, venta mesón de sucursal o al (+56) 2 25987000. 5.- Cosmoplas se reserva el derecho de aceptar una orden con precio no actualizado.

BOMBAS CENTRÍFUGAS TIPO SOPORTE RODAMIENTO

SEGÚN NORMA EN733
MARCA: SALMSON (FRANCIA) / WILO (ALEMANIA)
CUERPO EN FE FUNDIDO, EJE INOXIDABLE,
SELLO MECÁNICO
TIPO BURGMAN CARBÓN / CARBURO SILICIO / EPDM
RODETE EN FE FUNDIDO (BRONCE A PEDIDO)
VELOCIDAD: 1.450 A 2.900 RPM
TEMPERATURA MÁX: -20–+120 °C
PRESIÓN DE SERVICIO HASTA 16 BAR SEGÚN MODELO
UNIDAD DE VENTA: UNITARIO

CÓDIGO	REF.	MODELO	Ø SUCC.	DESC.	P MÁX AT 20°C	V MÁX.	KG	Ø EJE (MM)	PRECIO
(*)20190123	265282	NL 32/160B	50	32	16 BAR	3600	33	24	USD 1.357
(*)20190124	265283	NL 32/200	50	32	16 BAR	3600	34	24	USD 1.362
(*)20190126	265285	NL 32/250	50	32	16 BAR	3600	46	24	USD 1.355
(*)20190130	265289	NL 40/250	65	40	16 BAR	3600	46	24	USD 1.615
20190131	265290	NL 40/315	65	40	16 BAR	1800	73	32	USD 2.461
(*)20190132	265291	NL 50/125	65	50	16 BAR	3600	30	24	USD 1.310
(*)20190134	265293	NL 50/200	65	50	16 BAR	3600	40	24	USD 1.482
(*)20190135	265294	NL 50/250	65	50	16 BAR	3000	50	24	USD 1.572
(*)20190136	265295	NL 50/315	65	50	16 BAR	1800	88	32	USD 2.554
(*)20190137	265296	NL 65/125	80	65	16 BAR	3600	33	24	USD 1.579
20190140	265299	NL 65/250	80	65	16 BAR	3000	70	32	USD 2.151
(*)20190142	265301	NL 80/160	100	80	16 BAR	3600	43	24	USD 1.808
20190144	265303	NL 80/250	100	80	16 BAR	3000	75	32	USD 2.409
(*)20190145	265304	NL 80/315	100	80	16 BAR	1800	95	32	USD 3.002
(*)20190146	265305	NL 80/400	125	80	10 BAR	1800	143	42	USD 4.446
(*)20190147	265306	NL 100/160	125	100	10 BAR	3600	78	32	USD 2.227
(*)20190150	265309	NL 100/315	125	100	10 BAR	1800	104	32	USD 2.888
(*)20190151	265310	NL 100/400	125	100	10 BAR	1800	177	42	USD 4.736
(*)20190154	265313	NL 125/315	150	125	10 BAR	1800	151	42	USD 4.845
(*)20190155	265314	NL 125/400	150	125	10 BAR	1800	188	42	USD 5.635
(*)20190156	265315	NL 150/200	200	150	10 BAR	1800	123	32	USD 3.829
(*)20190157	265316	NL 150/250	200	150	10 BAR	1800	128	32	USD 4.177
(*)20190158	265317	NL 150/315	200	150	10 BAR	1800	170	42	USD 5.646

(*) Producto a pedido, precio referencial.

Términos y Condiciones de Ventas: 1.- (*Código) Producto a pedido, precio referencial. 2.- Valores publicados no incluyen IVA. 3.- Aunque nuestra política de precios es muy competitiva algunos de nuestros precios aquí reflejados pueden cambiar a partir del décimo día del mes, debido a condiciones del mercado. 4.- Los precios válidos de venta son los que se encuentran en la base de datos de sistema SAP en el día de la Nota de Venta. Antes de realizar Orden de Compra o un pago cerciórese del precio vigente con su ejecutivo comercial, venta mesón de sucursal o al (+56) 2 25987000. 5.- Cosmoplas se reserva el derecho de aceptar una orden con precio no actualizado.

BOMBAS CENTRÍFUGAS TIPO SOPORTE RODAMIENTO

BOMBAS WILO SERIE ATMOS GIGA N (NUEVA GENERACIÓN)
SEGÚN NORMA EN733
MARCA: WILO (ALEMANIA)
CUERPO EN FE FUNDIDO, EJE INOXIDABLE.
SELLO MECÁNICO: TIPO BURGMAN CARBÓN/CARBURO DE SILICIO/ EPDM
RODETE EN FE FUNDIDO (BRONCE A PEDIDO).
TEMPERATURA MÁX: -20 -+ 140°C
PRESIÓN DE SERVICIO HASTA 16 BAR.
CONEXIONES SUCCIÓN&DESCARGA: DIN PN 16.

CÓDIGO	CÓDIGO REF	MODELO	Ø	SUCC.	DESC.	KG	EJE (MM)	PRECIO
20190186	20190186	ATMOS	GIGA-N32/125-B	50	32	31	24	USD 1.407
20190187	20190187	ATMOS	GIGA-N32/160-B	50	32	36	24	USD 1.524
20190185	20190185	ATMOS	GIGA-N32/160.1-B	50	32	34	24	USD 1.533
20190188	20190188	ATMOS	GIGA-N32/200-B	50	32	43	24	USD 1.541
20190189	20190189	ATMOS	GIGA-N32/250-B	50	32	54	24	USD 1.615
20190190	20190190	ATMOS	GIGA-N40/125-B	65	40	33	24	USD 1.418
20190191	20190191	ATMOS	GIGA-N40/160-B	65	40	38	24	USD 1.541
20190192	20190192	ATMOS	GIGA-N40/200-B	65	40	44	24	USD 1.619
20190193	20190193	ATMOS	GIGA-N40/250-B	65	40	55	24	USD 1.889
20190194	20190194	ATMOS	GIGA-N40/315-B	65	40	91	32	USD 2.965
20190195	20190195	ATMOS	GIGA-N50/125-B	65	50	35	24	USD 1.578
20190196	20190196	ATMOS	GIGA-N50/160-B	65	50	41	24	USD 1.690
20190197	20190197	ATMOS	GIGA-N50/200-B	65	50	48	24	USD 1.785
20190198	20190198	ATMOS	GIGA-N50/250-B	65	50	55	24	USD 1.893
20190199	20190199	ATMOS	GIGA-N50/315-B	65	50	88	32	USD 3.077
20190200	20190200	ATMOS	GIGA-N65/125-B	80	65	42	24	USD 1.902
20190201	20190201	ATMOS	GIGA-N65/160-B	80	65	46	24	USD 2.014
20190202	20190202	ATMOS	GIGA-N65/200-B	80	65	54	24	USD 2.147
20190203	20190203	ATMOS	GIGA-N65/250-B	80	65	79	32	USD 2.591
20190204	20190204	ATMOS	GIGA-N65/315-B	80	65	99	32	USD 3.384
20190205	20190205	ATMOS	GIGA-N80/160-B	100	80	50	24	USD 2.109
20190206	20190206	ATMOS	GIGA-N80/200-B	100	80	70	32	USD 2.471
20190207	20190207	ATMOS	GIGA-N80/250-B	100	80	87	32	USD 2.682
20190224	20190224	ATMOS	GIGA-N80/315-G2-B	100	80	124	32	USD 3.393
20190208	20190208	ATMOS	GIGA-N80/400-B	100	80	171	42	USD 5.356
20190209	20190209	ATMOS	GIGA-N100/160-B	125	100	75	32	USD 2.682
20190210	20190210	ATMOS	GIGA-N100/200-B	125	100	82	32	USD 2.815
20190211	20190211	ATMOS	GIGA-N100/250-B	125	100	90	32	USD 3.318
20190212	20190212	ATMOS	GIGA-N100/250.1-B	125	100	90	32	USD 4.036
20190213	20190213	ATMOS	GIGA-N100/315-B	125	100	124	32	USD 3.480
20190214	20190214	ATMOS	GIGA-N100/400-B	125	100	177	42	USD 5.535
20190215	20190215	ATMOS	GIGA-N125/200-B	150	125	98	32	USD 3.351
20190216	20190216	ATMOS	GIGA-N125/250-B	150	125	109	32	USD 3.725
20190217	20190217	ATMOS	GIGA-N125/250.1-B	150	125	109	42	USD 4.407
20190218	20190218	ATMOS	GIGA-N125/315-B	150	125	151	42	USD 5.502
20190219	20190219	ATMOS	GIGA-N125/400-B	150	125	200	42	USD 6.399
20190220	20190220	ATMOS	GIGA-N150/200-B	200	150	122	32	USD 4.613
20190221	20190221	ATMOS	GIGA-N150/250-B	200	150	154	42	USD 5.033
20190222	20190222	ATMOS	GIGA-N150/315-B	200	150	173	42	USD 6.411
20190223	20190223	ATMOS	GIGA-N150/400-B	200	150	216	42	USD 6.727

Términos y Condiciones de Ventas: 1.- (*Código) Producto a pedido, precio referencial. 2.- Valores publicados no incluyen IVA. 3.- Aunque nuestra política de precios es muy competitiva algunos de nuestros precios aquí reflejados pueden cambiar a partir del décimo día del mes, debido a condiciones del mercado. 4.- Los precios válidos de venta son los que se encuentran en la base de datos de sistema SAP en el día de la Nota de Venta. Antes de realizar Orden de Compra o un pago cerciórese del precio vigente con su ejecutivo comercial, venta mesón de sucursal o al (+56) 2 25987000. 5.- Cosmoplas se reserva el derecho de aceptar una orden con precio no actualizado.

GRUPO BOMBA WILO (1450-2900 ROM)

BOMBAS WILO SERIE ATMOS GIGA N (NUEVA GENERACIÓN)
MOTORES WILO IE3 O SIMILAR
ACOPLE OMEGA REXNORD/ VULKAN GE
PROTECCIÓN DE ACOPLAMIENTO
BASE METÁLICA PLEGADA.

CÓDIGO	DESCRIPCIÓN	POTENCIA (HP)	POTENCIA (KW)	RPM	SUCCIÓN	DESCARGA	PRECIO
(*)20200541	BOMBA ATMO GIGA N32-125	2	1,5	2900	50	32	USD 3.141
(*)20200542	BOMBA ATMO GIGA N32-125	3	2,2	2900	50	32	USD 3.199
(*)20200543	BOMBA ATMO GIGA N32-125	4	3	2900	50	32	USD 3.474

CÓDIGO	DESCRIPCIÓN	POTENCIA (HP)	POTENCIA (KW)	RPM	SUCCIÓN	DESCARGA	PRECIO
(*)20200549	BOMBA ATMO GIGA N32-160.1	2	1,5	2900	50	32	USD 3.257
(*)20200550	BOMBA ATMO GIGA N32-160.1	3	2,2	2900	50	32	USD 3.315
(*)20200551	BOMBA ATMO GIGA N32-160.1	4	3	2900	50	32	USD 3.590
(*)20200552	BOMBA ATMO GIGA N32-160.1	5,5	4	2900	50	32	USD 3.794

CÓDIGO	DESCRIPCIÓN	POTENCIA (HP)	POTENCIA (KW)	RPM	SUCCIÓN	DESCARGA	PRECIO
(*)20200545	BOMBA ATMO GIGA N32-160	3	2,2	2900	50	32	USD 3.344
(*)20200546	BOMBA ATMO GIGA N32-160	4	3	2900	50	32	USD 3.582
(*)20200547	BOMBA ATMO GIGA N32-160	5,5	4	2900	50	32	USD 4.400
(*)20200548	BOMBA ATMO GIGA N32-160	7,5	5,5	2900	50	32	USD 4.120

CÓDIGO	DESCRIPCIÓN	POTENCIA (HP)	POTENCIA (KW)	RPM	SUCCIÓN	DESCARGA	PRECIO
(*)20200553	BOMBA ATMO GIGA N32-200	4	3	2900	50	32	USD 3.597
(*)20200554	BOMBA ATMO GIGA N32-200	5,5	4	2900	50	32	USD 3.801
(*)20200555	BOMBA ATMO GIGA N32-200	7,5	5,5	2900	50	32	USD 4.135
(*)20200556	BOMBA ATMO GIGA N32-200	10	7,5	2900	50	32	USD 4.279

CÓDIGO	DESCRIPCIÓN	POTENCIA (HP)	POTENCIA (KW)	RPM	SUCCIÓN	DESCARGA	PRECIO
(*)20200562	BOMBA ATMO GIGA N32-250	2	1,5	1450	50	32	USD 3.411
(*)20200563	BOMBA ATMO GIGA N32-250	3	2,2	1450	50	32	USD 3.561
(*)20200564	BOMBA ATMO GIGA N32-250	4	3	1450	50	32	USD 3.707

CÓDIGO	DESCRIPCIÓN	POTENCIA (HP)	POTENCIA (KW)	RPM	SUCCIÓN	DESCARGA	PRECIO
(*)20200557	BOMBA ATMO GIGA N32-250	7,5	5,5	2900	50	32	USD 4.204
(*)20200558	BOMBA ATMO GIGA N32-250	10	7,5	2900	50	32	USD 4.348
(*)20200559	BOMBA ATMO GIGA N32-250	15	11	2900	50	32	USD 5.315
(*)20200560	BOMBA ATMO GIGA N32-250	20	15	2900	50	32	USD 5.690
(*)20200561	BOMBA ATMO GIGA N32-250	25	18,5	2900	50	32	USD 6.169

(*) Producto a pedido, precio referencial.

Términos y Condiciones de Ventas: 1.- (*Código) Producto a pedido, precio referencial. 2.- Valores publicados no incluyen IVA. 3.- Aunque nuestra política de precios es muy competitiva algunos de nuestros precios aquí reflejados pueden cambiar a partir del décimo día del mes, debido a condiciones del mercado. 4.- Los precios válidos de venta son los que se encuentran en la base de datos de sistema SAP en el día de la Nota de Venta. Antes de realizar Orden de Compra o un pago cerciórese del precio vigente con su ejecutivo comercial, venta mesón de sucursal o al (+56) 2 25987000. 5.- Cosmoplas se reserva el derecho de aceptar una orden con precio no actualizado.

GRUPO BOMBA WILO (1450-2900 ROM)

BOMBAS WILO SERIE ATMOS GIGA N (NUEVA GENERACIÓN)
MOTORES WILO IE3 O SIMILAR
ACOPLE OMEGA REXNORD/ VULKAN GE
PROTECCIÓN DE ACOPLAMIENTO
BASE METÁLICA PLEGADA.

CÓDIGO	DESCRIPCIÓN	POTENCIA (HP)	POTENCIA (KW)	RPM	SUCCIÓN	DESCARGA	PRECIO
(*)20200565	BOMBA ATMO GIGA N40-125	3	2,2	2900	65	40	USD 3.209
(*)20200566	BOMBA ATMO GIGA N40-125	4	3	2900	65	40	USD 3.445
(*)20200567	BOMBA ATMO GIGA N40-125	5,5	4	2900	65	40	USD 3.687
(*)20200568	BOMBA ATMO GIGA N40-125	7,5	5,5	2900	65	40	USD 4.021

CÓDIGO	DESCRIPCIÓN	POTENCIA (HP)	POTENCIA (KW)	RPM	SUCCIÓN	DESCARGA	PRECIO
(*)20200569	BOMBA ATMO GIGA N40-160	4	3	2900	65	40	USD 3.597
(*)20200570	BOMBA ATMO GIGA N40-160	5,5	4	2900	65	40	USD 3.801
(*)20200571	BOMBA ATMO GIGA N40-160	7,5	5,5	2900	65	40	USD 4.135
(*)20200572	BOMBA ATMO GIGA N40-160	10	7,5	2900	65	40	USD 4.279
(*)20200573	BOMBA ATMO GIGA N40-160	15	11	2900	65	40	USD 5.352

CÓDIGO	DESCRIPCIÓN	POTENCIA (HP)	POTENCIA (KW)	RPM	SUCCIÓN	DESCARGA	PRECIO
(*)20200588	BOMBA ATMO GIGA N40-200	2	1,5	1450	65	40	USD 3.377
(*)20200589	BOMBA ATMO GIGA N40-200	3	2,2	1450	65	40	USD 3.527

CÓDIGO	DESCRIPCIÓN	POTENCIA (HP)	POTENCIA (KW)	RPM	SUCCIÓN	DESCARGA	PRECIO
(*)20200574	BOMBA ATMO GIGA N40-200	7,5	5,5		65	40	USD 4.208
(*)20200575	BOMBA ATMO GIGA N40-200	10	7,5	2900	65	40	USD 4.352
(*)20200576	BOMBA ATMO GIGA N40-200	15	11	2900	65	40	USD 5.425
(*)20200577	BOMBA ATMO GIGA N40-200	20	15	2900	65	40	USD 5.694

CÓDIGO	DESCRIPCIÓN	POTENCIA (HP)	POTENCIA (KW)	RPM	SUCCIÓN	DESCARGA	PRECIO
(*)20200590	BOMBA ATMO GIGA N40-250	2	1,5	1450	65	40	USD 3.377
(*)20200591	BOMBA ATMO GIGA N40-250	3	2,2	1450	65	40	USD 3.527
(*)20200592	BOMBA ATMO GIGA N40-250	4	3	1450	65	40	USD 3.712

CÓDIGO	DESCRIPCIÓN	POTENCIA (HP)	POTENCIA (KW)	RPM	SUCCIÓN	DESCARGA	PRECIO
(*)20200578	BOMBA ATMO GIGA N40-250	15	11	2900	65	40	USD 5.770
(*)20200579	BOMBA ATMO GIGA N40-250	20	15	2900	65	40	USD 5.945
(*)20200580	BOMBA ATMO GIGA N40-250	25	18,5	2900	65	40	USD 6.423
(*)20200581	BOMBA ATMO GIGA N40-250	30	22	2900	65	40	USD 7.225
(*)20200582	BOMBA ATMO GIGA N40-250	40	30	2900	65	40	USD 9.011

CÓDIGO	DESCRIPCIÓN	POTENCIA (HP)	POTENCIA (KW)	RPM	SUCCIÓN	DESCARGA	PRECIO
(*)20200593	BOMBA ATMO GIGA N40-315	3	2,2	1450	65	40	USD 4.862
(*)20200594	BOMBA ATMO GIGA N40-315	4	3	1450	65	40	USD 5.009
(*)20200595	BOMBA ATMO GIGA N40-315	5,5	4	1450	65	40	USD 5.269
(*)20200596	BOMBA ATMO GIGA N40-315	7,5	5,5	1450	65	40	USD 5.672
(*)20200597	BOMBA ATMO GIGA N40-315	10	7,5	1450	65	40	USD 5.846

CÓDIGO	DESCRIPCIÓN	POTENCIA (HP)	POTENCIA (KW)	RPM	SUCCIÓN	DESCARGA	PRECIO
(*)20200583	BOMBA ATMO GIGA N40-315	30	22	2900	65	40	USD 8.667
(*)20200584	BOMBA ATMO GIGA N40-315	40	30	2900	65	40	USD 10.153
(*)20200585	BOMBA ATMO GIGA N40-315	50	37	2900	65	40	USD 10.782
(*)20200586	BOMBA ATMO GIGA N40-315	60	45	2900	65	40	USD 14.948
(*)20200587	BOMBA ATMO GIGA N40-315	75	55	2900	65	40	USD 17.505

(*) Producto a pedido, precio referencial.

Términos y Condiciones de Ventas: 1.- (*Código) Producto a pedido, precio referencial. 2.- Valores publicados no incluyen IVA. 3.- Aunque nuestra política de precios es muy competitiva algunos de nuestros precios aquí reflejados pueden cambiar a partir del décimo día del mes, debido a condiciones del mercado. 4.- Los precios válidos de venta son los que se encuentran en la base de datos de sistema SAP en el día de la Nota de Venta. Antes de realizar Orden de Compra o un pago cerciórese del precio vigente con su ejecutivo comercial, venta mesón de sucursal o al (+56) 2 25987000. 5.- Cosmoplas se reserva el derecho de aceptar una orden con precio no actualizado.

GRUPO BOMBA WILO (1450-2900 ROM)

BOMBAS WILO SERIE ATMOS GIGA N (NUEVA GENERACIÓN)
MOTORES WILO IE3 O SIMILAR
ACOPLE OMEGA REXNORD/ VULKAN GE
PROTECCIÓN DE ACOPLAMIENTO
BASE METÁLICA PLEGADA.

CÓDIGO	DESCRIPCIÓN	POTENCIA (HP)	POTENCIA (KW)	RPM	SUCCIÓN	DESCARGA	PRECIO
(*)20200603	BOMBA ATMO GIGA N50-160	7,5	5,5	2900	65	50	USD 4.274
(*)20200604	BOMBA ATMO GIGA N50-160	10	7,5	2900	65	50	USD 4.417
(*)20200605	BOMBA ATMO GIGA N50-160	15	11	2900	65	50	USD 5.490
(*)20200622	BOMBA ATMO GIGA N50-200	2	1,5	1450	65	50	USD 3.531

CÓDIGO	DESCRIPCIÓN	POTENCIA (HP)	POTENCIA (KW)	RPM	SUCCIÓN	DESCARGA	PRECIO
(*)20200623	BOMBA ATMO GIGA N50-200	3	2,2	1450	65	50	USD 3.681
(*)20200624	BOMBA ATMO GIGA N50-200	4	3	1450	65	50	USD 3.866
(*)20200606	BOMBA ATMO GIGA N50-200	10	7,5	2900	65	50	USD 4.506
(*)20200607	BOMBA ATMO GIGA N50-200	15	11	2900	65	50	USD 5.579
(*)20200608	BOMBA ATMO GIGA N50-200	20	15	2900	65	50	USD 5.848
(*)20200609	BOMBA ATMO GIGA N50-200	25	18,5	2900	65	50	USD 6.327
(*)20200610	BOMBA ATMO GIGA N50-200	30	22	2900	65	50	USD 7.128

CÓDIGO	DESCRIPCIÓN	POTENCIA (HP)	POTENCIA (KW)	RPM	SUCCIÓN	DESCARGA	PRECIO
(*)20200625	BOMBA ATMO GIGA N50-250	2	1,5	1450	65	50	USD 3.631
(*)20200626	BOMBA ATMO GIGA N50-250	3	2,2	1450	65	50	USD 3.781
(*)20200627	BOMBA ATMO GIGA N50-250	4	3	1450	65	50	USD 3.966
(*)20200628	BOMBA ATMO GIGA N50-250	5,5	4	1450	65	50	USD 4.226
(*)20200611	BOMBA ATMO GIGA N50-250	20	15	2900	65	50	USD 5.948
(*)20200612	BOMBA ATMO GIGA N50-250	25	18,5	2900	65	50	USD 6.427
(*)20200613	BOMBA ATMO GIGA N50-250	30	22	2900	65	50	USD 7.229
(*)20200614	BOMBA ATMO GIGA N50-250	40	30	2900	65	50	USD 9.015
(*)20200615	BOMBA ATMO GIGA N50-250	50	37	2900	65	50	USD 9.644

CÓDIGO	DESCRIPCIÓN	POTENCIA (HP)	POTENCIA (KW)	RPM	SUCCIÓN	DESCARGA	PRECIO
(*)20200629	BOMBA ATMO GIGA N50-315	4	3	1450	65	50	USD 5.113
(*)20200630	BOMBA ATMO GIGA N50-315	5,5	4	1450	65	50	USD 5.373
(*)20200631	BOMBA ATMO GIGA N50-315	7,5	5,5	1450	65	50	USD 5.775
(*)20200632	BOMBA ATMO GIGA N50-315	10	7,5	1450	65	50	USD 5.950
(*)20200633	BOMBA ATMO GIGA N50-315	15	11	1450	65	50	USD 7.282

CÓDIGO	DESCRIPCIÓN	POTENCIA (HP)	POTENCIA (KW)	RPM	SUCCIÓN	DESCARGA	PRECIO
(*)20200616	BOMBA ATMO GIGA N50-315	40	30	2900	65	50	USD 10.257
(*)20200617	BOMBA ATMO GIGA N50-315	50	37	2900	65	50	USD 12.400
(*)20200618	BOMBA ATMO GIGA N50-315	60	45	2900	65	50	USD 15.052
(*)20200619	BOMBA ATMO GIGA N50-315	75	55	2900	65	50	USD 17.609

(*) Producto a pedido, precio referencial.

Términos y Condiciones de Ventas: 1.- (*Código) Producto a pedido, precio referencial. 2.- Valores publicados no incluyen IVA. 3.- Aunque nuestra política de precios es muy competitiva algunos de nuestros precios aquí reflejados pueden cambiar a partir del décimo día del mes, debido a condiciones del mercado. 4.- Los precios válidos de venta son los que se encuentran en la base de datos de sistema SAP en el día de la Nota de Venta. Antes de realizar Orden de Compra o un pago cerciórese del precio vigente con su ejecutivo comercial, venta mesón de sucursal o al (+56) 2 25987000. 5.- Cosmoplas se reserva el derecho de aceptar una orden con precio no actualizado.

GRUPO BOMBA WILO (1450-2900 ROM)

BOMBAS WILO SERIE ATMOS GIGA N (NUEVA GENERACIÓN)
MOTORES WILO IE3 O SIMILAR
ACOPLE OMEGA REXNORD/ VULKAN GE
PROTECCIÓN DE ACOPLAMIENTO
BASE METÁLICA PLEGADA.

CÓDIGO	DESCRIPCIÓN	POTENCIA (HP)	POTENCIA (KW)	RPM	SUCCIÓN	DESCARGA	PRECIO
(*)20200634	BOMBA ATMO GIGA N65-125	5,5	4	2900	80	65	USD 4.136
(*)20200635	BOMBA ATMO GIGA N65-125	7,5	5,5	2900	80	65	USD 4.470
(*)20200636	BOMBA ATMO GIGA N65-125	10	7,5	2900	80	65	USD 4.613
(*)20200637	BOMBA ATMO GIGA N65-125	15	11	2900	80	65	USD 5.687

CÓDIGO	DESCRIPCIÓN	POTENCIA (HP)	POTENCIA (KW)	RPM	SUCCIÓN	DESCARGA	PRECIO
(*)20200658	BOMBA ATMO GIGA N65-160	2	1,5	1450	80	65	USD 3.743
(*)20200659	BOMBA ATMO GIGA N65-160	3	2,2	1450	80	65	USD 3.892

CÓDIGO	DESCRIPCIÓN	POTENCIA (HP)	POTENCIA (KW)	RPM	SUCCIÓN	DESCARGA	PRECIO
(*)20200638	BOMBA ATMO GIGA N65-160	10	7,5	2900	80	65	USD 4.717
(*)20200639	BOMBA ATMO GIGA N65-160	15	11	2900	80	65	USD 5.791
(*)20200640	BOMBA ATMO GIGA N65-160	20	15	2900	80	65	USD 6.060
(*)20200641	BOMBA ATMO GIGA N65-160	25	18,5	2900	80	65	USD 6.539

CÓDIGO	DESCRIPCIÓN	POTENCIA (HP)	POTENCIA (KW)	RPM	SUCCIÓN	DESCARGA	PRECIO
(*)20200660	BOMBA ATMO GIGA N65-200	2	1,5	1450	80	65	USD 3.866
(*)20200661	BOMBA ATMO GIGA N65-200	3	2,2	1450	80	65	USD 4.016
(*)20200662	BOMBA ATMO GIGA N65-200	4	3	1450	80	65	USD 4.200
(*)20200663	BOMBA ATMO GIGA N65-200	5,5	4	1450	80	65	USD 4.461

CÓDIGO	DESCRIPCIÓN	POTENCIA (HP)	POTENCIA (KW)	RPM	SUCCIÓN	DESCARGA	PRECIO
(*)20200642	BOMBA ATMO GIGA N65-200	15	11	2900	80	65	USD 5.914
(*)20200643	BOMBA ATMO GIGA N65-200	20	15	2900	80	65	USD 6.183
(*)20200644	BOMBA ATMO GIGA N65-200	25	18,5	2900	80	65	USD 6.662
(*)20200645	BOMBA ATMO GIGA N65-200	30	22	2900	80	65	USD 9.000
(*)20200646	BOMBA ATMO GIGA N65-200	40	30	2900	80	65	USD 9.250
(*)20200647	BOMBA ATMO GIGA N65-200	50	37	2900	80	65	USD 9.879

CÓDIGO	DESCRIPCIÓN	POTENCIA (HP)	POTENCIA (KW)	RPM	SUCCIÓN	DESCARGA	PRECIO
(*)20200664	BOMBA ATMO GIGA N65-250	3	2,2	1450	80	65	USD 4.466
(*)20200665	BOMBA ATMO GIGA N65-250	4	3	1450	80	65	USD 4.662
(*)20200666	BOMBA ATMO GIGA N65-250	5,5	4	1450	80	65	USD 4.923
(*)20200667	BOMBA ATMO GIGA N65-250	7,5	5,5	1450	80	65	USD 5.325
(*)20200668	BOMBA ATMO GIGA N65-250	10	7,5	1450	80	65	USD 5.500

CÓDIGO	DESCRIPCIÓN	POTENCIA (HP)	POTENCIA (KW)	RPM	SUCCIÓN	DESCARGA	PRECIO
(*)20200648	BOMBA ATMO GIGA N65-250	30	22	2900	80	65	USD 8.223
(*)20200649	BOMBA ATMO GIGA N65-250	40	30	2900	80	65	USD 9.807
(*)20200650	BOMBA ATMO GIGA N65-250	50	37	2900	80	65	USD 10.436
(*)20200651	BOMBA ATMO GIGA N65-250	60	45	2900	80	65	USD 14.602
(*)20200652	BOMBA ATMO GIGA N65-250	75	55	2900	80	65	USD 17.159

CÓDIGO	DESCRIPCIÓN	POTENCIA (HP)	POTENCIA (KW)	RPM	SUCCIÓN	DESCARGA	PRECIO
(*)20200669	BOMBA ATMO GIGA N65-315	5,5	4	1450	80	65	USD 5.658
(*)20200670	BOMBA ATMO GIGA N65-315	7,5	5,5	1450	80	65	USD 6.060
(*)20200671	BOMBA ATMO GIGA N65-315	10	7,5	1450	80	65	USD 6.235
(*)20200672	BOMBA ATMO GIGA N65-315	15	11	1450	80	65	USD 7.567
(*)20200673	BOMBA ATMO GIGA N65-315	20	15	1450	80	65	USD 7.857

CÓDIGO	DESCRIPCIÓN	POTENCIA (HP)	POTENCIA (KW)	RPM	SUCCIÓN	DESCARGA	PRECIO
(*)20200653	BOMBA ATMO GIGA N65-315	60	45	2900	80	65	USD 15.337
(*)20200654	BOMBA ATMO GIGA N65-315	75	55	2900	80	65	USD 17.894
(*)20200655	BOMBA ATMO GIGA N65-315	100	75	2900	80	65	USD 22.484
(*)20200656	BOMBA ATMO GIGA N65-315	125	90	2900	80	65	USD 23.462
(*)20200657	BOMBA ATMO GIGA N65-315	150	110	2900	80	65	USD 25.373

(*) Producto a pedido, precio referencial.

Términos y Condiciones de Ventas: 1.- (*Código) Producto a pedido, precio referencial. 2.- Valores publicados no incluyen IVA. 3.- Aunque nuestra política de precios es muy competitiva algunos de nuestros precios aquí reflejados pueden cambiar a partir del décimo día del mes, debido a condiciones del mercado. 4.- Los precios válidos de venta son los que se encuentran en la base de datos de sistema SAP en el día de la Nota de Venta. Antes de realizar Orden de Compra o un pago cerciórese del precio vigente con su ejecutivo comercial, venta mesón de sucursal o al (+56) 2 25987000. 5.- Cosmoplas se reserva el derecho de aceptar una orden con precio no actualizado.

GRUPO BOMBA WILO (1450-2900 ROM)

BOMBAS WILO SERIE ATMOS GIGA N (NUEVA GENERACIÓN)
MOTORES WILO IE3 O SIMILAR
ACOPLE OMEGA REXNORD/ VULKAN GE
PROTECCIÓN DE ACOPLAMIENTO
BASE METÁLICA PLEGADA.

CÓDIGO	DESCRIPCIÓN	POTENCIA (HP)	POTENCIA (KW)	RPM	SUCCIÓN	DESCARGA	PRECIO
(*)20200694	BOMBA ATMO GIGA N80-160	2	1,5	1450	100	80	USD 3.831
(*)20200695	BOMBA ATMO GIGA N80-160	3	2,2	1450	100	80	USD 4.017
(*)20200696	BOMBA ATMO GIGA N80-160	4	3	1450	100	80	USD 4.166
(*)20200674	BOMBA ATMO GIGA N80-160	15	11	2900	100	80	USD 5.879
(*)20200675	BOMBA ATMO GIGA N80-160	20	15	2900	100	80	USD 6.148
(*)20200676	BOMBA ATMO GIGA N80-160	25	18,5	2900	100	80	USD 6.627
(*)20200677	BOMBA ATMO GIGA N80-160	30	22	2900	100	80	USD 7.429
(*)20200678	BOMBA ATMO GIGA N80-160	40	30	2900	100	80	USD 9.215

CÓDIGO	DESCRIPCIÓN	POTENCIA (HP)	POTENCIA (KW)	RPM	SUCCIÓN	DESCARGA	PRECIO
(*)20200697	BOMBA ATMO GIGA N80-200	3	2,2	1450	100	80	USD 4.390
(*)20200698	BOMBA ATMO GIGA N80-200	4	3	1450	100	80	USD 4.551
(*)20200699	BOMBA ATMO GIGA N80-200	5,5	4	1450	100	80	USD 4.811
(*)20200700	BOMBA ATMO GIGA N80-200	7,5	5,5	1450	100	80	USD 5.214
(*)20200701	BOMBA ATMO GIGA N80-200	10	7,5	1450	100	80	USD 5.388

CÓDIGO	DESCRIPCIÓN	POTENCIA (HP)	POTENCIA (KW)	RPM	SUCCIÓN	DESCARGA	PRECIO
(*)20200679	BOMBA ATMO GIGA N80-200	25	18,5	2900	100	80	USD 7.310
(*)20200680	BOMBA ATMO GIGA N80-200	30	22	2900	100	80	USD 8.111
(*)20200681	BOMBA ATMO GIGA N80-200	40	30	2900	100	80	USD 9.695
(*)20200682	BOMBA ATMO GIGA N80-200	50	37	2900	100	80	USD 10.324
(*)20200683	BOMBA ATMO GIGA N80-200	60	45	2900	100	80	USD 14.490
(*)20200684	BOMBA ATMO GIGA N80-200	75	55	2900	**100**	**80**	USD 17.047

CÓDIGO	DESCRIPCIÓN	POTENCIA (HP)	POTENCIA (KW)	RPM	SUCCIÓN	DESCARGA	PRECIO
(*)20200702	BOMBA ATMO GIGA N80-250	4	3	1450	100	80	USD 4.803
(*)20200703	BOMBA ATMO GIGA N80-250	5,5	4	1450	100	80	USD 5.063
(*)20200704	BOMBA ATMO GIGA N80-250	7,5	5,5	1450	100	80	USD 5.410
(*)20200705	BOMBA ATMO GIGA N80-250	10	7,5	1450	100	80	USD 5.585
(*)20200706	BOMBA ATMO GIGA N80-250	15	11	1450	100	80	USD 6.916

CÓDIGO	DESCRIPCIÓN	POTENCIA (HP)	POTENCIA (KW)	RPM	SUCCIÓN	DESCARGA	PRECIO
(*)20200685	BOMBA ATMO GIGA N80-250	50	37	2900	100	80	USD 10.521
(*)20200686	BOMBA ATMO GIGA N80-250	60	45	2900	100	80	USD 14.687
(*)20200687	BOMBA ATMO GIGA N80-250	75	55	2900	100	80	USD 17.244
(*)20200688	BOMBA ATMO GIGA N80-250	100	75	2900	100	80	USD 21.833
(*)20200689	BOMBA ATMO GIGA N80-250	125	90	2900	100	80	USD 22.812

CÓDIGO	DESCRIPCIÓN	POTENCIA (HP)	POTENCIA (KW)	RPM	SUCCIÓN	DESCARGA	PRECIO
(*)20200707	BOMBA ATMO GIGA N80-315	10	7,5	1450	100	80	USD 6.243
(*)20200708	BOMBA ATMO GIGA N80-315	15	11	1450	100	80	USD 7.575
(*)20200709	BOMBA ATMO GIGA N80-315	20	15	1450	100	80	USD 7.865
(*)20200710	BOMBA ATMO GIGA N80-315	25	18,5	1450	100	80	USD 8.839
(*)20200711	BOMBA ATMO GIGA N80-315	30	22	1450	100	80	USD 9.289
(*)20200690	BOMBA ATMO GIGA N80-315	100	75	2900	**100**	**80**	USD 22.492
(*)20200691	BOMBA ATMO GIGA N80-315	125	90	2900	**100**	**80**	USD 23.470
(*)20200693	BOMBA ATMO GIGA N80-315	150	110	2900	**100**	**80**	USD 25.381
(*)20200712	BOMBA ATMO GIGA N80-400	25	18,5	1450	100	80	USD 10.660
(*)20200713	BOMBA ATMO GIGA N80-400	30	22	1450	100	80	USD 11.254
(*)20200714	BOMBA ATMO GIGA N80-400	40	30	1450	100	80	USD 12.970
(*)20200715	BOMBA ATMO GIGA N80-400	50	37	1450	100	80	USD 16.086
(*)20200716	BOMBA ATMO GIGA N80-400	60	45	1450	100	80	USD 16.880

(*) Producto a pedido, precio referencial.

Términos y Condiciones de Ventas: 1.- (*Código) Producto a pedido, precio referencial. 2.- Valores publicados no incluyen IVA. 3.- Aunque nuestra política de precios es muy competitiva algunos de nuestros precios aquí reflejados pueden cambiar a partir del décimo día del mes, debido a condiciones del mercado. 4.- Los precios válidos de venta son los que se encuentran en la base de datos de sistema SAP en el día de la Nota de Venta. Antes de realizar Orden de Compra o un pago cerciórese del precio vigente con su ejecutivo comercial, venta mesón de sucursal o al (+56) 2 25987000. 5.- Cosmoplas se reserva el derecho de aceptar una orden con precio no actualizado.

GRUPO BOMBA WILO (1450-2900 ROM)

BOMBAS WILO SERIE ATMOS GIGA N (NUEVA GENERACIÓN)
MOTORES WILO IE3 O SIMILAR
ACOPLE OMEGA REXNORD/ VULKAN GE
PROTECCIÓN DE ACOPLAMIENTO
BASE METÁLICA PLEGADA.

CÓDIGO	DESCRIPCIÓN	POTENCIA (HP)	POTENCIA (KW)	RPM	SUCCIÓN	DESCARGA	PRECIO
(*)20200730	BOMBA ATMO GIGA N100-160	3	2,2	1450	125	100	USD 4.587
(*)20200731	BOMBA ATMO GIGA N100-160	4	3	1450	125	100	USD 4.747
20200732	BOMBA ATMO GIGA N100-160	5,5	4	1450	125	100	USD 5.007
(*)20200718	BOMBA ATMO GIGA N100-160	30	22	2900	125	100	USD 8.308
(*)20200719	BOMBA ATMO GIGA N100-160	40	30	2900	125	100	USD 9.892

CÓDIGO	DESCRIPCIÓN	POTENCIA (HP)	POTENCIA (KW)	RPM	SUCCIÓN	DESCARGA	PRECIO
20200733	BOMBA ATMO GIGA N100-200	4	3	1450	125	100	USD 4.870
20200734	BOMBA ATMO GIGA N100-200	5,5	4	1450	125	100	USD 9.000
(*)20200735	BOMBA ATMO GIGA N100-200	7,5	5,5	1450	125	100	USD 5.533
(*)20200736	BOMBA ATMO GIGA N100-200	10	7,5	1450	125	100	USD 5.708
(*)20200720	BOMBA ATMO GIGA N100-200	40	30	2900	125	100	USD 11.000
(*)20200721	BOMBA ATMO GIGA N100-200	50	37	2900	125	100	USD 11.400
(*)20200722	BOMBA ATMO GIGA N100-200	60	45	2900	125	100	USD 14.810
(*)20200723	BOMBA ATMO GIGA N100-200	75	55	2900	125	100	USD 17.367
(*)20200724	BOMBA ATMO GIGA N100-200	100	75	2900	125	100	USD 21.957

CÓDIGO	DESCRIPCIÓN	POTENCIA (HP)	POTENCIA (KW)	RPM	SUCCIÓN	DESCARGA	PRECIO
(*)20200737	BOMBA ATMO GIGA N100-250	7,5	5,5	1450	125	100	USD 5.999
20200738	BOMBA ATMO GIGA N100-250	10	7,5	1450	125	100	USD 6.174
20200739	BOMBA ATMO GIGA N100-250	15	11	1450	125	100	USD 7.505
(*)20200740	BOMBA ATMO GIGA N100-250	20	15	1450	125	100	USD 7.795
(*)20200725	BOMBA ATMO GIGA N100-250	75	55	2900	125	100	USD 18.051
(*)20200726	BOMBA ATMO GIGA N100-250	100	75	2900	125	100	USD 22.422
(*)20200727	BOMBA ATMO GIGA N100-250	125	90	2900	125	100	USD 23.401
(*)20200729	BOMBA ATMO GIGA N100-250	150	110	2900	125	100	USD 25.977

CÓDIGO	DESCRIPCIÓN	POTENCIA (HP)	POTENCIA (KW)	RPM	SUCCIÓN	DESCARGA	PRECIO
(*)20200741	BOMBA ATMO GIGA N100-315	15	11	1450	125	100	USD 7.656
(*)20200742	BOMBA ATMO GIGA N100-315	20	15	1450	125	100	USD 7.946
(*)20200743	BOMBA ATMO GIGA N100-315	25	18,5	1450	125	100	USD 9.800
(*)20200744	BOMBA ATMO GIGA N100-315	30	22	1450	125	100	USD 9.369
(*)20200745	BOMBA ATMO GIGA N100-315	40	30	1450	125	100	USD 11.230

CÓDIGO	DESCRIPCIÓN	POTENCIA (HP)	POTENCIA (KW)	RPM	SUCCIÓN	DESCARGA	PRECIO
(*)20200746	BOMBA ATMO GIGA N100-400	30	22	1450	125	100	USD 11.420
(*)20200747	BOMBA ATMO GIGA N100-400	40	30	1450	125	100	USD 13.135
(*)20200748	BOMBA ATMO GIGA N100-400	50	37	1450	125	100	USD 16.252
(*)20200749	BOMBA ATMO GIGA N100-400	60	45	1450	125	100	USD 17.264
(*)20200750	BOMBA ATMO GIGA N100-400	75	55	1450	125	100	USD 19.694

(*) Producto a pedido, precio referencial.

Términos y Condiciones de Ventas: 1.- (*Código) Producto a pedido, precio referencial. 2.- Valores publicados no incluyen IVA. 3.- Aunque nuestra política de precios es muy competitiva algunos de nuestros precios aquí reflejados pueden cambiar a partir del décimo día del mes, debido a condiciones del mercado. 4.- Los precios válidos de venta son los que se encuentran en la base de datos de sistema SAP en el día de la Nota de Venta. Antes de realizar Orden de Compra o un pago cerciórese del precio vigente con su ejecutivo comercial, venta mesón de sucursal o al (+56) 2 25987000. 5.- Cosmoplas se reserva el derecho de aceptar una orden con precio no actualizado.

GRUPO BOMBA WILO (1450-2900 ROM)

BOMBAS WILO SERIE ATMOS GIGA N (NUEVA GENERACIÓN)
MOTORES WILO IE3 O SIMILAR
ACOPLE OMEGA REXNORD/ VULKAN GE
PROTECCIÓN DE ACOPLAMIENTO
BASE METÁLICA PLEGADA.

CÓDIGO	DESCRIPCIÓN	POTENCIA (HP)	POTENCIA (KW)	RPM	SUCCIÓN	DESCARGA	PRECIO
(*)20200759	BOMBA ATMO GIGA N125-200	7,5	5,5	1450	150	125	USD 6.030
(*)20200760	BOMBA ATMO GIGA N125-200	10	7,5	1450	150	125	USD 6.204
(*)20200761	BOMBA ATMO GIGA N125-200	15	11	1450	150	125	USD 8.600
(*)20200762	BOMBA ATMO GIGA N125-200	20	15	1450	150	125	USD 7.826

CÓDIGO	DESCRIPCIÓN	POTENCIA (HP)	POTENCIA (KW)	RPM	SUCCIÓN	DESCARGA	PRECIO
20200751	BOMBA ATMO GIGA N125-200	60	45	2900	150	125	USD 16.000
20200752	BOMBA ATMO GIGA N125-200	75	55	2900	150	125	USD 17.863
20200753	BOMBA ATMO GIGA N125-200	100	75	2900	150	125	USD 22.453
20200754	BOMBA ATMO GIGA N125-200	125	90	2900	150	125	USD 23.431

CÓDIGO	DESCRIPCIÓN	POTENCIA (HP)	POTENCIA (KW)	RPM	SUCCIÓN	DESCARGA	PRECIO
(*)20200763	BOMBA ATMO GIGA N125-250	10	7,5	1450	150	125	USD 6.551
(*)20200764	BOMBA ATMO GIGA N125-250	15	11	1450	150	125	USD 7.883
(*)20200765	BOMBA ATMO GIGA N125-250	20	15	1450	150	125	USD 8.173
(*)20200766	BOMBA ATMO GIGA N125-250	25	18,5	1450	150	125	USD 9.147
(*)20200767	BOMBA ATMO GIGA N125-250	30	22	1450	150	125	USD 9.596

CÓDIGO	DESCRIPCIÓN	POTENCIA (HP)	POTENCIA (KW)	RPM	SUCCIÓN	DESCARGA	PRECIO
(*)20200756	BOMBA ATMO GIGA N125-250	125	90	2900	150	125	USD 23.778
(*)20200758	BOMBA ATMO GIGA N125-250	150	110	2900	150	125	USD 26.321

CÓDIGO	DESCRIPCIÓN	POTENCIA (HP)	POTENCIA (KW)	RPM	SUCCIÓN	DESCARGA	PRECIO
(*)20200768	BOMBA ATMO GIGA N125-315	20	15	1450	150	125	USD 9.965
(*)20200769	BOMBA ATMO GIGA N125-315	25	18,5	1450	150	125	USD 10.939
(*)20200770	BOMBA ATMO GIGA N125-315	30	22	1450	150	125	USD 11.389
(*)20200771	BOMBA ATMO GIGA N125-315	40	30	1450	150	125	USD 13.105
(*)20200772	BOMBA ATMO GIGA N125-315	50	37	1450	150	125	USD 16.221
(*)20200773	BOMBA ATMO GIGA N125-315	60	45	1450	150	125	USD 17.015

CÓDIGO	DESCRIPCIÓN	POTENCIA (HP)	POTENCIA (KW)	RPM	SUCCIÓN	DESCARGA	PRECIO
(*)20200774	BOMBA ATMO GIGA N125-400	40	30	1450	150	125	USD 13.936
(*)20200775	BOMBA ATMO GIGA N125-400	50	37	1450	150	125	USD 17.052
20200776	BOMBA ATMO GIGA N125-400	60	45	1450	150	125	USD 17.846
(*)20200777	BOMBA ATMO GIGA N125-400	75	55	1450	150	125	USD 20.276
(*)20200778	BOMBA ATMO GIGA N125-400	100	75	1450	150	125	USD 25.278
20200779	BOMBA ATMO GIGA N125-400	125	90	1450	150	125	USD 26.257

(*) Producto a pedido, precio referencial.

Términos y Condiciones de Ventas: 1.- (*Código) Producto a pedido, precio referencial. 2.- Valores publicados no incluyen IVA. 3.- Aunque nuestra política de precios es muy competitiva algunos de nuestros precios aquí reflejados pueden cambiar a partir del décimo día del mes, debido a condiciones del mercado. 4.- Los precios válidos de venta son los que se encuentran en la base de datos de sistema SAP en el día de la Nota de Venta. Antes de realizar Orden de Compra o un pago cerciórese del precio vigente con su ejecutivo comercial, venta mesón de sucursal o al (+56) 2 25987000. 5.- Cosmoplas se reserva el derecho de aceptar una orden con precio no actualizado.

GRUPO BOMBA WILO (1450-2900 ROM)

BOMBAS WILO SERIE ATMOS GIGA N (NUEVA GENERACIÓN)
MOTORES WILO IE3 O SIMILAR
ACOPLE OMEGA REXNORD/ VULKAN GE
PROTECCIÓN DE ACOPLAMIENTO
BASE METÁLICA PLEGADA.

CÓDIGO	DESCRIPCIÓN	POTENCIA (HP)	POTENCIA (KW)	RPM	SUCCIÓN	DESCARGA	PRECIO
20200785	BOMBA ATMO GIGA N150-200	10	7,5	1450	200	150	USD 8.046
20200786	BOMBA ATMO GIGA N150-200	15	11	1450	200	150	USD 10.000
20200787	BOMBA ATMO GIGA N150-200	20	15	1450	200	150	USD 9.320
20200780	BOMBA ATMO GIGA N150-200	100	75	2900	200	150	USD 23.623
20200781	BOMBA ATMO GIGA N150-200	125	90	2900	200	150	USD 24.602
20200782	BOMBA ATMO GIGA N150-200	150	110	2900	200	150	USD 26.512

CÓDIGO	DESCRIPCIÓN	POTENCIA (HP)	POTENCIA (KW)	RPM	SUCCIÓN	DESCARGA	PRECIO
20200788	BOMBA ATMO GIGA N150-250	15	11	1450	200	150	USD 9.240
20200789	BOMBA ATMO GIGA N150-250	20	15	1450	200	150	USD 9.530
20200790	BOMBA ATMO GIGA N150-250	25	18,5	1450	200	150	USD 10.505
20200791	BOMBA ATMO GIGA N150-250	30	22	1450	200	150	USD 10.954
20200792	BOMBA ATMO GIGA N150-250	40	30	1450	200	150	USD 12.848
20200783	BOMBA ATMO GIGA N150-250	125	90	2900	200	150	USD 24.990
20200784	BOMBA ATMO GIGA N150-250	150	110	2900	200	150	USD 26.901

CÓDIGO	DESCRIPCIÓN	POTENCIA (HP)	POTENCIA (KW)	RPM	SUCCIÓN	DESCARGA	PRECIO
20200799	BOMBA ATMO GIGA N150-400	60	45	1450	200	150	USD 18.369
20200800	BOMBA ATMO GIGA N150-400	75	55	1450	200	150	USD 20.799
20200801	BOMBA ATMO GIGA N150-400	100	75	1450	200	150	USD 25.582
20200802	BOMBA ATMO GIGA N150-400	125	90	1450	200	150	USD 26.561
20200803	BOMBA ATMO GIGA N150-400	150	110	1450	200	150	USD 28.471

CÓDIGO	DESCRIPCIÓN	POTENCIA (HP)	POTENCIA (KW)	RPM	SUCCIÓN	DESCARGA	PRECIO
20200794	BOMBA ATMO GIGA N150-315	30	22	1450	200	150	USD 12.410
20200795	BOMBA ATMO GIGA N150-315	40	30	1450	200	150	USD 14.126
20200796	BOMBA ATMO GIGA N150-315	50	37	1450	200	150	USD 17.242
20200797	BOMBA ATMO GIGA N150-315	60	45	1450	200	150	USD 18.077
20200798	BOMBA ATMO GIGA N150-315	75	55	1450	200	150	USD 20.507

Términos y Condiciones de Ventas: 1.- (*Código) Producto a pedido, precio referencial. 2.- Valores publicados no incluyen IVA. 3.- Aunque nuestra política de precios es muy competitiva algunos de nuestros precios aquí reflejados pueden cambiar a partir del décimo día del mes, debido a condiciones del mercado. 4.- Los precios válidos de venta son los que se encuentran en la base de datos de sistema SAP en el día de la Nota de Venta. Antes de realizar Orden de Compra o un pago cerciórese del precio vigente con su ejecutivo comercial, venta mesón de sucursal o al (+56) 2 25987000. 5.- Cosmoplas se reserva el derecho de aceptar una orden con precio no actualizado.

MOTORES ELÉCTRICOS 1450 RPM

EFICIENCIA STANDARD (IE2)
MARCA: WEG
TRIFÁSICO 220/380V - 380V/660V 50HZ
NORMA IEC, AISLACIÓN CLASE F
PROTECCIÓN IP55, FACTOR SERV. 1,15
UNIDAD DE VENTA: UNITARIO

CÓDIGO	REF.	POTENCIA		FRAME	AMP	VOLT	Ø EJE	PESO (KG)	EFICIENCIA	PRECIO
		HP	KW							
20250136	152860	0	0	63	1	220Δ/380Y	11 MM	6	1	USD 180
20250137	152862	0	0	71	1	220Δ/380Y	11 MM	7	1	USD 198
(*)20250138	152864	1	0	71	1	220Δ/380Y	14 MM	7	1	USD 210
(*)20250139	152866	1	1	80	1	220Δ/380Y	14 MM	10	1	USD 269
(*)20250140	152868	1	1	80	2	220Δ/380Y	19 MM	11	1	USD 281
(*)20250141	152870	2	1	90S	3	220Δ/380Y	19 MM	15	1	USD 364
(*)20250142	152872	2	2	90L	3	220Δ/380Y	24 MM	17	1	USD 408
(*)20250143	152874	3	2	100L	5	220Δ/380Y	28 MM	23	1	USD 434
(*)20250144	152876	4	3	100L	6	220Δ/380Y	28 MM	30	1	USD 574
(*)20250145	152878	6	4	112M	8	380Δ/660Y	28 MM	33	1	USD 658
(*)20250146	152880	8	6	132S	11	380Δ/660Y	38 MM	47	1	USD 797
(*)20250147	152882	10	8	132M	15	380Δ/660Y	38 MM	65	1	USD 1.500
(*)20250148	152884	13	9	160M	19	380Δ/660Y	42 MM	93	1	USD 1.303
(*)20250149	152886	15	11	160M	23	380Δ/660Y	42 MM	96	1	USD 1.967
(*)20250150	152888	20	15	160L	30	380Δ/660Y	42 MM	121	1	USD 2.182
(*)20250151	152890	25	19	180M	36	380Δ/660Y	48 MM	152	1	USD 2.364
(*)20250152	152892	30	22	180L	43	380Δ/660Y	48 MM	164	1	USD 2.636
(*)20250153	152894	40	30	200L	58	380Δ/660Y	55 MM	212	1	USD 3.014
(*)20250154	152896	50	37	225S/M	71	380Δ/660Y	60 MM	342	1	USD 4.534
(*)20250155	152898	60	45	225S/M	85	380Δ/660Y	60 MM	363	1	USD 5.818
(*)20250156	152900	75	55	250S/M	101	380Δ/660Y	65 MM	431	1	USD 6.337
(*)20250157	152902	100	75	280S/M	139	380Δ/660Y	75 MM	639	1	USD 9.059
(*)20250158	152904	125	90	280S/M	166	380Δ/660Y	75 MM	673	1	USD 10.439
(*)20250159	152906	150	110	315S/M	205	380Δ/660Y	80 MM	887	1	USD 12.374

(*) Producto a pedido, precio referencial.

MOTORES ELÉCTRICOS 1450 RPM

EFICIENCIA PREMIUM (IE3)
MARCA: PENTAX
TRIFÁSICO 220/380V - 380V/660V 50HZ
NORMA IEC, AISLACIÓN CLASE F
PROTECCIÓN IP55,
UNIDAD DE VENTA: UNITARIO

CÓDIGO	REF.	POTENCIA		FRAME	AMP	VOLT	Ø EJE	PESO (KG)	EFICIENCIA	PRECIO
		HP	KW							
(*)20200500	264950	1	1	80A	2	220Δ/380Y	19 MM	17	1	$228.539
(*)20200501	264951	2	1	80B	2	220Δ/380Y	19 MM	18	1	$254.323
(*)20200502	264952	2	2	90S	3	220Δ/380Y	24 MM	23	1	$285.967
(*)20200503	264953	3	2	90L	5	220Δ/380Y	28 MM	26	1	$360.975
(*)20200504	264954	4	3	100L	6	220Δ/380Y	28 MM	35	1	$427.779
(*)20200505	264955	6	4	112M	7	380Δ/660Y	28 MM	43	1	$550.838
(*)20200506	264956	8	6	132SA	10	380Δ/660Y	38 MM	66	1	$770.002
(*)20200507	264942	10	8	132SB	13	380Δ/660Y	38 MM	73	1	$860.000
(*)20200508	264946	15	11	160MA	20	380Δ/660Y	42 MM	120	1	$1.490.000
(*)20200509	264943	20	15	160MB	26	380Δ/660Y	42 MM	132	1	$1.750.000
(*)20200510	264957	25	19	160L	32	380Δ/660Y	48 MM	150	1	$2.034.586
(*)20200511	264958	30	22	180M	38	380Δ/660Y	48 MM	205	1	$2.251.405
(*)20200512	264947	40	30	200LA	52	380Δ/660Y	55 MM	250	1	$3.010.000
(*)20200513	264959	50	37	200LB	63	380Δ/660Y	60 MM	270	1	$3.705.853
(*)20200514	264960	60	45	225M	77	380Δ/660Y	60 MM	315	1	$4.266.067
(*)20200515	264961	75	55	250M	94	380Δ/660Y	65 MM	420	1	$5.271.640
(*)20200516	264962	100	75	280S	127	380Δ/660Y	75 MM	551	1	$6.852.664

(*) Producto a pedido, precio referencial.

Términos y Condiciones de Ventas: 1.- (*Código) Producto a pedido, precio referencial. 2.- Valores publicados no incluyen IVA. 3.- Aunque nuestra política de precios es muy competitiva algunos de nuestros precios aquí reflejados pueden cambiar a partir del décimo día del mes, debido a condiciones del mercado. 4.- Los precios válidos de venta son los que se encuentran en la base de datos de sistema SAP en el día de la Nota de Venta. Antes de realizar Orden de Compra o un pago cerciórese del precio vigente con su ejecutivo comercial, venta mesón de sucursal o al (+56) 2 25987000. 5.- Cosmoplas se reserva el derecho de aceptar una orden con precio no actualizado.

MOTORES ELÉCTRICOS 2900 RPM

EFICIENCIA (IE2)
MARCA: WEG
TRIFÁSICO 220/380V–380V/660V 50HZ
NORMA IEC, AISLACIÓN CLASE F
PROTECCIÓN IP55, FACTOR DE SERVICIO 1,15
UNIDAD DE VENTA: UNITARIO

REF.	CÓDIGO	POTENCIA		FRAME	AMP	VOLT	Ø EJE	PESO (KG)	EFICIENCIA	PRECIO
		HP	KW							
20250168	152930	0	0	63	1	220Δ/380Y	11 MM	5	1	USD 173
20250169	152932	0	0	63	1	220Δ/380Y	11 MM	5	1	USD 173
20250170	152934	1	0	71	1	220Δ/380Y	14 MM	6	1	USD 189
20250171	152936	1	1	71	1	220Δ/380Y	14 MM	7	1	USD 198
(*)20250172	152938	1	1	80	2	220Δ/380Y	19 MM	10	1	USD 238
(*)20250173	152940	2	1	80	2	220Δ/380Y	19 MM	14	1	USD 286
(*)20250174	152942	2	2	90S	3	220Δ/380Y	24 MM	15	1	USD 322
(*)20250175	152944	3	2	90L	5	220Δ/380Y	24 MM	17	1	USD 371
(*)20250177	152946	4	3	100L	7	220Δ/380Y	28 MM	24	1	USD 525
(*)20250178	152948	6	4	112M	8	380Δ/660Y	28 MM	31	1	USD 1.102
(*)20250179	152950	8	6	132S	11	380Δ/660Y	38 MM	42	1	USD 789
(*)20250181	152952	10	8	132S	15	380Δ/660Y	38 MM	53	1	USD 979
(*)20250182	152954	13	9	132M	18	380Δ/660Y	38 MM	58	1	USD 1.138
(*)20250184	152956	15	11	160M	22	380Δ/660Y	42 MM	97	1	USD 1.339
(*)20250186	152958	20	15	160M	29	380Δ/660Y	42 MM	108	1	USD 2.000
(*)20250187	152960	25	19	160L	36	380Δ/660Y	42 MM	122	1	USD 1.810
(*)20250188	152962	30	22	180M	42	380Δ/660Y	48 MM	156	1	USD 2.615
(*)20250189	152964	40	30	200L	57	380Δ/660Y	55 MM	220	1	USD 5.091
(*)20250190	152966	50	37	200L	70	380Δ/660Y	55 MM	232	1	USD 3.420
(*)20250192	152968	60	45	225S/M	82	380Δ/660Y	55 MM	356	1	USD 5.152
(*)20250193	152970	75	55	250S/M	100	380Δ/660Y	60 MM	413	1	USD 6.371
(*)20250194	152972	100	75	280S/M	138	380Δ/660Y	65 MM	630	1	USD 8.741
(*)20250195	152974	125	90	280S/M	162	380Δ/660Y	65 MM	664	1	USD 10.309
(*)20250196	152976	150	110	315S/M	200	380Δ/660Y	65 MM	848	1	USD 11.479

(*) Producto a pedido, precio referencial.

MOTORES ELÉCTRICOS 2900 RPM

EFICIENCIA PREMIUM (IE3)
MARCA: PENTAX
TRIFÁSICO 220/380V–380V/660V 50HZ
NORMA IEC, AISLACIÓN CLASE F
PROTECCIÓN IP55
UNIDAD DE VENTA: UNITARIO

CÓDIGO	REF.	POTENCIA		FRAME	AMP	VOLT	Ø EJE	PESO (KG)	EFICIENCIA	PRECIO
		HP	KW							
(*)20200517	264963	1	1	80B	2	220Δ/380Y	19 MM	18	1	$246.119
(*)20200518	264964	2	1	90S	3	220Δ/380Y	19 MM	25	1	$281.279
(*)20200519	264965	2	2	90L	3	220Δ/380Y	24 MM	30	1	$302.375
(*)20200520	264966	3	2	100LA	4	220Δ/380Y	24 MM	36	1	$420.747
(*)20200521	264967	4	3	100LB	6	220Δ/380Y	28 MM	40	1	$452.391
(*)20200522	264940	6	4	112M	8	380Δ/660Y	28 MM	46	1	$570.000
(*)20200523	264968	8	6	132SA	11	380Δ/660Y	38 MM	70	1	$789.926
(*)20200524	264941	10	8	132SB	14	380Δ/660Y	38 MM	81	1	$820.000
(*)20200525	264969	15	11	160MA	21	380Δ/660Y	42 MM	125	1	$1.447.416
(*)20200526	264970	20	15	160MB	28	380Δ/660Y	42 MM	150	1	$1.697.051
(*)20200527	264944	25	19	160L	34	380Δ/660Y	42 MM	171	1	$2.100.000
(*)20200528	264971	30	22	180M	40	380Δ/660Y	48 MM	189	1	$2.259.609
(*)20200529	264945	40	30	200LA	53	380Δ/660Y	55 MM	255	1	$3.000.000
(*)20200530	264972	50	37	200LB	65	380Δ/660Y	55 MM	268	1	$3.704.681
(*)20200531	264973	60	45	225M	77	380Δ/660Y	55 MM	353	1	$4.266.067
(*)20200532	264974	75	55	250M	94	380Δ/660Y	60 MM	450	1	$5.173.193
(*)20200533	264975	100	75	280S	128	380Δ/660Y	65 MM	605	1	$6.852.664

(*) Producto a pedido, precio referencial.

Términos y Condiciones de Ventas: 1.- (*Código) Producto a pedido, precio referencial. 2.- Valores publicados no incluyen IVA. 3.- Aunque nuestra política de precios es muy competitiva algunos de nuestros precios aquí reflejados pueden cambiar a partir del décimo día del mes, debido a condiciones del mercado. 4.- Los precios válidos de venta son los que se encuentran en la base de datos de sistema SAP en el día de la Nota de Venta. Antes de realizar Orden de Compra o un pago cerciórese del precio vigente con su ejecutivo comercial, venta mesón de sucursal o al (+56) 2 25987000. 5.- Cosmoplas se reserva el derecho de aceptar una orden con precio no actualizado.

ACOPLAMIENTOS ELÁSTICOS

JUNTAS ELÁSTICAS

MARCA: REXNORD
UNIDAD DE VENTA: UNITARIO

CÓDIGO	REF.	MODELO	Ø MÁXIMO AGUJERO (MM)	PRECIO
20240037	270801	ELEMENTO E2	-	USD 186
20240038	270803	MAZA E2 (UN PAR)	28	USD 43
20240039	270805	ELEMENTO E3	-	USD 167
20240040	270807	MAZA E3 (UN PAR)	34	USD 46
20240041	270809	ELEMENTO E4	-	USD 216
20240042	270811	MAZA E4 (UN PAR)	42	USD 55
(*)20240043	270813	ELEMENTO E5	-	USD 308
(*)20240044	270815	MAZA E5 (UN PAR)	48	USD 88
20240045	270817	ELEMENTO E10	-	USD 370
20240046	270819	MAZA E10 (UN PAR)	55	USD 102
20240047	270821	ELEMENTO E20	-	USD 353
20240048	270823	MAZA E20 (UN PAR)	60	USD 173
20240049	270825	ELEMENTO E30	-	USD 439
20240050	270827	MAZA E30 (UN PAR)	75	USD 179
20240051	270829	ELEMENTO E40	-	USD 469
20240052	270831	MAZA E40 (UN PAR)	85	USD 327
(*)20240053	270833	ELEMENTO E50	-	USD 714
(*)20240054	270835	MAZA E50 (UN PAR)	90	USD 566

(*) Producto a pedido, precio referencial.

SUMERGIBLES DRENAJE

ELECTROBOMBA SUMERGIBLE PARA AGUAS LIMPIAS Y CARGADAS

MARCA: SUBTECK (ITALIA)
MATERIAL: CUERPO NORYL
IMPULSOR: POLIPROPILENO
TEMPERATURA MÁX: 0–50 °C
RODETE: TIPO MONOCANAL
VERSIÓN MONOFÁSICA CON INTERRUPTOR DE NIVEL CONDENSADOR INCORPORADO EN EL CUERPO
INCLUYE: 5 M CABLE H07 RNF
UNIDAD DE VENTA: UNITARIO

CÓDIGO	REF.	MODELO	HP	AMP	V	IMPULSIÓN	Ø SÓL	PRECIO
20350073	264803	DPRM 10-10	1	3	220	1 1/4"	10 MM	$338.983
20350075	264805	DPRM 10-12	1	5	220	1 1/4"	10 MM	$551.418

MODELO	M3/H	0	1,2	3	4,5	6	7,5	9	10,2	12	13,2
	L/MIN	0	20	50	75	100	125	150	170	200	220
DPR (M) 10-10	M.C.A	11	10,3	9,2	8,1	7	5,8	4,5	3,5	1,8	-
DPR (M) 10-12		12,7	11,7	10,7	9,7	8,5	7,3	6,3	5,2	3,2	2

ELECTROBOMBA SUMERGIBLE PARA AGUAS LIMPIAS Y CARGADAS

MARCA: PENTAX (ITALIA)
MATERIAL: CUERPO, AZA Y REJILLA EN POLIPROPILENO
IMPULSOR: NORYL
TEMPERATURA MÁX: 0–40 °C
LETRA “G” INDICA FLOTADOR DE NIVEL
INCLUYE: 10 M CABLE H05 RNF
UNIDAD DE VENTA: UNITARIO

CÓDIGO	REF.	MODELO	HP	AMP	V	IMPULSIÓN	Ø SÓL	PRECIO
20350027	150385	DP 40 G	0	1	220	1"	4 MM	$187.264
20350019	150358	DP 60 G	0	2	220	1"	4 MM	$154.545
20350028	150386	DP 80 G	1	4	220	1 1/4"	4 MM	$255.556
20350030	150390	DP 100 G	1	5	220	1 1/4"	4 MM	$271.875
20350020	150360	DPV 80 G	1	3	220	1 1/4"	15 MM	$301.415
20350021	150361	DPV 100 G	1	4	220	1 1/4"	15 MM	$268.793

MODELO	M3/H	0	1,2	2,4	3	3,6	4,8	6	7,2	9	12	15
	L/MIN	0	20	40	50	60	80	100	120	150	200	250
DP 40	M.C.A	6,1	5,7	5	4,7	4,2	2,5					
DP 60		8,5	8,1	7,6	7,2	6,7	5	3,9	2,6			
DP 80		10,3	10,3	10	9,1	8,8	8,3	7,8	7,3	6,3	4	
DP 100		13,3	13,3	13	12,2	12	11,5	10,9	10,3	9,3	7,3	4,5
DPV 80		5,4	5,4	5	4,2	3,9	3,4	2,9	2,4	1,7		
DPV 100		7,4	7,4	7	5,8	5,6	5,2	4,7	4	2,7		

Términos y Condiciones de Ventas: 1.- (*Código) Producto a pedido, precio referencial. 2.- Valores publicados no incluyen IVA. 3.- Aunque nuestra política de precios es muy competitiva algunos de nuestros precios aquí reflejados pueden cambiar a partir del décimo día del mes, debido a condiciones del mercado. 4.- Los precios válidos de venta son los que se encuentran en la base de datos de sistema SAP en el día de la Nota de Venta. Antes de realizar Orden de Compra o un pago cerciórese del precio vigente con su ejecutivo comercial, venta mesón de sucursal o al (+56) 2 25987000. 5.- Cosmoplas se reserva el derecho de aceptar una orden con precio no actualizado.

ELECTROBOMBA SUMERGIBLE PARA AGUAS SUCIAS

MARCA: PENTAX (ITALIA)
MATERIAL: ACERO INOX 304
IMPULSOR: ACERO INOX
TEMPERATURA MÁX: 0–40 °C
RODETE INOXIDABLE TIPO VORTEX
LETRA "G" INDICA FLOTADOR DE NIVEL
INCLUYE: 10 M CABLE H07 RNF
UNIDAD DE VENTA: UNITARIO

CÓDIGO	REF.	MODELO	HP	AMP	V	IMPULSIÓN	ØSÓL	PRECIO
20350017	150351	DX 80 G	1	5	220	1 1/2"	28 MM	$476.409
20350000	150028	DXT 80	1	2	380	1 1/2"	28 MM	$526.209
20350050	150605	DX 80/2G	1	5	220	2"	28 MM	$409.929
20350001	150029	DXT 80/2	1	2	380	2"	28 MM	$654.859
20350016	150350	DX 100 G	1	6	220	1 1/2"	28 MM	$501.443
20350002	150030	DXT 100	1	3	380	1 1/2"	28 MM	$434.890
20350018	150352	DX 100 2G	1	6	220	2"	28 MM	$416.667
20350051	150606	DXT 100/2	1	3	380	2"	28 MM	$513.194

MODELO	M3/H	0	3	6	9	12	15	18
	L/MIN	0	50	100	150	200	250	300
DX 80	M.C.A	7,4	6,3	5,4	4,5	3,5		
DX 80/2		7,4	6,3	5,4	4,5	3,5		
DX 100		9,8	9	8,3	7,3	6,3	5,1	3,5
DX 100/2		9,8	9	8,3	7,3	6,3	5,1	3,5

ELECTROBOMBA SUMERGIBLE PARA DRENAJE

MARCA: PENTAX (ITALIA)
MATERIAL: FIERRO FUNDIDO–INOX
IMPULSOR: INOX
TEMPERATURA MÁX: 0–40 °C
LETRA "G" INDICA FLOTADOR DE NIVEL
INCLUYE: 10 M CABLE H07 RNF
UNIDAD DE VENTA: UNITARIO

CÓDIGO	REF.	MODELO	HP	AMP	V	IMPULSIÓN	ØSÓL	PRECIO
20340023	264813	DMRM 10-14	1	4,6	220	1 1/2"	10 MM	$700.270
20340026	264816	DMRM 10-20	2	12	220	1 1/2"	10 MM	$650.403

MODELO	M3/H	0	3	6	9	12	15	18	21	24	27	30
	L/MIN	0	50	100	150	200	250	300	350	400	450	500
DMR (M) 10-14	M.C.A	14	13,5	12,8	12	10,8	9,3	7,5	5,5	3		
DMR (M) 10-20		20	19,5	18,8	18	16,8	15,2	13,2	10,8	8,4	5,7	3

ELECTROBOMBA SUMERGIBLE PARA DRENAJE

MARCA: PENTAX (ITALIA)
MATERIAL: FIERRO FUNDIDO–INOX
IMPULSOR: INOX
TEMPERATURA MÁX: 0–40 °C
LETRA "G" INDICA FLOTADOR DE NIVEL
INCLUYE: 10 M CABLE H07 RNF
UNIDAD DE VENTA: UNITARIO

CÓDIGO	REF.	MODELO	HP	AMP	V	IMPULSIÓN	ØSÓL	PRECIO
20340008	150391	DH 80 G	0,75	4,3	220	1 1/2"	10 MM	$477.273
20340006	150388	DH 100 G	1	6,2	220	1 1/2"	10 MM	$460.956
20340007	150389	DHT 100	1	2,8	380	1 1/2"	10 MM	$603.214

MODELO	M3/H	0	3	6	9	12	15	18
	L/MIN	0	50	100	150	200	250	300
DH 80	M.C.A	15,7	14,9	13,8	11,7	8,6	4,3	
DH 100		19,4	18,5	17,1	15,2	12,6	9,3	4,4

ELECTROBOMBA SUMERGIBLE PARA DRENAJE

MARCA: PENTAX (ITALIA)
MATERIAL: FUNDICIÓN
TEMPERATURA MÁX: 0–40 °C
INCLUYE: 10 M CABLE H07 RNF
BOMBAS MONOFASICAS INCLUYEN CONDENSADOR
1,5 HP: 35 µF–2 HP: 50µF
UNIDAD DE VENTA: UNITARIO

CÓDIGO	REF.	MODELO	HP	AMP	V	IMPULSIÓN	ØSÓL	PRECIO
20340010	150608	DC 160	1,5	3	220	2"	10 MM	$1.370.000
20340011	150609	DCT 160	1,5	2,8	380	2"	10 MM	$1.247.917
20340012	150610	DC 210	2	3.7	220	2"	10 MM	$1.166.667
20340013	150611	DCT 210	2	3,4	380	2"	10 MM	$1.153.771
20340014	150612	DCT 310	3	7	380	2"	10 MM	$1.046.512
20340015	150616	DCT 410	4	5,5	380	DNM 50	10 MM	$1.952.969
20340016	150617	DCT 560	5,5	6,3	380	DNM 50	10 MM	$1.536.977

MODELO	M3/H	0	6	12	18	24	30	36	39	42	48	51	54
	L/MIN	0	100	200	300	400	500	600	650	700	800	850	900
DC 160	M.C.A	18,9	17,9	16,4	14,3	11,4	7,6	3					
DC 210		23	22,2	20,7	18,6	15,9	12,5	7,4	4,5				
DC 310		26,4	25,4	24,2	22,4	19,9	16,4	12,1	9,1	5,9			
DC 410		33,8	31,6	29,2	26,8	23,9	20,5	16,5	14,4	12	5,9		
DC 560		38,7	36,1	33,9	31,2	28,3	24,7	20,9	18,7	16,3	10,4	6,5	

Términos y Condiciones de Ventas: 1.- (*Código) Producto a pedido, precio referencial. 2.- Valores publicados no incluyen IVA. 3.- Aunque nuestra política de precios es muy competitiva algunos de nuestros precios aquí reflejados pueden cambiar a partir del décimo día del mes, debido a condiciones del mercado. 4.- Los precios válidos de venta son los que se encuentran en la base de datos de sistema SAP en el día de la Nota de Venta. Antes de realizar Orden de Compra o un pago cerciórese del precio vigente con su ejecutivo comercial, venta mesón de sucursal o al (+56) 2 25987000. 5.- Cosmoplas se reserva el derecho de aceptar una orden con precio no actualizado.

ELECTROBOMBA SUMERGIBLE PARA AGUAS NEGRAS

MARCA: PENTAX (ITALIA)
MATERIAL: CUERPO HIERRO FUNDIDO–INOX
TEMPERATURA MÁX: 0–40 °C
RODETE INOXIDABLE TIPO VORTEX
LETRA "G" INDICA FLOTADOR DE NIVEL
INCLUYE: 10 M CABLE H07 RNF
UNIDAD DE VENTA: UNITARIO

CÓDIGO	REF.	MODELO	HP	AMP	V	IMPULSIÓN	ØSÓL	PRECIO
20350031	150393	DG 82 G	0,75	4,5	220	2"	50 MM	$574.468
20350022	150368	DGT 82	0,75	2,1	380	2"	50 MM	$380.040
20350033	150395	DG 80 G	0,75	4,7	220	1 1/2"	35 MM	$484.648
20350003	150031	DGT 80	0,75	2,2	380	1 1/2"	35 MM	$336.000
20350029	150387	DG 80 / 2G	0,75	4,7	220	2"	35 MM	$390.019
20350032	150394	DG 102 G	1	5,3	220	2"	50 MM	$476.189
20350023	150369	DGT 102	1	2,4	380	2"	50 MM	$386.652
20350034	150396	DG 100 G	1	6,2	220	1 1/2"	35 MM	$451.604
20350036	150398	DGT 100	1	2,8	380	1 1/2"	35 MM	$402.174
20350035	150397	DG 100 / 2G	1	6,2	220	2"	35 MM	$547.170
20350037	150515	DGT 100/2	1	2,8	380	2"	35 MM	$540.398

MODELO	M3/H	0	3	6	9	12	15	18	21	24
	L/MIN	0	50	100	150	200	250	300	350	400
DG 82	M.C.A	6,6	6	5,3	4,4	3,6	2,8	2	1,3	
DG 80		8,3	7,4	6,4	5,6	4,8	3,7			
DG 80/2		8,3	7,4	6,4	5,6	4,8	3,7			
DG 102		7,6	7,2	6,5	5,8	5	4,1	3,2	2,2	1,4
DG 100		10,4	9,4	8,7	8,1	7,4	6,6	5,7		
DG 100/2		10,4	9,4	8,7	8,1	7,4	6,6	5,7		

ELECTROBOMBA SUMERGIBLE PARA AGUAS NEGRAS

MARCA: SUBTECK (ITALIA)
MATERIAL: CUERPO HIERRO FUNDIDO–INOX
TEMPERATURA MÁX: 0–35 °C
RODETE INOXIDABLE TIPO VORTEX
VERSIÓN MONOFÁSICA CON INTERRUPTOR DE NIVEL
BOMBAS MONOFÁSICAS CONDENSADOR INCORPORADO
INCLUYE: 10 M CABLE H07 RNF
UNIDAD DE VENTA: UNITARIO

CÓDIGO	REF.	MODELO	HP	AMP	V	IMPULSIÓN	ØSÓL	PRECIO
20350070	264800	DMV M 50-11	1,2	6,6	220	2"	50 MM	$656.409
20350072	264802	DMV 50-11	1,2	2,3	380	2"	50 MM	$976.467
20350074	264804	DMVM 50-13	1,5	8,4	220	2"	50 MM	$1.022.222
20350076	264806	DMV 50-13	1,5	3	380	2"	50 MM	$882.918
20350082	264825	DMVM 50-15	2	12	220	2"	50 MM	$764.706
20350078	264808	DMV 50-15	2	4	380	2"	50 MM	$785.714

MODELO	M3/H	0	3	6	9	12	15	18	21	24	27	30	33	36
	L/MIN	0	50	100	150	200	250	300	350	400	450	500	550	600
DMV (M) 50-11	M.C.A	11	10,5	10	9,3	8,6	7,8	7	6,2	5,2	4,2	3	1,8	
DMV (M) 50-13		12,8	12,2	11,6	11	10,3	9,5	8,6	7,7	6,7	5,7	4,5	3,3	2
DMV (M) 50-15		15	14,4	13,7	13	12,2	11,3	10,4	9,5	8,5	7,4	6,2	4,8	3,5

ELECTROBOMBA SUMERGIBLE PARA AGUAS NEGRAS

PARA AGUAS SUCIAS
MARCA: PENTAX (ITALIA)
MATERIAL: CUERPO HIERRO FUNDIDO–INOX
TEMPERATURA MÁX: 0–40 °C
RODETE INOXIDABLE TIPO BICANAL
LETRA "G" INDICA FLOTADOR DE NIVEL
INCLUYE: 10 M CABLE H07 RNF
UNIDAD DE VENTA: UNITARIO

CÓDIGO	REF.	MODELO	HP	AMP	V	IMPULSIÓN	ØSÓL	PRECIO
20350013	150303	DB 100 (G)	1	5,9	220	2" G	50 MM	$638.391
20350014	150304	DBT 100	1	2,8	380	2" G	50 MM	$472.222
20350015	150306	DB 150 (G)	1,5	8	220	2" G	50 MM	$512.283
20350012	150300	DBT 150	1,5	3	380	2" G	50 MM	$522.807

MODELO	M3/H	0	6	12	18	24	30	36	39
	L/MIN	0	100	200	300	400	500	600	650
DB 100 (G)	M.C.A	11	8,7	7,5	6,3	4,9	3,4	2	
DB 150 (G)		13,6	11,4	9,8	8,6	7,2	5,6	3,9	3

ELECTROBOMBA SUMERGIBLE PARA AGUAS NEGRAS TIPO VORTEX

MARCA: SUBTECK (ITALIA)
CUERPO E IMPULSOR: HIERRO FUNDIDO
TEMPERATURA MÁX: 0–35 °C
RODETE TIPO VORTEX
VERSIÓN MONOFÁSICA CON INTERRUPTOR DE NIVEL
CONDENSADOR INCORPORADO EN EL CUERPO
UNIDAD DE VENTA: UNITARIO

CÓDIGO	REF.	MODELO	HP	AMP	V	IMPULSIÓN	ØSÓL	PRECIO
20350085	264828	DGVM 50-9	1	4,5	220	2" G	50 MM	$1.534.415
20350086	264829	DGVM 50-11	1,5	6,5	220	2" G	50 MM	$1.141.786

MODELO	M3/H	0	6	12	18	24	30	31	35	39
	L/MIN	0	100	200	300	400	500	516	583	650
DGV (M) 50-9	M.C.A	8	7,4	6,9	6,3	5,6	4,8	4	3	1,8
DGV (M) 50-11		9,3	8,8	8,3	7,7	7	6,2	5,3	4,3	3,2

Términos y Condiciones de Ventas: 1.- (*Código) Producto a pedido, precio referencial. 2.- Valores publicados no incluyen IVA. 3.- Aunque nuestra política de precios es muy competitiva algunos de nuestros precios aquí reflejados pueden cambiar a partir del décimo día del mes, debido a condiciones del mercado. 4.- Los precios válidos de venta son los que se encuentran en la base de datos de sistema SAP en el día de la Nota de Venta. Antes de realizar Orden de Compra o un pago cerciórese del precio vigente con su ejecutivo comercial, venta mesón de sucursal o al (+56) 2 25987000. 5.- Cosmoplas se reserva el derecho de aceptar una orden con precio no actualizado.

ELECTROBOMBA SUMERGIBLE PARA AGUAS NEGRAS TIPO "VORTEX"

MARCA: PENTAX (ITALIA)
MATERIAL: FUNDICIÓN
TEMPERATURA MÁX: 0–40 °C
BOMBAS MONOFÁSICAS INCLUYEN CONDENSADOR
1,5 HP: 35 µF–2 HP: 50µF
INCLUYE: 10 M CABLE H07 RNF
UNIDAD DE VENTA: UNITARIO

CÓDIGO	REF.	MODELO	HP	AMP	V	IMPULSIÓN	ØSÓL	PRECIO
20350058	150700	DV 160	1,5	2,5	220	DN 65	50 MM	$1.333.333
20350059	150701	DVT 160	1,5	2,3	380	DN 65	50 MM	$1.483.808
20350060	150702	DV 210	2	2,8	220	DN 65	50 MM	$1.032.435
20350057	150698	DVT 210	2	2,7	380	DN 65	50 MM	$1.218.500
20350056	150696	DVT 310	3	3,3	380	DN 65	50 MM	$1.280.000
20350038	150516	DVT 400	4	4,9	380	DN 80	45 MM	$1.944.104
20350039	150517	DVT 550	5,5	6,1	380	DN 80	45 MM	$1.684.880
20350040	150518	DVT 750	7,5	8,5	380	DN 80	50 MM	$2.646.279
20350041	150519	DVT 1000	10	9,6	380	DN 80	50 MM	$2.946.770

MODELO	M3/H	0	12	24	36	42	48	51	54	60	72	78	84	90	96	108	114	120
	L/MIN	0	200	400	600	700	800	850	900	1000	1200	1300	1400	1500	1600	1800	1900	2000
DV 160	M.C.A	12,2	10,9	8,4	5,6	4,1	2,6											
DV 210		13,7	12,6	9,9	7,0	5,4	4,5	3,8										
DV 310		15,5	14,4	11,6	8,8	7,1	5,4	4,5	3,8									
DVT 400		21,0	19,4	16,6	13,5	12,0	10,4	9,6	8,8	7,2	4,3	2,8						
DVT 550		23,9	22,2	19,3	16,3	14,8	13,2	12,4	11,6	10,0	7,1	5,6	4,1	2,6				
DVT 750		24,2	22,7	20,7	18,7	17,6	16,4	15,8	15,2	13,9	11,1	9,7	8,2	6,8	5,4	2,8		
DVT 1000		26,7	25,2	23,2	21,2	20,0	18,8	18,2	17,6	16,3	13,7	12,3	10,8	9,4	8,0	5,1	3,8	2,6

ELECTROBOMBA SUMERGIBLE PARA AGUAS NEGRAS TIPO "VORTEX"

MARCA: PENTAX (ITALIA)
MATERIAL: FUNDICIÓN
TEMPERATURA MÁX: 0–40 °C
INCLUYE: 10 M CABLE H07 RNF
UNIDAD DE VENTA: UNITARIO

CÓDIGO	REF.	MODELO	HP	AMP	V	IMPULSIÓN	ØSÓL	PRECIO
20350063	150713	DVT 250-4	2	3,3	380	DN 100	50 MM	$1.905.824
(*)20350065	150715	DVT 300-4	3	4,1	380	DN 100	50 MM	$1.744.864
20350067	150717	DVT 400-4	4	4,9	380	DN 100	50 MM	$1.660.474
20350044	150522	DVT 550-4	5,5	7,5	380	DN 100	50 MM	$2.243.155
20350045	150523	DVT 750-4	7,5	9	380	DN 100	50 MM	$2.711.630

(*) Producto a pedido, precio referencial.

MODELO	M3/H	0	12	24	36	48	60	72	84	96	108	120	144	168	180	192	204
	L/MIN	0	200	400	600	800	1000	1200	1400	1600	1800	2000	2400	2800	3000	3200	3400
DVT 250-4	M.C.A	8,7	8,3	7,8	7,1	6,4	5,5	4,6	3,5	2,3							
DVT300-4		10,1	9,6	9,0	8,4	7,7	6,8	5,8	4,8	3,6	2,4						
DVT 400-4		11,8	11,3	10,7	10,0	9,2	8,3	7,3	6,2	5,0	3,7	2,3					
DVT 550-4		12,6	12,5	12,2	12,0	11,4	11,0	10,3	9,8	9,1	8,5	7,6	5,7	3,7	2,6		
DVT 750-4		14,7	14,5	14,2	14,0	13,3	13,0	12,4	12,0	11,2	10,6	9,6	7,9	5,9	4,8	3,7	2,6

ELECTROBOMBA SUMERGIBLE PARA AGUAS NEGRAS MONOCANAL

MARCA: PENTAX (ITALIA)
MATERIAL: FUNDICIÓN
TEMPERATURA MÁX: 0–40 °C
BOMBAS MONOFÁSICAS INCLUYEN CONDENSADOR
1,5 HP: 35 µF–2 HP: 50 µF
INCLUYE: 10 M CABLE H07 RNF
UNIDAD DE VENTA: UNITARIO

CÓDIGO	REF.	MODELO	HP	AMP	V	IMPULSIÓN	ØSÓL	PRECIO
20350061	150710	DM 160	1,5	2,8	220	DN 65	50 MM	$1.176.471
20350062	150712	DMT 160	1,5	2,6	380	DN 65	50 MM	$1.488.642
20350064	150714	DM 210	2	3,3	220	DN 65	50 MM	$1.461.467
20350066	150716	DMT 210	2	3,1	380	DN 65	50 MM	$1.283.983
20350068	150718	DMT 310	3	4,1	380	DN 65	50 MM	$1.302.128
20350042	150520	DMT 560	5,5	6	380	DN 80	50 MM	$1.746.304
20350043	150521	DMT 1000	10	9,6	380	DN 80	50 MM	$2.622.222

MODELO	M3/H	0	6	12	18	24	30	36	42	48	54	60	66	72	78	84	96	108	120	132	144
	L/MIN	0	100	200	300	400	500	600	700	800	900	1000	1100	1200	1300	1400	1600	1800	2000	2200	2400
DMT 160	M.C.A	17,0	15,3	13,8	12,3	11,0	9.8	8,4	7,1	5,5	3,8										
DMT 210		19,9	18,4	16,7	15,2	13,8	12,4	11,3	10,1	8,6	7,0	5,2									
DMT 310		23,9	22,2	20,6	19,1	17,8	16,3	15,0	13,8	12,3	10,9	9,1	6,4								
DMT 560		29,1	27,5	25,8	24,1	22,5	21,1	19,8	18,6	17,4	16,1	14,7	13,1	11,4	8,9						
DMT 1000		34,9	32,7	30,9	29,5	28,3	27,2	26,1	24,9	23,7	22,5	21,3	20,0	18,7	17,4	16,1	13,2	10,2	7,4	4,6	2,1

Términos y Condiciones de Ventas: 1.- (*Código) Producto a pedido, precio referencial. 2.- Valores publicados no incluyen IVA. 3.- Aunque nuestra política de precios es muy competitiva algunos de nuestros precios aquí reflejados pueden cambiar a partir del décimo día del mes, debido a condiciones del mercado. 4.- Los precios válidos de venta son los que se encuentran en la base de datos de sistema SAP en el día de la Nota de Venta. Antes de realizar Orden de Compra o un pago cerciórese del precio vigente con su ejecutivo comercial, venta mesón de sucursal o al (+56) 2 25987000. 5.- Cosmoplas se reserva el derecho de aceptar una orden con precio no actualizado.

ELECTROBOMBA SUMERGIBLE PARA AGUAS NEGRAS SISTEMA TRITURADOR

MARCA: PENTAX (ITALIA)
MATERIAL: FUNDICIÓN
TEMPERATURA MÁX: 0–40 °C
INCLUYE: 10 M CABLE H07 RNF
INSTALACIÓN PORTÁTIL
UNIDAD DE VENTA: UNITARIO

CÓDIGO	REF.	MODELO	HP	AMP	V	IMPULSIÓN	Ø SÓL	PRECIO
20350052	150613	DTR 160	1,5	2,6	220	2”	2"	$1.291.667
20350053	150614	DTRT 1600	1,5	2,5	380	2”	2"	$1.416.667
20350046	150524	DTRT210	2	3	380	2”	2"	$1.370.074
20350054	150615	DTR 210	2	2,8	220	2”	2"	$1.250.000
20350047	150525	DTRT 310	3	3,2	380	2”	2"	$1.500.000
20350048	150554	DTRT 410	4	4,5	380	DN 50	2"	$2.373.779
20350010	150051	DTRT 750	7,5	8	400/690	DN 65	2"	$2.652.174
20350011	150052	DTRT 1000	10	9,1	400/690	DN 65	2"	$3.005.710

MODELO	M3/H	0	3	6	9	12	15	18	21	21,6
	L/MIN	0	50	100	150	200	250	300	350	360
DTR 160	M.C.A	19,4	18,5	17,3	16	14,2	12,3	9,9		
DTR 210		22,1	21,3	20,3	19,1	17,7	16	13,4		
DTR 310		26,1	25,2	24,3	23,3	22	20,3	18,2		
DTR 410		33,5	31,8	30,1	28,5	26,4	24,4	21,6		
DTR 750		47,8	46,2	44,5	42,7	40,8	38,9	36,1	26,7	11
DTR 1000		54,6	52,7	51	49,2	47,1	45,1	42,7	34	15

ACCESORIOS PARA BOMBAS SUMERGIBLES PARA AGUAS NEGRAS

MARCA: PENTAX (ITALIA)
MATERIAL: FUNDICIÓN
INCLUYE: 10 M CABLE H07 RNF
INSTALACIÓN PORTÁTIL
UNIDAD DE VENTA: UNITARIO

CÓDIGO	REF.	MODELO	IMPULSIÓN	PRECIO
20370000	150720	PIE DE ACOPLE	50 MM	$343.000
20370003	150750	PIE DE ACOPLE	65 MM	$312.381
20370001	150748	PIE DE ACOPLE	80 MM	$386.792
20370002	150749	PIE DE ACOPLE	100 MM	$385.000

CUADRO DE CONTROL PARA BOMBAS

USO: PARA INSTALACIÓN DE BOMBAS SUPERFICIE O BOMBAS SUMERGIBLES
PROTECCIÓN CONTRA SOBRETENSIÓN, SOBRECARGA, MARCHA EN VACÍO

CÓDIGO	REF.	MODELO	HP	AMP	V	CANTIDAD BOMBAS	PRECIO
20800005	153536	PENTAX CONTROLADOR UNA BOMBA QSM, 220 VAC (2-18 A)	0,5 A 3	2 A 18	220	1	$245.283
20800004	153534	PENTAX CONTROLADOR UNA BOMBA QSMT 10, 380 VAC (2-16 A)	0,75 A 10	2 A 16	380	1	$406.900
20800003	153532	PENTAX CONTROLADOR 2 BOMBAS Q2SM 3, 220 VAC (2-18 A)	0,5 A 3	2 A 18	220	2	$284.472
20800002	153530	PENTAX CONTROLADOR 2 BOMBAS Q2SMT 15, 380 VAC (16-25 A)	10 A 20	16 A 25	380	2	$622.356

SUMERGIBLES NORIA

BOMBA SUMERGIBLE MONOBLOCK 5”

MARCA: PENTAX (ITALIA)
MATERIAL: ACERO INOXIDABLE
TEMPERATURA MÁX: -5–40 °C
20 METROS DE CABLE H07RN-F
BOMBAS MONOFÁSICAS INCLUYEN PERA DE NIVEL
UNIDAD DE VENTA: UNITARIO

CÓDIGO	REF.	MODELO	HP	AMP	µF	V	IMPULSIÓN	PRECIO
20360000	150526	5 PES 3/4 G	0,75	4,5	16	220	1 1/4"	$943.706
20360001	150527	5 PES 3/5 G	1	4,8	20	220	1 1/4"	$639.830
20360002	150528	5 PES 3/7 G	1,2	6,6	30	220	1 1/4"	$831.250
20360003	150529	5 PES 3/8 G	1,5	7,2	30	220	1 1/4"	$779.094
20360004	150556	5 PES 5/4 G	1	5,4	20	220	1 1/4"	$766.667
20360005	150557	5 PES 5/5 G	1,2	6,5	30	220	1 1/4"	$929.433
20360006	150558	5 PES 5/6 G	1,5	7,6	30	220	1 1/4"	$846.154

MODELO	M3/H	0	1,2	1,8	2,4	3,0	3,6	4,2	4,8	6,0	7,2
	L/MIN	0	20	30	40	50	60	70	80	100	120
5 PES 3/4 G	M.C.A	45	42	39	36	32	28	23			
5 PES 3/5 G		56	52	48	44	40	34	28			
5 PES 3/7 G		78	72	68	62	56	48	40			
5 PES 3/8 G		90	82	78	71	64	56	46			
5 PES 5/4 G		45			41	39	38	36	34	29	22
5 PES 5/5 G		56			51	49	47	45	42	36	27
5 PES 5/6 G		68			61	59	57	54	51	43	32

BOMBA SUMERGIBLE MONOBLOCK 5”

MARCA: SUBTECK (ITALIA)
MATERIAL: COMPLETA EN AC. INOX
TEMPERATURA MÁX: -5–40 °C
20 METROS DE CABLE H07RN-F
BOMBAS MONOFÁSICAS INCLUYEN PERA DE NIVEL
UNIDAD DE VENTA: UNITARIO

CÓDIGO	REF.	MODELO	HP	AMP	µF	V	IMPULSIÓN	Ø SÓL	PRECIO
20360007	264004	CRX 3/5 M	1	4,8	20	220	1 1/4"	18	$696.078

MODELO	M3/H	0	1,0	1,5	2,0	2,5	3,0	3,5	4,0	4,5
	L/MIN	0	17	25	33	42	50	59	67	75
CRX 3/5 M	M.C.A	56	53	50	47	44	40	36	31	26

Términos y Condiciones de Ventas: 1.- (*Código) Producto a pedido, precio referencial. 2.- Valores publicados no incluyen IVA. 3.- Aunque nuestra política de precios es muy competitiva algunos de nuestros precios aquí reflejados pueden cambiar a partir del décimo día del mes, debido a condiciones del mercado. 4.- Los precios válidos de venta son los que se encuentran en la base de datos de sistema SAP en el día de la Nota de Venta. Antes de realizar Orden de Compra o un pago cerciórese del precio vigente con su ejecutivo comercial, venta mesón de sucursal o al (+56) 2 25987000. 5.- Cosmoplas se reserva el derecho de aceptar una orden con precio no actualizado.

BOMBA SUMERGIBLE MONOBLOCK 5”

MARCA: SUBTECK (ITALIA)
MATERIAL: COMPLETA EN AC. INOX
TEMPERATURA MÁX: -5–40 °C
20 METROS DE CABLE H07RN-F
BOMBAS MONOFÁSICAS INCLUYEN PERA DE NIVEL
UNIDAD DE VENTA: UNITARIO

CÓDIGO	REF.	MODELO	HP	AMP	µF	V	IMPULSIÓN	Ø SÓL	PRECIO
20360011	264026	CRX 5/6 M	1,5	7,6	30	220	1 1/4"	19,5	$899.944
20360013	264040	CRX 5/9 T	3	4,8	-	380	1 1/4"	23,5	$906.019

MODELO	M3/H	0	1	2	3	4	4,5	5	6	7,5
	L/MIN	0	17	33	50	67	75	83	100	125
CRX 5/6 M	M.C.A	68	65	63	59	55	53	50	43	29
CRX 5/9 T		101	98	94	89	83	79	75	65	44

BOMBA SUMERGIBLE MONOBLOCK 5”

MARCA: SUBTECK (ITALIA)
MATERIAL: COMPLETA EN AC. INOX
TEMPERATURA MÁX: -5–40 °C
20 METROS DE CABLE H07RN-F
BOMBAS MONOFÁSICAS INCLUYEN PERA DE NIVEL
UNIDAD DE VENTA: UNITARIO

CÓDIGO	REF.	MODELO	HP	AMP	µF	V	IMPULSIÓN	Ø SÓL	PRECIO
20360014	264046	CRX 9/3 M	1,5	6,7	30	220	1 1/4"	18,5	$813.958
20360015	264048	CRX 9/4 M	2	9,5	35	220	1 1/4"	21,5	$1.441.377

MODELO	M3/H	0	5	6	7	8	9	10	11	13,5
	L/MIN	0	83	100	117	133	150	167	183	225
CRX 9/3 M	M.C.A	35	31	31	30	26	27	26	23	15
CRX 9/4 M		46	42	41	39	38	36	34	31	20

POZO PROFUNDO

ELECTROBOMBA POZO 3”

MARCA: DURA PUMPS
ORIGEN: R.P.C
CUERPO: ACERO INOXIDABLE
IMPULSOR: POLICARBONATO LEXAN 141R
INCLUYE: MOTOR Y 30M DE CABLE (4 CONDUCTORES) Y TABLERO DE ARRANQUE
DESCARGA Y SOPORTE ASPIRACIÓN BRONCE
UNIDAD DE VENTA: UNITARIO

CÓDIGO	REF.	MODELO	HP	V	KG	IMPULSIÓN	PRECIO
20440196	152570	3SGM1,8/14-0,37	0,5	220	8	1”	$130.000
20440197	152572	3SGM1,8/27-075	1	220	12	1”	$150.000

MODELO	M3/H	0	0,3	0,6	0,9	1,2	1,5	1,8	2,1	2,4	2,7
	L/MIN	0	5	10	15	20	25	30	35	40	45
3S 1,8-14	M.C.A	60	59	59	57	54	51	46	40	32	23
3S 1,8-27		115	114	113	110	105	98	88	76	62	44

CÓDIGO	REF.	MODELO	HP	V	KG	IMPULSIÓN	PRECIO
20440198	20440198	3SPM2,5/15-0,55	0,75	220	11,5	1”	$270.833

MODELO	M3/H	0	0,6	0,9	1,2	1,5	1,8	2,1	2,4	2,7	3	3,6
	L/MIN	0	10	15	20	25	30	35	40	45	50	60
3SPM2,5/15	M.C.A	62	60	58	58	56	54	51	47	44	40	25

CÓDIGO	REF.	MODELO	HP	V	KG	IMPULSIÓN	PRECIO
20440199	20440199	3SPM4/9-0,37	0,5	220	8	1-1/4”	$229.167
20440200	20440200	3SPM4/16-0,75	1	220	12,5	1-1/4”	$246.802

MODELO	M3/H	0	0,6	1,2	1,8	2,4	3	3,6	4,2	4,8	5,4
	L/MIN	0	10	20	30	40	50	60	70	80	90
3SPM4/9	M.C.A	37	37	36	35	33	32	28	24	19	12
3SPM4/16		66	66	65	62	59	56	50	42	34	21

Términos y Condiciones de Ventas: 1.- (*Código) Producto a pedido, precio referencial. 2.- Valores publicados no incluyen IVA. 3.- Aunque nuestra política de precios es muy competitiva algunos de nuestros precios aquí reflejados pueden cambiar a partir del décimo día del mes, debido a condiciones del mercado. 4.- Los precios válidos de venta son los que se encuentran en la base de datos de sistema SAP en el día de la Nota de Venta. Antes de realizar Orden de Compra o un pago cerciórese del precio vigente con su ejecutivo comercial, venta mesón de sucursal o al (+56) 2 25987000. 5.- Cosmoplas se reserva el derecho de aceptar una orden con precio no actualizado.

ELECTROBOMBA SUMERGIBLE 4” PARA POZO PROFUNDO

MARCA: DURA
ORIGEN: R.P.C
CUERPO: ACERO INOXIDABLE
IMPULSOR: POLICARBONATO LEXAN 141R
INCLUYE: MOTOR Y 20 M DE CABLE (4 CONDUCTORES) Y TABLERO DE ARRANQUE
DESCARGA Y SOPORTE ASPIRACIÓN BRONCE
UNIDAD DE VENTA: UNITARIO

CÓDIGO	REF.	MODELO	HP	AMP	V	LARGO (MM)	KG	IMPULSIÓN	PRECIO
20420396	152550	DURA 4SGM2/11	0,75	5,5	220	220	3,8	1-1/4"	$238.673
20420397	152551	DURA 4SGM2/14	1	7	220	220	4,5	1-1/4"	$284.483
20420398	152552	DURA 4SGM2/19	1,5	9	220	220	5,5	1-1/4"	$396.552

MODELO	M3/H	0	0,3	0,6	0,9	1,2	1,5	1,8	2,1	2,4	2,7	3,0	3,3
	L/MIN	0	5	10	15	20	25	30	35	40	45	50	55
4SGM2/11	M.C.A	80	80	79	77	74	71	67	62	56	49	41	32
4SGM2/14		102	100	99	97	93	89	84	82	70	62	51	41
4SGM2/19		140	137	135	133	127	122	115	107	98	86	71	57

CÓDIGO	REF.	MODELO	HP	AMP	V	LARGO (MM)	KG	IMPULSIÓN	PRECIO
20440053	152540	DURA 4SGM4/7	0,75	5,5	220	744	3,2	1 1/4"	$262.071
20420399	152553	DURA 4SGM4/8	1	7,3	220	798	3,4	1 1/4"	$261.240
20440054	152542	DURA 4SGM4/10	1	8,3	220	856	3,8	1 1/4"	$283.370
20420400	152554	DURA 4SGM4/14	1,5	10,4	220	1008	4,7	1 1/4"	$308.365
20420401	152555	DURA 4SGM4/18	2	13,3	220	1239	5,7	1 1/4"	$336.302
20420402	152556	DURA 4SGM4/24	3	18	220	1503	7,1	1 1/4"	$445.000

MODELO	M3/H	0	0,6	1,2	1,8	2,4	3,0	3,6	4,2	4,8	5,4	6
	L/MIN	0	10	20	30	40	50	60	70	80	90	100
4SGM4/7	M.C.A	50	48	47	46	44	40	36	31	25	18	9
4SGM4/8		59	57	55	53	51	47	43	37	29	21	11
4SGM4/10		74	71	69	66	64	59	54	46	36	26	14
4SGM4/14		104	99	97	95	90	84	76	65	53	39	21
4SGM4/18		133	127	124	120	115	107	97	84	68	51	29
4SGM4/24		178	171	167	162	155	145	133	115	94	71	40

CÓDIGO	REF.	MODELO	HP	AMP	V	LARGO (MM)	KG	IMPULSIÓN	PRECIO
20420403	152557	DURA 4SGM6/7	1	7,3	220	781	3,3	1,5"	$262.115
20440055	152544	DURA 4SGM6/9	1,5	9	220	878	3,7	1,5"	$338.636
20440056	152546	DURA 4SGM6/14	2	13,3	220	1112	5	1,5"	$350.877
20420404	152558	DURA 4SGM6/20	3	18	220	1421	6,6	1,5"	$586.207

MODELO	M3/H	0	1,2	2,4	3,6	4,8	6	7,2	8,4
	L/MIN	0	20	40	60	80	100	120	140
4SGM6/7	M.C.A	46	42	39	37	34	30	23	14
4SGM6/9		59	55	51	48	44	39	29	18
4SGM6/14		92	86	78	75	68	61	45	28
4SGM6/20		133	125	113	107	98	87	64	40

CÓDIGO	REF.	MODELO	HP	AMP	V	LARGO (MM)	KG	IMPULSIÓN	PRECIO
20420405	152559	DURA 4SGM12/8	2	13,3	220	1092	5,2	2"	$361.947
20440057	152548	DURA 4SGM12/12	3	18	220	1432	7,1	2"	$506.643

MODELO	M3/H	0	1,8	3,6	5,4	7,2	9,0	10,8	12,6	14	16
	L/MIN	0	30	60	90	120	150	180	210	240	270
4SGM12/8	M.C.A	53	50	48	45	41	37	32	26	19	10
4SGM12/12		78	76	72	67	62	56	49	42	32	20

CÓDIGO	REF.	MODELO	HP	AMP	V	LARGO (MM)	KG	IMPULSIÓN	PRECIO
20420406	152560	DURA 4SGM16/9	3	18	220	1469	6,8	2"	$467.933

MODELO	M3/H	0	3,0	6,0	9,0	12,0	15,0	18,0	21,0
	L/MIN	0	50	100	150	200	250	300	350
4SGM16/9	M.C.A	53	51	47	42	36	29	19	5

BOMBA SUMERGIBLE PERIFÉRICA 4” PARA POZO PROFUNDO (PARTE HIDRÁULICA)

MARCA: GIRO PUMPS
ORIGEN: R.P.C
BOCA IMPULSIÓN: FUNDIDO NIQUELADO
CAMISA EXTERIOR: ACERO INOXIDABLE
RODETE: LATÓN

CÓDIGO	REF.	MODELO	HP	KG	IMPULSIÓN	PRECIO
20440058	152600	GIROPUMPS 4SGM2/8/0,5 HP	0,5	1- 1,4”	3,2	$82.784
20440060	152604	GIROPUMPS 4SGM2/14/1 HP	1	1- 1,4”	4,5	$101.609
20440061	152606	GIROPUMPS 4SGM2/19/1,5 HP	1,5	1- 1,4”	5,5	$123.609

MODELO	M3/H	0	0,3	0,6	0,9	1,2	1,5	1,8	2,1	2,4	2,7	3,0	3,3
	L/MIN	0	5	10	15	20	25	30	35	40	45	50	55
GIRO PUMPS 4SGM2/8/0,5 HP	M.C.A	58	56	55	54	52	50	46	43	38	34	27	21
GIRO PUMPS 4SGM2/14/1 HP		102	100	99	97	93	89	84	82	70	62	51	41
GIRO PUMPS 4SGM2/19/1,5 HP		140	137	135	137	127	122	115	107	98	86	71	57

CÓDIGO	REF.	MODELO	HP	KG	IMPULSIÓN	PRECIO
20440062	152608	GIRO PUMPS 4SGM3/9/ 0,75 HP	0,75	1-1/4"	3,4	$205.000
20440063	152610	GIRO PUMPS 4SGM3/11/ 1 HP	1	1-1/4"	3,8	$270.986
20440064	152612	GIRO PUMPS 4SGM3/15/ 1,5 HP	1,5	1-1/4"	4,6	$189.655

MODELO	M3/H	0	0,6	1,2	1,8	2,4	3	3,6	4,2	4,8
	L/MIN	0	10	20	30	40	50	60	70	80
GIRO PUMPS 4SGM3/9/ 0,75 HP	M.C.A	65	64	63	60	55	48	40	30	19
GIRO PUMPS 4SGM3/11/ 1 HP		81	79	78	75	68	60	49	37	24
GIRO PUMPS 4SGM3/15/ 1,5 HP		110	108	106	102	96	84	68	49	28

Términos y Condiciones de Ventas: 1.- (*Código) Producto a pedido, precio referencial. 2.- Valores publicados no incluyen IVA. 3.- Aunque nuestra política de precios es muy competitiva algunos de nuestros precios aquí reflejados pueden cambiar a partir del décimo día del mes, debido a condiciones del mercado. 4.- Los precios válidos de venta son los que se encuentran en la base de datos de sistema SAP en el día de la Nota de Venta. Antes de realizar Orden de Compra o un pago cerciórese del precio vigente con su ejecutivo comercial, venta mesón de sucursal o al (+56) 2 25987000. 5.- Cosmoplas se reserva el derecho de aceptar una orden con precio no actualizado.

BOMBA SUMERGIBLE PERIFÉRICA 4" PARA POZO PROFUNDO (PARTE HIDRÁULICA)

MARCA: GIRO PUMPS
ORIGEN: R.P.C
BOCA IMPULSIÓN: FUNDIDO NIQUELADO
CAMISA EXTERIOR: ACERO INOXIDABLE
RODETE: LATÓN

CÓDIGO	REF.	MODELO	HP	KG	IMPULSIÓN	PRECIO
20440065	152614	GIRO PUMPS 4SGM4/8/ 1 HP	1	1-1/4"	3,4	$110.000
20440066	152616	GIRO PUMPS 4SGM4/14/ 1,5 HP	1,5	1-1/4"	4,7	$117.676
20440068	152620	GIRO PUMPS 4SGM4/32/ 4 HP	4	1-1/4"	9,2	$161.259

MODELO	M3/H	0	0,6	1,2	1,8	2,4	3,0	3,6	4,2	4,8	5,4	6,0
	L/MIN	0	10	20	30	40	50	60	70	80	90	100
GIRO PUMPS 4SGM4/8/ 1 HP	M.C.A	59	57	55	53	51	47	43	37	29	21	11
GIRO PUMPS 4SGM4/14/ 1,5 HP		104	99	97	95	90	84	76	65	53	39	21
GIRO PUMPS 4SGM4/32/ 4 HP		239	232	224	217	208	194	174	149	121	88	51

CÓDIGO	REF.	MODELO	HP	KG	IMPULSIÓN	PRECIO
20440069	152622	GIRO PUMPS 4SGM6/7/ 1 HP	1	1-1/2"	3,3	$95.032
20440070	152624	GIRO PUMPS 4SGM6/9/ 1,5 HP	1,5	1-1/2"	3,7	$117.429
20440071	152626	GIRO PUMPS 4SGM6/14/ 2 HP	2	1-1/2"	5	$135.000
20440072	152628	GIRO PUMPS 4SGM6/20/ 3 HP	3	1-1/2"	6,6	$217.036

MODELO	M3/H	0	1,2	2,4	3,6	4,8	6	7,2	8,4
	L/MIN	0	20	40	60	80	100	120	140
GIRO PUMPS 4SGM6/7/ 1 HP	M.C.A	46	42	39	37	34	30	23	14
GIRO PUMPS 4SGM6/9/ 1,5 HP		59	55	51	48	44	39	29	18
GIRO PUMPS 4SGM6/14/ 2 HP		92	86	78	75	68	61	45	28
GIRO PUMPS 4SGM6/20/ 3 HP		133	125	113	107	98	87	64	40

CÓDIGO	REF.	MODELO	HP	KG	IMPULSIÓN	PRECIO
20440073	152630	GIRO PUMPS 4SGM10/7/ 1,5 HP	1,5	2"	3,6	$120.000
20440074	152632	GIRO PUMPS 4SGM10/10/ 2 HP	2	2"	4,5	$120.000
20440075	152634	GIRO PUMPS 4SGM10/14/ 3 HP	3	2"	5,8	$385.000
20440076	152636	GIRO PUMPS 4SG10/18/ 4 HP	4	2"	6,8	$130.640
20440078	152640	GIRO PUMPS 4SG10/34/ 10 HP	10	2"	10,7	$958.424

MODELO	M3/H	0	1,8	3,6	5,4	7,2	9	10,8	12,6
	L/MIN	0	30	60	90	120	150	180	210
GIRO PUMPS 4SGM10/7/ 1,5 HP	M.C.A	43	42	40	39	36	33	27	15
GIRO PUMPS 4SGM10/10/ 2 HP		63	61	58	55	53	46	38	21
GIRO PUMPS 4SGM10/14/ 3 HP		90	89	82	77	74	64	49	26
GIRO PUMPS 4SG10/18/ 4 HP		113	110	102	99	95	83	66	41
GIRO PUMPS 4SG10/34/ 10 HP		206	202	191	184	175	155	121	72

CÓDIGO	REF.	MODELO	HP	KG	IMPULSIÓN	PRECIO
20440079	152642	GIRO PUMPS 4SGM12/8/ 2 HP	2	2"	15	$149.091

MODELO	M3/H	0	1,8	3,6	5,4	7,2	9	10,8	12,6	14,4	16,2
	L/MIN	0	30	60	90	120	150	180	210	240	270
GIRO PUMPS 4SGM12/8/ 2 HP	M.C.A	53	50	48	45	41	37	32	26	19	10

CÓDIGO	REF.	MODELO	HP	KG	IMPULSIÓN	PRECIO
20440081	152646	GIRO PUMPS 4SGM16/9/ 3 HP	3	2"	6,8	$158.083
20440082	152648	GIRO PUMPS 4SG16/16/ 5,5 HP	5,5	2"	10,4	$584.024
20440083	152650	GIRO PUMPS 4SG16/20/ 7,5 HP	7,5	2"	12,5	$428.571

MODELO	M3/H	0	3	6	9	12	15	18	21
	L/MIN	0	50	100	150	200	250	300	350
GIRO PUMPS 4SGM16/9/ 3 HP	M.C.A	53	51	47	42	36	29	19	5
GIRO PUMPS 4SG16/16/ 5,5 HP		96	93	88	80	69	58	39	10
GIRO PUMPS 4SG16/20/ 7,5 HP		120	117	110	100	86	72	49	12

PARTE HIDRÁULICA 4"

MARCA: PENTAX (ITALIA)
CUERPO: ACERO INOXIDABLE
IMPULSOR: POLICARBONATO
TEMPERATURA MÁXIMA: 35°C
UNIDAD DE VENTA: UNITARIO

CÓDIGO	REF.	MODELO	HP	KG	IMPULSIÓN	PRECIO
20440002	152316	4S 25 / 13A	0,5	3,7	1 1/4"	$160.784
20440003	152317	4S 25 / 19A	0,75	4,7	1 1/4"	$177.000
20440005	152319	4S 25 / 38A	1,5	8,2	11/4"	$352.246

MODELO	M3/H	0	0,3	0,6	0,9	1,2	1,5
	L/MIN	0	5	10	15	20	25
4S 25 / 13A	M.C.A	86	78	70	56	42	23
4S 25 / 19A		126	118	105	86	60	30
4S 25 / 38A		253	234	208	169	117	52

CÓDIGO	REF.	MODELO	HP	KG	IMPULSIÓN	PRECIO
20440006	152320	4S 50 / 7A	0,5	2,9	1 1/4"	$123.333
20440007	152321	4S 50 / 10A	0,75	3,5	1 1/4"	$201.788
20440008	152322	4S 50 / 14A	1	4,2	1 1/4"	$163.479
20440009	152323	4S 50 / 20A	1,5	5,3	1 1/4"	$194.654
20440011	152325	4S 50 / 40A	3	10,1	1 1/4"	$529.675

MODELO	M3/H	0	1,2	1,5	1,8	2,4	3
	L/MIN	0	20	25	30	40	50
4S 50 / 7A	M.C.A	47	42	40	36	29	19
4S 50 / 10A		67	60	56	52	41	27
4S 50 / 14A		93	83	79	73	57	37
4S 50 / 20A		133	119	113	104	82	53
4S 50 / 40A		267	238	226	208	164	106

Términos y Condiciones de Ventas: 1.- (*Código) Producto a pedido, precio referencial. 2.- Valores publicados no incluyen IVA. 3.- Aunque nuestra política de precios es muy competitiva algunos de nuestros precios aquí reflejados pueden cambiar a partir del décimo día del mes, debido a condiciones del mercado. 4.- Los precios válidos de venta son los que se encuentran en la base de datos de sistema SAP en el día de la Nota de Venta. Antes de realizar Orden de Compra o un pago cerciórese del precio vigente con su ejecutivo comercial, venta mesón de sucursal o al (+56) 2 25987000. 5.- Cosmoplas se reserva el derecho de aceptar una orden con precio no actualizado.

PARTE HIDRÁULICA 4”

MARCA: PENTAX (ITALIA)
CUERPO: ACERO INOXIDABLE
IMPULSOR: POLICARBONATO
TEMPERATURA MÁXIMA: 35°C

CÓDIGO	REF.	MODELO	HP	KG	IMPULSIÓN	PRECIO
20440013	152327	4S 70 / 5A	0,5	2,5	1 1/4"	$107.843
20440014	152328	4S 70 / 8A	0,75	2,9	1 1/4"	$191.552
20440015	152329	4S 70 / 11A	1	3,4	1 1/4"	$212.310
20440016	152330	4S 70 / 16A	1,5	4,2	1 1/4"	$239.590
20440017	152331	4S 70 / 21A	2	5	1 1/4"	$198.380

MODELO	M3/H	0	1,2	1,5	1,8	2,1	2,4	2,7	3	3,6	4,2
	L/MIN	0	20	25	30	35	40	45	50	60	70
4S 70 / 5A	M.C.A	34	32	31	30	29	28	26	24	19	13
4S 70 / 8A		54	51	50	49	46	43	41	38	30	19
4S 70 / 11A		72	68	66	64	61	58	54	49	38	26
4S 70 / 16A		106	101	98	95	89	83	77	70	54	33
4S 70 / 21A		142	135	132	127	122	115	108	100	79	49
4S 70 / 32A		208	200	194	187	177	165	152	138	104	62

CÓDIGO	REF.	MODELO	HP	KG	IMPULSIÓN	PRECIO
20440020	152334	4S 100 / 7A	0,75	3	1 1/4"	$124.260
20440021	152335	4S 100 / 9A	1	3,3	1 1/4"	$182.522
20440022	152336	4S 100 / 14A	1,5	4,1	1 1/4"	$220.646
20440023	152337	4S 100 / 18A	2	4,7	1 1/4"	$296.692
20440024	152338	4S 100 / 27A	3	6,2	1 1/4"	$331.504

MODELO	M3/H	0	1,5	1,8	2,1	2,4	2,7	3	3,6	4,2	4,8	5,4	6
	L/MIN	0	25	30	35	40	45	50	60	70	80	90	100
4S 100 / 7A	M.C.A	46	43	42	41	40	39	37	33	28	21	13	7
4S 100 / 9A		59	55	54	52	51	49	47	43	37	28	20	10
4S 100 / 14A		93	87	86	83	81	79	76	68	58	47	33	20
4S 100 / 18A		120	113	111	108	105	102	98	88	75	60	42	25
4S 100 / 27A		175	164	161	157	152	147	141	127	109	87	61	35

CÓDIGO	REF.	MODELO	HP	KG	IMPULSIÓN	PRECIO
20440027	152341	4S 140 / 7A	1	3,7	2"	$136.686
20440028	152342	4S 140 / 10A	1,5	4,6	2"	$179.592
20440029	152343	4S 140 / 14A	2	5,7	2"	$207.445
20440030	152344	4S 140 / 20A	3	7,5	2"	$265.895
20440032	152346	4S 140 / 36A	5,5	12,2	2"	$717.478

MODELO	M3/H	0	3	3,6	4,2	4,8	5,4	6	7,2	8,4
	L/MIN	0	50	60	70	80	90	100	120	140
4S 140 / 7A	M.C.A	42	36	34	32	30	28	25	19	11
4S 140 / 10A		62	53	51	48	45	41	38	29	18
4S 140 / 14A		90	77	74	71	68	63	59	46	28
4S 140 / 20A		125	107	102	97	92	86	80	62	40
4S 140 / 36A		221	190	181	173	164	154	143	112	72

CÓDIGO	REF.	MODELO	HP	KG	IMPULSIÓN	PRECIO
20440034	152348	4S 200 / 4A	1	2,8	2"	$122.233
20440035	152349	4S 200 / 6A	1,5	3,4	2"	$144.681
20440036	152350	4S 200 / 8A	2	4	2"	$196.407
20440037	152351	4S 200 / 13A	3	5,5	2"	$199.470
20440038	152352	4S 200 / 17A	4	6,6	2"	$281.250
20440040	152354	4S 200 / 32A	7,5	11	2"	$477.778

MODELO	M3/H	0	4,8	5,4	6	7,2	8,4	9,6	10,8	12
	L/MIN	0	80	90	100	120	140	160	180	200
4S 200 / 4A	M.C.A	26	24	23	22	21	19	17	15	12
4S 200 / 6A		39	36	35	34	32	29	26	22	17
4S 200 / 8A		52	48	47	46	43	39	35	29	24
4S 200 / 13A		82	75	73	71	66	59	50	40	30
4S 200 / 17A		108	98	96	94	87	79	70	58	46
4S 200 / 32A		202	182	178	172	160	143	125	105	80

CÓDIGO	REF.	MODELO	HP	KG	IMPULSIÓN	PRECIO
20440041	152355	4S 260 / 7A	2	5,3	2"	$205.474
20440042	152356	4S 260 / 10A	3	6,7	2"	$284.444
20440043	152357	4S 260 / 14A	4	8,6	2"	$424.700
20440044	152358	4S 260 / 19A	5,5	11	2"	$421.176
20440045	152359	4S 260 / 26A	7,5	14,3	2"	$551.664

MODELO	M3/H	0	6	7,2	8,4	9,6	10,8	12	13	14,4	16
	L/MIN	0	100	120	140	160	180	200	220	240	260
4S 260 / 7A	M.C.A	45	37	36	33	31	28	25	22	18	14
4S 260 / 10A		64	54	52	48	44	41	36	32	26	20
4S 260 / 14A		89	76	72	67	62	56	49	43	35	28
4S 260 / 19A		120	102	97	91	89	76	68	58	48	37
4S 260 / 26A		163	136	129	120	111	100	87	75	61	48

CÓDIGO	REF.	MODELO	HP	KG	IMPULSIÓN	PRECIO
20440046	152360	4S 400 / 8A	3	6,3	2"	$244.160
20440047	152361	4S 400 / 11A	4	8,1	2"	$434.465
20440048	152362	4S 400 / 15A	5,5	10,5	2"	$540.373
20440049	152363	4S 400 / 20A	7,5	13,5	2"	$686.338

MODELO	M3/H	0	8,4	9,6	10,8	12	13	14,4	16	17	18	19	20	22	23	24
	L/MIN	0	140	160	180	200	220	240	260	280	300	320	340	360	380	400
4S 400 / 8A	M.C.A	51	41	39	37	35	33	31	29	27	24	22	20	17	14	12
4S 400 / 11A		70	57	54	52	49	47	44	41	38	34	31	28	24	21	18
4S 400 / 15A		97	79	76	73	69	66	63	58	54	50	46	41	36	32	27
4S 400 / 20A		125	102	98	94	89	84	79	74	70	65	60	54	48	43	37

Términos y Condiciones de Ventas: 1.- (*Código) Producto a pedido, precio referencial. 2.- Valores publicados no incluyen IVA. 3.- Aunque nuestra política de precios es muy competitiva algunos de nuestros precios aquí reflejados pueden cambiar a partir del décimo día del mes, debido a condiciones del mercado. 4.- Los precios válidos de venta son los que se encuentran en la base de datos de sistema SAP en el día de la Nota de Venta. Antes de realizar Orden de Compra o un pago cerciórese del precio vigente con su ejecutivo comercial, venta mesón de sucursal o al (+56) 2 25987000. 5.- Cosmoplas se reserva el derecho de aceptar una orden con precio no actualizado.

PARTE HIDRÁULICA 6" RODETE FLOTANTE

MARCA: PENTAX (ITALIA)
CUERPO: ACERO INOXIDABLE AISI 304
IMPULSOR: POLICARBONATO ALIMENTARIO LEXAN
SOPORTE: ACERO INOXIDABLE AISI 304 MICROFUNDIDO
CANTIDAD DE ARENA EN EL AGUA
MAX 400 GR/M3

CÓDIGO	REF.	MODELO	HP	KG	IMPULSIÓN	LARGO (MM)	PRECIO
20440172	264850	PENTAX PARTE HIDRÁULICA AISI 304, ROD. FLOT. 6" 6L 17/ 5	5,5	15	3"	533	$744.215
20440173	264851	PENTAX PARTE HIDRÁULICA AISI 304, ROD. FLOT. 6" 6L 17/ 9	10	18	3"	667	$927.090
20440174	264852	PENTAX PARTE HIDRÁULICA AISI 304, ROD. FLOT. 6" 6L 17/ 11	12,5	22	3"	734	$1.015.972
20440175	264853	PENTAX PARTE HIDRÁULICA AISI 304, ROD. FLOT. 6" 6L 17/ 13	15	24	3"	801	$1.106.132
20440176	264854	PENTAX PARTE HIDRÁULICA AISI 304, ROD. FLOT. 6" 6L 17/ 15	17,5	27	3"	868	$1.207.730
20440177	264855	PENTAX PARTE HIDRÁULICA AISI 304, ROD. FLOT. 6" 6L 17/ 22	25	34	3"	1102	$1.529.038

MODELO	M3/H	0	9	12	15	18	21	24	27
	L/MIN	0	150	200	250	300	350	400	450
PENTAX PARTE HIDRÁULICA AISI 304, ROD. FLOT. 6" 6L 17/ 5	M.C.A	84	78	74	69	60	50	38	23
PENTAX PARTE HIDRÁULICA AISI 304, ROD. FLOT. 6" 6L 17/ 9		152	140	133	125	108	89	68	41
PENTAX PARTE HIDRÁULICA AISI 304, ROD. FLOT. 6" 6L 17/ 11		185	171	162	152	132	109	83	51
PENTAX PARTE HIDRÁULICA AISI 304, ROD. FLOT. 6" 6L 17/ 13		219	202	192	180	156	129	98	60
PENTAX PARTE HIDRÁULICA AISI 304, ROD. FLOT. 6" 6L 17/ 15		253	234	221	208	180	149	113	69
PENTAX PARTE HIDRÁULICA AISI 304, ROD. FLOT. 6" 6L 17/ 22		370	343	325	304	265	218	165	101

CÓDIGO	REF.	MODELO	HP	KG	IMPULSIÓN	LARGO (MM)	PRECIO
20440178	264856	PENTAX PARTE HIDRÁULICA AISI 304, ROD. FLOT. 6" 6L 35/ 4	7,5	17	3"	609	$772.139
20440179	264857	PENTAX PARTE HIDRÁULICA AISI 304, ROD. FLOT. 6" 6L 35/ 5	10	17	3"	670	$792.453
20440180	264858	PENTAX PARTE HIDRÁULICA AISI 304, ROD. FLOT. 6" 6L 35/ 6	12,5	18	3"	731	$905.493
20440181	264859	PENTAX PARTE HIDRÁULICA AISI 304, ROD. FLOT. 6" 6L 35/ 8	15	19	3"	853	$1.029.934
20440182	264860	PENTAX PARTE HIDRÁULICA AISI 304, ROD. FLOT. 6" 6L 35/10	20	21	3"	1007	$1.177.250
20440183	264861	PENTAX PARTE HIDRÁULICA AISI 304, ROD. FLOT. 6" 6L 35/ 13	25	23	3"	1190	$1.390.605
20440184	264862	PENTAX PARTE HIDRÁULICA AISI 304, ROD. FLOT. 6" 6L 35/ 21	40	30	3"	1710	$1.930.347

MODELO	M3/H	0	18	24	30	36	42	48
	L/MIN	0	300	400	500	600	700	800
PENTAX PARTE HIDRÁULICA AISI 304, ROD. FLOT. 6" 6L 35/ 4	M.C.A	56	53	49	44	37	29	17
PENTAX PARTE HIDRÁULICA AISI 304, ROD. FLOT. 6" 6L 35/ 5		71	67	62	55	44	36	22
PENTAX PARTE HIDRÁULICA AISI 304, ROD. FLOT. 6" 6L 35/ 6		85	80	74	66	56	43	26
PENTAX PARTE HIDRÁULICA AISI 304, ROD. FLOT. 6" 6L 35/ 8		113	106	98	88	74	57	35
PENTAX PARTE HIDRÁULICA AISI 304, ROD. FLOT. 6" 6L 35/10		141	133	123	110	93	72	43
PENTAX PARTE HIDRÁULICA AISI 304, ROD. FLOT. 6" 6L 35/ 13		183	173	160	143	121	93	56
PENTAX PARTE HIDRÁULICA AISI 304, ROD. FLOT. 6" 6L 35/ 21		296	279	258	231	195	150	91

CÓDIGO	REF.	MODELO	HP	KG	IMPULSIÓN	LARGO (MM)	PRECIO
20440185	264863	PENTAX PARTE HIDRÁULICA AISI 304, ROD. FLOT. 6" 6L 43/04	7,5	14	3"	664	$849.057
20440186	264864	PENTAX PARTE HIDRÁULICA AISI 304, ROD. FLOT. 6" 6L 43/06	10	16	3"	856	$896.610
20440187	264865	PENTAX PARTE HIDRÁULICA AISI 304, ROD. FLOT. 6" 6L 43/07	12,5	16	3"	952	$967.728
20440188	264866	PENTAX PARTE HIDRÁULICA AISI 304, ROD. FLOT. 6" 6L 43/09	15	18	3"	1144	$1.106.132
20440189	264867	PENTAX PARTE HIDRÁULICA AISI 304, ROD. FLOT. 6" 6L 43/11	17,5	19	3"	1336	$1.261.083
20440190	264868	PENTAX PARTE HIDRÁULICA AISI 304,ROD. FLOT. 6" 6L 43/12	20	21	3"	1432	$1.328.399
20440191	264869	PENTAX PARTE HIDRÁULICA AISI 304,ROD. FLOT. 6" 6L 43/15	25	25	3"	1720	$1.546.833
20440192	264870	PENTAX PARTE HIDRÁULICA AISI 304, ROD. FLOT. 6" 6L 43/18	30	27	3"	2008	$1.742.392
20440193	264871	PENTAX PARTE HIDRÁULICA AISI 304, ROD. FLOT. 6" 6L 43/25	40	32	3"	2680	$2.211.017

MODELO	M3/H	0	24	30	36	42	48	54
	L/MIN	0	400	500	600	700	800	900
PENTAX PARTE HIDRÁULICA AISI 304, ROD. FLOT. 6" 6L 43/04	M.C.A	46	39	37	34	30	25	20
PENTAX PARTE HIDRÁULICA AISI 304, ROD. FLOT. 6" 6L 43/06		69	59	55	51	45	38	30
PENTAX PARTE HIDRÁULICA AISI 304, ROD. FLOT. 6" 6L 43/07		81	68	64	60	53	44	35
PENTAX PARTE HIDRÁULICA AISI 304, ROD. FLOT. 6" 6L 43/09		104	88	82	77	68	57	45
PENTAX PARTE HIDRÁULICA AISI 304, ROD. FLOT. 6" 6L 43/11		127	107	101	94	83	70	55
PENTAX PARTE HIDRÁULICA AISI 304, ROD. FLOT. 6" 6L 43/12		138	117	110	102	90	76	60
PENTAX PARTE HIDRÁULICA AISI 304, ROD. FLOT. 6" 6L 43/15		173	146	137	128	113	95	75
PENTAX PARTE HIDRÁULICA AISI 304, ROD. FLOT. 6" 6L 43/18		207	176	165	153	135	114	90
PENTAX PARTE HIDRÁULICA AISI 304, ROD. FLOT. 6" 6L 43/25		288	244	229	213	188	159	125

Términos y Condiciones de Ventas: 1.- (*Código) Producto a pedido, precio referencial. 2.- Valores publicados no incluyen IVA. 3.- Aunque nuestra política de precios es muy competitiva algunos de nuestros precios aquí reflejados pueden cambiar a partir del décimo día del mes, debido a condiciones del mercado. 4.- Los precios válidos de venta son los que se encuentran en la base de datos de sistema SAP en el día de la Nota de Venta. Antes de realizar Orden de Compra o un pago cerciórese del precio vigente con su ejecutivo comercial, venta mesón de sucursal o al (+56) 2 25987000. 5.- Cosmoplas se reserva el derecho de aceptar una orden con precio no actualizado.

BOMBA SUMERGIBLE 6” PARA POZO PROFUNDO (PARTE HIDRÁULICA)

MARCA: PENTAX (ITALIA)
CUERPO: ACERO INOXIDABLE 304 MICROFUNDIDO
IMPULSOR : ACERO INOXIDABLE 304 MICROFUNDIDO
NO INCLUYE MOTOR
MÁXIMO CONTENIDO DE SÓLIDOS: 50 G/M3

CÓDIGO	REF.	MODELO	HP	KG	IMPULSIÓN	LARGO (MM)	PRECIO
20420407	264880	PENTAX PARTE HIDRÁULICA AISI 304, 6" 6LMS 48/4	7,5	20	3"	697	$1.739.592
20420408	264881	PENTAX PARTE HIDRÁULICA AISI 304, 6" 6LMS 48/5	10	23	3"	798	$2.002.684
20420409	264882	PENTAX PARTE HIDRÁULICA AISI 304, 6" 6LMS 48/6	12,5	27	3"	899	$2.259.414
20420410	264883	PENTAX PARTE HIDRÁULICA AISI 304, 6" 6LMS 48/7	15	30	3"	1000	$2.522.506
20420411	264884	PENTAX PARTE HIDRÁULICA AISI 304, 6" 6LMS 48/8	17,5	33	3"	1101	$2.785.629
20420412	264885	PENTAX PARTE HIDRÁULICA AISI 304, 6" 6LMS 48/10	20	40	3"	1303	$3.305.451
20420413	264886	PENTAX PARTE HIDRÁULICA AISI 304, 6" 6LMS 48/12	25	47	3"	1505	$3.830.382
20420414	264887	PENTAX PARTE HIDRÁULICA AISI 304, 6" 6LMS 48/15	30	58	3"	1808	$4.619.720

MODELO	M3/H	0	24	30	36	42	48	54	60
	L/MIN	0	400	500	600	700	800	900	1000
PENTAX PARTE HIDRÁULICA AISI 304, 6" 6LMS 48/4	M.C.A	56	46	44	42	39	35	30	26
PENTAX PARTE HIDRÁULICA AISI 304, 6" 6LMS 48/5		70	57	56	53	49	44	37	32
PENTAX PARTE HIDRÁULICA AISI 304, 6" 6LMS 48/6		84	68	67	64	59	53	44	38
PENTAX PARTE HIDRÁULICA AISI 304, 6" 6LMS 48/7		98	80	78	74	69	62	52	45
PENTAX PARTE HIDRÁULICA AISI 304, 6" 6LMS 48/8		112	91	89	85	78	70	59	51
PENTAX PARTE HIDRÁULICA AISI 304, 6" 6LMS 48/10		140	114	111	106	98	88	74	64
PENTAX PARTE HIDRÁULICA AISI 304, 6" 6LMS 48/12		168	137	133	127	118	106	89	77
PENTAX PARTE HIDRÁULICA AISI 304, 6" 6LMS 48/15		210	171	167	159	147	132	111	96

CÓDIGO	REF.	MODELO	HP	KG	IMPULSIÓN	LARGO (MM)	PRECIO
20420415	264888	PENTAX PARTE HIDRÁULICA AISI 304, 6" 6LMS 60/3	7,5	19	3"	614	$1.505.838
20420416	264889	PENTAX PARTE HIDRÁULICA AISI 304, 6" 6LMS 60/4	10	22	3"	721	$1.781.718
20420417	264890	PENTAX PARTE HIDRÁULICA AISI 304, 6" 6LMS 60/6	15	29	3"	935	$2.319.436
20420418	264891	PENTAX PARTE HIDRÁULICA AISI 304, 6" 6LMS 60/7	17,5	32	3"	1042	$2.594.031
20420419	264892	PENTAX PARTE HIDRÁULICA AISI 304, 6" 6LMS 60/9	20	38	3"	1256	$3.131.749
20420420	264893	PENTAX PARTE HIDRÁULICA AISI 304, 6" 6LMS 60/11	25	45	3"	1470	$3.675.860
20420421	264894	PENTAX PARTE HIDRÁULICA AISI 304, 6" 6LMS 60/14	35	56	3"	1898	$4.488.174
20420422	264895	PENTAX PARTE HIDRÁULICA AISI 304, 6" 6LMS 60/19	50	70	3"	2326	$5.844.596

NOTA: Consulte configuración en otros materiales.

MODELO	M3/H	0	36	42	48	54	60	66	72
	L/MIN	0	600	700	800	900	1000	1100	1200
PENTAX PARTE HIDRÁULICA AISI 304, 6" 6LMS 60/3	M.C.A	41	31	29	27	26	23	21	18
PENTAX PARTE HIDRÁULICA AISI 304, 6" 6LMS 60/4		55	41	38	36	34	31	28	24
PENTAX PARTE HIDRÁULICA AISI 304, 6" 6LMS 60/6		82	62	58	55	51	47	41	36
PENTAX PARTE HIDRÁULICA AISI 304, 6" 6LMS 60/7		96	72	67	64	60	55	48	42
PENTAX PARTE HIDRÁULICA AISI 304, 6" 6LMS 60/9		123	93	86	82	77	70	62	54
PENTAX PARTE HIDRÁULICA AISI 304, 6" 6LMS 60/11		151	113	106	100	94	86	76	66
PENTAX PARTE HIDRÁULICA AISI 304, 6" 6LMS 60/14		192	144	134	127	119	109	97	84
PENTAX PARTE HIDRÁULICA AISI 304, 6" 6LMS 60/19		260	196	182	173	162	148	131	114

Términos y Condiciones de Ventas: 1.- (*Código) Producto a pedido, precio referencial. 2.- Valores publicados no incluyen IVA. 3.- Aunque nuestra política de precios es muy competitiva algunos de nuestros precios aquí reflejados pueden cambiar a partir del décimo día del mes, debido a condiciones del mercado. 4.- Los precios válidos de venta son los que se encuentran en la base de datos de sistema SAP en el día de la Nota de Venta. Antes de realizar Orden de Compra o un pago cerciórese del precio vigente con su ejecutivo comercial, venta mesón de sucursal o al (+56) 2 25987000. 5.- Cosmoplas se reserva el derecho de aceptar una orden con precio no actualizado.

BOMBA SUMERGIBLE 8” PARA POZO PROFUNDO (PARTE HIDRÁULICA)

MARCA: PENTAX (ITALIA)
CUERPO: ACERO INOXIDABLE 304 MICROFUNDIDO
IMPULSOR : ACERO INOXIDABLE 304 MICROFUNDIDO
NO INCLUYE MOTOR
MÁXIMO CONTENIDO DE SÓLIDOS: 50 G/M3

CÓDIGO	REF.	MODELO	HP	KG	IMPULSIÓN	LARGO (MM)	PRECIO
20420423	264896	PENTAX PARTE HIDRÁULICA AISI 304, 8” 8LMS 160/1	12,5	20	5"	570	$1.791.457
20420424	264897	PENTAX PARTE HIDRÁULICA AISI 304, 8” 8LMS 160/2 DR 15	17,5	27	5"	720	$2.324.544
20420425	264898	PENTAX PARTE HIDRÁULICA AISI 304, 8” 8LMS 160/2 DR 5	20	27	5"	720	$2.324.544
20420426	264899	PENTAX PARTE HIDRÁULICA AISI 304, 8” 8LMS 160/2	25	27	5"	720	$2.254.813
20420427	264900	PENTAX PARTE HIDRÁULICA AISI 304, 8” 8LMS 160/3 DR 10	30	34	5"	870	$2.797.132
20420428	264901	PENTAX PARTE HIDRÁULICA AISI 304, 8” 8LMS 160/3	35	34	5"	870	$2.713.208
20420429	264902	PENTAX PARTE HIDRÁULICA AISI 304, 8” 8LMS 160/4 DR 5	40	41	5"	1020	$3.274.798
20420430	264903	PENTAX PARTE HIDRÁULICA AISI 304, 8” 8LMS 160/4	50	41	5"	1020	$3.301.887
20420431	264904	PENTAX PARTE HIDRÁULICA AISI 304, 8” 8LMS 160/5	60	48	5"	1170	$3.641.144
20420432	264905	PENTAX PARTE HIDRÁULICA AISI 304, 8” 8LMS 160/6	75	55	5"	1320	$4.104.499
20420433	264906	PENTAX PARTE HIDRÁULICA AISI 304, 8” 8LMS 160/7	90	62	5"	1470	$4.567.825
20420434	264907	PENTAX PARTE HIDRÁULICA AISI 304, 8” 8LMS 160/8	100	69	5"	1620	$5.031.210
20420435	264908	PENTAX PARTE HIDRÁULICA AISI 304, 8” 8LMS 160/9	125	76	5"	1770	$5.659.364
20420436	264909	PENTAX PARTE HIDRÁULICA AISI 304, 8” 8LMS 160/10	125	83	5"	1920	$6.143.454
20420437	264910	PENTAX PARTE HIDRÁULICA AISI 304, 8” 8LMS 160/11	150	90	5"	2070	$6.614.726
20420438	264911	PENTAX PARTE HIDRÁULICA AISI 304, 8” 8LMS 160/12	150	97	5"	2220	$7.105.180

NOTA: Consulte configuración en otros materiales.

MODELO	M3/H	0	96	108	120	132	144	156	168	180	192
	L/MIN	0	1600	1800	2000	2200	2400	2600	2800	3000	3200
PENTAX PARTE HIDRÁULICA AISI 304, 8” 8LMS 160/1	M.C.A	25	20	19	19	18	17	17	16	14	12
PENTAX PARTE HIDRÁULICA AISI 304, 8” 8LMS 160/2 DR 15		40	32	31	30	29	28	27	25	22	19
PENTAX PARTE HIDRÁULICA AISI 304, 8” 8LMS 160/2 DR 5		47	37	36	35	34	32	31	29	26	22
PENTAX PARTE HIDRÁULICA AISI 304, 8” 8LMS 160/2		50	40	39	38	36	35	33	31	28	24
PENTAX PARTE HIDRÁULICA AISI 304, 8” 8LMS 160/3 DR 10		65	52	50	49	47	45	43	41	36	32
PENTAX PARTE HIDRÁULICA AISI 304, 8” 8LMS 160/3		75	60	58	56	54	52	50	47	41	36
PENTAX PARTE HIDRÁULICA AISI 304, 8” 8LMS 160/4 DR 5		93	74	72	70	67	65	62	58	51	45
PENTAX PARTE HIDRÁULICA AISI 304, 8” 8LMS 160/4		100	80	77	75	72	70	66	62	55	48
PENTAX PARTE HIDRÁULICA AISI 304, 8” 8LMS 160/5		125	100	97	94	91	87	83	78	69	60
PENTAX PARTE HIDRÁULICA AISI 304, 8” 8LMS 160/6		150	120	116	113	109	104	100	93	83	72
PENTAX PARTE HIDRÁULICA AISI 304, 8” 8LMS 160/7		175	140	135	132	127	122	116	109	97	84
PENTAX PARTE HIDRÁULICA AISI 304, 8” 8LMS 160/8		200	160	154	150	145	139	133	124	110	96
PENTAX PARTE HIDRÁULICA AISI 304, 8” 8LMS 160/9		225	180	174	169	163	157	149	140	124	108
PENTAX PARTE HIDRÁULICA AISI 304, 8” 8LMS 160/10		250	200	193	188	181	174	166	155	138	120
PENTAX PARTE HIDRÁULICA AISI 304, 8” 8LMS 160/11		275	220	212	207	199	191	183	171	152	132
PENTAX PARTE HIDRÁULICA AISI 304, 8” 8LMS 160/12		300	240	232	226	217	209	199	186	166	144

Términos y Condiciones de Ventas: 1.- (*Código) Producto a pedido, precio referencial. 2.- Valores publicados no incluyen IVA. 3.- Aunque nuestra política de precios es muy competitiva algunos de nuestros precios aquí reflejados pueden cambiar a partir del décimo día del mes, debido a condiciones del mercado. 4.- Los precios válidos de venta son los que se encuentran en la base de datos de sistema SAP en el día de la Nota de Venta. Antes de realizar Orden de Compra o un pago cerciórese del precio vigente con su ejecutivo comercial, venta mesón de sucursal o al (+56) 2 25987000. 5.- Cosmoplas se reserva el derecho de aceptar una orden con precio no actualizado.

BOMBA SUMERGIBLE 10” PARA POZO PROFUNDO (PARTE HIDRÁULICA)

MARCA: PENTAX (ITALIA)
CUERPO: ACERO INOXIDABLE 304 MICROFUNDIDO
IMPULSOR : ACERO INOXIDABLE 304 MICROFUNDIDO
NO INCLUYE MOTOR
MÁXIMO CONTENIDO DE SÓLIDOS: 50 G/M3

CÓDIGO	REF.	MODELO	HP	KG	IMPULSIÓN	LARGO (MM)	PRECIO
20420439	264912	PENTAX PARTE HIDRÁULICA AISI 304, 10” 10LMS 275/1 DR 10	35	41	6"	635	$3.549.393
20420440	264913	PENTAX PARTE HIDRÁULICA AISI 304, 10” 10LMS 275/1	40	41	6"	635	$3.442.913
20420441	264914	PENTAX PARTE HIDRÁULICA AISI 304, 10” 10LMS 275/2 DR 20	60	56	6"	815	$4.571.171
20420442	264915	PENTAX PARTE HIDRÁULICA AISI 304, 10” 10LMS 275/2 DR 10	75	56	6"	815	$4.571.171
20420443	264916	PENTAX PARTE HIDRÁULICA AISI 304, 10” 10LMS 275/2	75	56	6"	815	$4.434.038
20420444	264917	PENTAX PARTE HIDRÁULICA AISI 304, 10” 10LMS 275/3 DR 20	90	72	6"	995	$5.592.949
20420445	264918	PENTAX PARTE HIDRÁULICA AISI 304, 10” 10LMS 275/3 DR 10	100	72	6"	995	$5.592.949
20420446	264919	PENTAX PARTE HIDRÁULICA AISI 304, 10” 10LMS 275/3	125	72	6"	995	$5.425.162
20420447	264920	PENTAX PARTE HIDRÁULICA AISI 304, 10” 10LMS 275/4 DR 20	125	88	6"	1175	$6.621.120
20420448	264921	PENTAX PARTE HIDRÁULICA AISI 304, 10” 10LMS 275/4 DR 10	125	88	6"	1175	$6.621.120
20420449	264922	PENTAX PARTE HIDRÁULICA AISI 304, 10” 10LMS 275/4	150	88	6"	1175	$6.422.501
20420450	264923	PENTAX PARTE HIDRÁULICA AISI 304, 10” 10LMS 275/5 DR 20	150	104	6"	1355	$7.642.898
20420451	264924	PENTAX PARTE HIDRÁULICA AISI 304, 10” 10LMS 275/5 DR 10	175	104	6"	1355	$7.642.898
20420452	264925	PENTAX PARTE HIDRÁULICA AISI 304, 10” 10LMS 275/5	200	104	6"	1355	$7.642.898
20420453	264926	PENTAX PARTE HIDRÁULICA AISI 304, 10” 10LMS 275/6 DR 20	175	119	6"	1535	$8.671.069
20420454	264927	PENTAX PARTE HIDRÁULICA AISI 304, 10” 10LMS 275/6 DR 10	200	119	6"	1535	$8.671.069
20420455	264928	PENTAX PARTE HIDRÁULICA AISI 304, 10” 10LMS 275/6	250	119	6"	1535	$8.671.069
20420456	264929	PENTAX PARTE HIDRÁULICA AISI 304, 10” 10LMS 275/7 DR 20	200	135	6"	1715	$10.738.884
20420457	264930	PENTAX PARTE HIDRÁULICA AISI 304, 10” 10LMS 275/7 DR 10	250	135	6"	1715	$10.738.884
20420458	264931	PENTAX PARTE HIDRÁULICA AISI 304, 10” 10LMS 275/7	300	135	6"	1715	$10.738.884

NOTA: Consulte configuración en otros materiales.

MODELO	M3/H	0	180	204	228	252	276	300	324	348
	L/MIN	0	3000	3400	3800	4200	4600	5000	5400	5800
PENTAX PARTE HIDRÁULICA AISI 304, 10” 10LMS 275/1 DR 10	M.C.A	41	33	32	31	29	27	26	24	21
PENTAX PARTE HIDRÁULICA AISI 304, 10” 10LMS 275/1		45	38	37	35	34	32	30	28	25
PENTAX PARTE HIDRÁULICA AISI 304, 10” 10LMS 275/2 DR 20		72	57	55	52	49	45	42	39	32
PENTAX PARTE HIDRÁULICA AISI 304, 10” 10LMS 275/2 DR 10		82	67	65	62	59	55	52	48	42
PENTAX PARTE HIDRÁULICA AISI 304, 10” 10LMS 275/2		90	75	73	70	67	63	60	56	50
PENTAX PARTE HIDRÁULICA AISI 304, 10” 10LMS 275/3 DR 20		109	86	83	79	74	68	64	58	49
PENTAX PARTE HIDRÁULICA AISI 304, 10” 10LMS 275/3 DR 10		122	100	97	92	88	82	77	72	62
PENTAX PARTE HIDRÁULICA AISI 304, 10” 10LMS 275/3		135	113	110	105	101	95	90	84	75
PENTAX PARTE HIDRÁULICA AISI 304, 10” 10LMS 275/4 DR 20		145	115	111	105	99	91	85	77	65
PENTAX PARTE HIDRÁULICA AISI 304, 10” 10LMS 275/4 DR 10		163	133	129	123	117	109	103	96	83
PENTAX PARTE HIDRÁULICA AISI 304, 10” 10LMS 275/4		180	150	146	140	134	126	120	112	100
PENTAX PARTE HIDRÁULICA AISI 304, 10” 10LMS 275/5 DR 20		181	144	139	131	124	114	106	97	81
PENTAX PARTE HIDRÁULICA AISI 304, 10” 10LMS 275/5 DR 10		204	167	162	154	147	137	129	120	104
PENTAX PARTE HIDRÁULICA AISI 304, 10” 10LMS 275/5		225	188	183	175	168	158	150	141	125
PENTAX PARTE HIDRÁULICA AISI 304, 10” 10LMS 275/6 DR 20		217	172	166	157	148	136	127	116	97
PENTAX PARTE HIDRÁULICA AISI 304, 10” 10LMS 275/6 DR 10		245	200	194	185	176	164	155	143	125
PENTAX PARTE HIDRÁULICA AISI 304, 10” 10LMS 275/6		270	225	219	210	201	189	180	169	150
PENTAX PARTE HIDRÁULICA AISI 304, 10” 10LMS 275/7 DR 20		253	201	194	183	173	159	148	135	113
PENTAX PARTE HIDRÁULICA AISI 304, 10” 10LMS 275/7 DR 10		286	233	226	216	205	191	181	167	146
PENTAX PARTE HIDRÁULICA AISI 304, 10” 10LMS 275/7		315	263	256	245	235	221	210	197	175

Términos y Condiciones de Ventas: 1.- (*Código) Producto a pedido, precio referencial. 2.- Valores publicados no incluyen IVA. 3.- Aunque nuestra política de precios es muy competitiva algunos de nuestros precios aquí reflejados pueden cambiar a partir del décimo día del mes, debido a condiciones del mercado. 4.- Los precios válidos de venta son los que se encuentran en la base de datos de sistema SAP en el día de la Nota de Venta. Antes de realizar Orden de Compra o un pago cerciórese del precio vigente con su ejecutivo comercial, venta mesón de sucursal o al (+56) 2 25987000. 5.- Cosmoplas se reserva el derecho de aceptar una orden con precio no actualizado.

MOTOR SUMERGIBLE 4”

MARCA: SUBTECK (ITALIA)
TIPO: REBOBINABLE C/ BAÑO EN ACEITE
RESISTE HASTA 100 METROS DE PROFUNDIDAD
UNIDAD DE VENTA: UNITARIO

CÓDIGO	REF.	Ø	HP	V	AMP	KG	µF	PRECIO
20450092	264604	4"	1	220	5,8	9,4	30	$271.528
20450093	264606	4"	1,5	220	8,3	10,7	40	$284.996
20450094	264608	4"	2	220	12,5	12,4	50	$344.446
20450095	264610	4"	3	220	15,1	15,7	70	$412.526
(*)20450097	264618	4"	1	380	2,2	8,7	-	$280.699
(*)20450098	264620	4"	1,5	380	3	9,5	-	$280.538
20450099	264622	4"	2	380	4,2	10,8	-	$382.979
20450100	264624	4"	3	380	6	11,7	-	$423.070
20450101	264626	4"	4	380	7,8	14,9	-	$480.252
(*)20450102	264628	4"	5,5	380	9,8	18,5	-	$551.193
(*)20450103	264630	4"	7,5	380	13,8	23	-	$603.763

(*) Producto a pedido, precio referencial.

MOTOR SUMERGIBLE 4”

MARCA: DURA (R.P.C.)
TIPO: REBOBINABLE C/ BAÑO EN ACEITE
RESISTE HASTA 100 METROS DE PROFUNDIDAD
UNIDAD DE VENTA: UNITARIO

CÓDIGO	REF.	Ø	HP	V	AMP	KG	µF	PRECIO
20450051	152510	4"	0.55	220	4,2	9	15	$84.078
20450052	152512	4"	0.75	220	5,5	9,8	20	$172.414
20450053	152514	4"	1	220	8,3	11	25	$120.036
20450054	152516	4"	1.5	220	10,4	13	35	$138.692
20450055	152518	4"	2	220	13,3	15	45	$154.762
20450056	152520	4"	3	220	18	20,5	60	$206.986
20450057	152522	4"	1	380	2,2	8,7	-	$113.506
20450059	152526	4"	2	380	4,2	10,8	-	$169.922
20450060	152528	4"	3	380	6	20,5	-	$189.394
20450061	152530	4"	4	380	10,5	18,5	-	$218.389
20450062	152532	4"	5.5	380	12,7	21,5	-	$287.953
20450063	152534	4"	7.5	380	17,5	25,5	-	$439.129
20450156	152536	4"	10	380	19,6	31,5	-	$422.004

MOTOR SUMERGIBLE 6”, 8” Y 10”

MARCA: PENTAX (ITALIA)
TIPO: REBOBINABLE REFRIGERADO CON AGUA
CUERPO ACERO INOXIDABLE, CABEZALES EN FIERRO FUNDIDO
RESISTE HASTA 100 METROS DE PROFUNDIDAD
TIPO PARTIDA: DIRECTA HASTA 7,5 HP. ESTRELLA/TRIÁNGULO
UNIDAD DE VENTA: UNITARIO

CÓDIGO	REF.	Ø	HP	V	AMP	KG	PRECIO
20450157	150474	6"	7,5	380/660	12,5	45	$1.433.962
20450171	150635	6”	10	380/660	17	55	$1.645.756
20450158	150475	6"	12,5	400/690	21	60	$1.554.081
20450159	150476	6"	15	400/690	23,7	65	$1.734.126
20450160	150477	6"	17,5	400/690	27,8	70	$2.037.736
20450161	150478	6"	20	400/690	30,4	75	$2.264.151
20450162	150479	6"	25	400/690	38,3	83	$2.236.360
20450163	150480	6"	30	400/690	44	92	$2.312.169
20450000	150430	6”	35	400/690	55	100	$2.286.500
20450164	150481	6"	40	400/690	62	108	$3.113.208
20450165	150482	6"	50	400/690	72	118	$3.679.245

MOTOR SUMERGIBLE 4”

MARCA: PENTAX (ITALIA)
TIPO: REBOBINABLE C/ BAÑO EN ACEITE
RESISTE HASTA 100 METROS DE PROFUNDIDAD
TIPO PARTIDA: ESTRELLA/TRIÁNGULO.
UNIDAD DE VENTA: UNITARIO

CÓDIGO	REF.	Ø	HP	V	AMP	KG	MF	PRECIO
20450047	152367	4"	0,5	220	3,5	7,6	16	$240.553
20450049	152369	4"	0,75	220	4,4	9,4	20	$295.057
20450005	150532	4"	1	220	5,9	9,4	30	$225.428
20450006	150533	4"	1,5	220	8,1	10,7	40	$362.055
20450007	150534	4"	2	220	10,9	12,4	50	$439.170
20450008	150535	4"	3	220	14,7	15,7	70	$623.000
20450050	152370	4"	0,75	380	1,9	7,7	-	$364.350
20450009	150537	4"	1	380	2,5	8,7	-	$355.230
20450010	150538	4"	1,5	380	3,3	9,5	-	$496.081
20450012	150540	4"	3	380	6,1	11,7	-	$504.030
20450013	150541	4"	4	380	7,8	14,9	-	$702.198
20450014	150542	4"	5,5	380	9,8	18,5	-	$880.000
20450015	150543	4"	7,5	380	13,7	23	-	$953.191

MOTOR SUMERGIBLE 6”

MARCA: PENTAX (ITALIA)
TIPO: REBOBINABLE C/ BAÑO EN ACEITE
RESISTE HASTA 100 METROS DE PROFUNDIDAD
INCLUYE 1,75 MTS HASTA 2 HP, 2,5 MTS HASTA 5,5 HP,
4 MTS HASTA
UNIDAD DE VENTA: UNITARIO

CÓDIGO	REF.	Ø	HP	V	AMP	KG	PRECIO
20450016	150545	6"	10	380/660	18	45	$1.433.962
20450017	150546	6"	12,5	380/660	21	50	$1.378.100

MOTOR SUMERGIBLE 8”

MARCA: PENTAX (ITALIA)
TIPO: REBOBINABLE
RESISTE HASTA 100 METROS DE PROFUNDIDAD
TIPO PARTIDA: ESTRELLA/TRIÁNGULO
UNIDAD DE VENTA: UNITARIO

CÓDIGO	REF.	Ø	HP	V	AMP	KG	PRECIO
20450030	150671	8"	60	380/660	92	158	$4.200.000
20450166	150488	8"	75	400/690	113,5	216	$5.060.238
20450167	150489	8"	100	400/690	149,5	286	$5.818.326
20450034	150675	8"	125	380/660	185	252	$7.819.316

MOTOR SUMERGIBLE 10”

MARCA: PENTAX (ITALIA)
TIPO: REBOBINABLE
RESISTE HASTA 100 METROS DE PROFUNDIDAD
TIPO PARTIDA: ESTRELLA/TRIÁNGULO
UNIDAD DE VENTA: UNITARIO

CÓDIGO	REF.	Ø	HP	V	AMP	KG	PRECIO
(*)20450168	150490	10"	150	400/690	219	330	$7.505.072
(*)20450169	150636	10”	175	400/690	254,5	480	COTIZAR
(*)20450038	150679	10"	200	380/660	299	400	$8.758.000
(*)20450040	150684	10"	250	380/660	350	464	$14.313.000
(*)20450170	150637	10”	300	400/690	CONSULTAR	CONSULTAR	COTIZAR

(*) Producto a pedido, precio referencial.

Términos y Condiciones de Ventas: 1.- (*Código) Producto a pedido, precio referencial. 2.- Valores publicados no incluyen IVA. 3.- Aunque nuestra política de precios es muy competitiva algunos de nuestros precios aquí reflejados pueden cambiar a partir del décimo día del mes, debido a condiciones del mercado. 4.- Los precios válidos de venta son los que se encuentran en la base de datos de sistema SAP en el día de la Nota de Venta. Antes de realizar Orden de Compra o un pago cerciórese del precio vigente con su ejecutivo comercial, venta mesón de sucursal o al (+56) 2 25987000. 5.- Cosmoplas se reserva el derecho de aceptar una orden con precio no actualizado.

TABLA GENERAL ATHENA

CARACTERÍSTICAS DETECTADAS CON AGUA A TEMPERATURA AMBIENTE CON ALTURA ASPIRACIÓN 1,5M

MODELO	CAUDAL	PRESIÓN	CC/IMP
ATHENA 1	2,5	20	0,35
	3	18	0,42
	7	8	0,97
ATHENA 2	4	12	0,42
	5	10	0,52
	6	8	0,62
	8	2	0,83
ATHENA 3	7	16	0,39
	10	10	0,55
	15	5	0,83
	18	1	1
ATHENA 4	20	5	1,1
	32	4	1,8
	62	2	3,4
	110	0,1	5,5

PANEL BOMBA ANALOGA ATHENA

MARCA: INJERTA (ITALIA)
PANEL DIGITAL COMPUESTO POR: BOMBAS ELECTROMAGNÉTICAS DIGITALES CON INSTRUMENTO PH Y REDOX (ORP) INCORPORADO
SONDA DE PH, SONDA REDOX Y SONDAS DE BAJO NIVEL
PORTASONDA A FLUJO CON SENSOR DE FLUJO DE PLEXIGLAS FILTRO
PANEL EN PVC 420MM X 630MM
SOLUCIONES BUFFER (PH–REDOX)
TODO MONTADO Y CABLEADO LISTO PARA SER INSTALADO
UNIDAD DE VENTA: UNITARIO

CÓDIGO	REF.	MODELO	PRECIO
(*)20540012	262302	PANEL DIGITAL HELIOS.01	$1.590.000

(*) Producto a pedido, precio referencial.

ACCESORIOS

MARCA: INJERTA (ITALIA)
PANEL DIGITAL COMPUESTO POR:
BOMBAS ELECTROMAGNÉTICAS DIGITALES CON INSTRUMENTO PH Y REDOX (ORP) INCORPORADO
SONDA DE PH, SONDA REDOX Y SONDAS DE BAJO NIVEL PORTASONDA A FLUJO CON SENSOR DE FLUJO DE PLEXIGLAS FILTRO
PANEL EN PVC 420MM X 630MM
SOLUCIONES BUFFER (PH–REDOX)
TODO MONTADO Y CABLEADO LISTO PARA SER INSTALADO
UNIDAD DE VENTA: UNITARIO

CÓDIGO	REF.	MODELO	DESCRIPCIÓN	PRECIO
(*)20550002	262029	ELECTRODO OXIGENO E.OX	0 - 20 PPM 5M	$1.060.000
(*)20550003	262030	ELECTRODO TURBIDEZ E.CT01	0-100 FTU/NTU AISI 5M	$3.764.000
(*)20550005	262032	ELECTR. SOLIDOS SUSPENDIDOS E.CTS	0-4000 FTU/NTU AISI 5M	$2.654.000

(*) Producto a pedido, precio referencial.

DOSIFICACIÓN EN SISTEMAS EN CALDERAS BOMBA DOSIFICADORA DIGITAL ATHENA BX

MARCA: INJERTA (ITALIA)
CUERPO PVDF, MEMBRANAS EN PTFE, GOMAS EN VITON
VÁLVULAS CON BOLA DE CERÁMICA
INTERRUPTOR DE ENCENDIDO
INCLUYE KIT PVC
DOSIFICACIÓN DE QUÍMICOS EN CALDERAS,
SISTEMAS DE ENFRIAMIENTO, TRATAMIENTO DE AGUAS
USOS: CLORO, ÁCIDOS, SODA CÁUSTICA
UNIDAD DE VENTA: UNITARIO

CÓDIGO	REF.	MODELO	V	IP	REG. CAUDAL	PRECIO
(*)20520008	262021	ATHENA 1 BX	220	65	0 - 20% / 0 -100%	$362.970
20520009	262022	ATHENA 2 BX	220	65	0 - 20% / 0 -100%	$283.400
20520010	262023	ATHENA 3 BX	220	65	0 - 20% / 0 -100%	$438.462
(*)20520011	262024	ATHENA 4 BX	220	65	0 - 20% / 0 -100%	$560.000

NOTA: Consultar sobre otro tipo de productos.

DOSIFICACIÓN EN SISTEMAS EN CALDERAS BOMBA DOSIFICADORA DIGITAL ATHENA AM

MARCA: INJERTA (ITALIA)
CUERPO PVDF, MEMBRANAS EN PTFE, GOMAS EN VITON
BOMBA ANALÓGICA CON CAUDAL PROPORCIONAL A UNA SEÑAL DIGITAL (CONTADOR EMISOR DE IMPULSOS) CON LA POSIBILIDAD DE MULTIPLICAR O DIVIDIR LOS IMPULSOS RECIBIDOS
TAMBIÉN PARA UNA SEÑAL ANALÓGICA (4–20 MA) CON LA POSIBILIDAD DE REGULAR EN PORCENTAJE EL CAUDAL MÁXIMO
UNIDAD DE VENTA: UNITARIO

CÓDIGO	REF.	MODELO	V	IP	PRECIO
(*)20520014	262033	ATHENA 1 AM	220	65	$439.270
20520033	262336	ATHENA 2 AM	220	65	$425.926
20520015	262034	ATHENA 3 AM	220	65	$607.143
20520016	262035	ATHENA 4 AM	220	65	$574.430

(*) Producto a pedido, precio referencial.

BOMBA DOSIFICADORA ANALÓGICA ATHENA BL

MARCA: INJECTA (ITALIA)
CUERPO PVDF, MEMBRANAS EN PTFE, GOMAS EN VITON
VÁLVULAS CON BOLA DE CERÁMICA
INTERRUPTOR DE ENCENDIDO
INCLUYE KIT PVC
REG. CAUDAL: 0 - 100%
DOSIFICACIÓN DE QUÍMICOS EN CALDERAS,
SISTEMAS DE ENFRIAMIENTO, TRATAMIENTO DE AGUAS
USOS: CLORO, ÁCIDOS, SODA CÁUSTICA
UNIDAD DE VENTA: UNITARIO

CÓDIGO	REF.	MODELO	V	IP	PRECIO
(*)20520004	262006	ATHENA 1 BL KIT PVC	220	65	$360.675
(*)20520017	262039	ATHENA 1 BL KIT PVDF	220	65	$355.000
20520019	262060	ATHENA 2 BL KIT PVC	220	65	$288.850
20520020	262064	ATHENA 2 BL KIT PVDF	220	65	$322.640
20520021	262162	ATHENA 3 BL KIT PVC	220	65	$530.000
20520022	262181	ATHENA 3 BL KIT PVDF	220	65	$448.281
20520024	262240	ATHENA 4 BL KIT PVC	220	65	$477.148
20520026	262251	ATHENA 4 BL KIT PVDF	220	65	$521.020

(*) Producto a pedido, precio referencial.

BOMBA DOSIFICADORA ANALÓGICA ATHENA PR

MARCA: INJECTA (ITALIA)
CUERPO PVDF, MEMBRANAS EN PTFE, GOMAS EN VITON
VÁLVULAS CON BOLA DE CERÁMICA
ENTRADA PARA SONDA DE NIVEL
INTERRUPTOR DE ENCENDIDO
DOSIFICACIÓN DE QUÍMICOS EN CALDERAS,
SISTEMAS DE ENFRIAMIENTO, TRATAMIENTO DE AGUAS
USOS: CLORO, ÁCIDOS, SODA CÁUSTICA
REG. CAUDAL: 0 - 100%
UNIDAD DE VENTA: UNITARIO

CÓDIGO	REF.	MODELO	V	IP	PRECIO
20520031	262300	ATHENA 2 PR	220	65	$505.000
20520018	262059	ATHENA 3 PR	220	65	$663.810
(*)20520006	262019	ATHENA 4 PR	220	65	$1.000.000

(*) Producto a pedido, precio referencial.

BOMBA DOSIFICADORA DIGITAL ATHENA MT

MARCA: INJERTA (ITALIA)
CUERPO PVDF, MEMBRANAS EN PTFE, GOMAS EN VITON
BOMBA DIGITAL DE CAUDAL PROPORCIONAL CON INSTRUMENTO PH / RX
RANGO DE MEDIDA: PH 0 ÷ 14 RX -999 ÷ +999 MV
COMPENSACIÓN AUTOMÁTICA Y MANUAL DE LA TEMPERATURA (PH)
SALIDA 4–20 MA EN TODA LA ESCALA DE REGISTRO
CALIBRACIÓN AUTOMÁTICA O MANUAL CON INDICACIÓN DE LA EFICIENCIA DE LA SONDA
NO INCLUYE SONDA, NI PORTASONDAS
UNIDAD DE VENTA: UNITARIO

CÓDIGO	REF.	MODELO	V	IP	REG. CAUDAL	PRECIO
(*)20520028	262253	ATHENA 1 MT	220	65	0 - 100%	$462.000
20520012	262025	ATHENA 2 MT	220	65	0 - 100%	$584.615
20520023	262186	ATHENA 3 MT	220	65	0 - 100%	$929.630
20520025	262250	ATHENA 4 MT	220	65	0 - 100%	$711.856

(*) Producto a pedido, precio referencial.

Términos y Condiciones de Ventas: 1.- (*Código) Producto a pedido, precio referencial. 2.- Valores publicados no incluyen IVA. 3.- Aunque nuestra política de precios es muy competitiva algunos de nuestros precios aquí reflejados pueden cambiar a partir del décimo día del mes, debido a condiciones del mercado. 4.- Los precios válidos de venta son los que se encuentran en la base de datos de sistema SAP en el día de la Nota de Venta. Antes de realizar Orden de Compra o un pago cerciórese del precio vigente con su ejecutivo comercial, venta mesón de sucursal o al (+56) 2 25987000. 5.- Cosmoplas se reserva el derecho de aceptar una orden con precio no actualizado.

BOMBA DOSIFICADORA ANALÓGICA HYDRA

MARCA: INJERTA (ITALIA)
CUERPO PVDF, MEMBRANAS EN PTFE, GOMAS EN VITON
VÁLVULAS CON BOLA DE CERÁMICA
ENTRADA PARA SONDA DE NIVEL
INTERRUPTOR DE ENCENDIDO
DOSIFICACIÓN DE QUÍMICOS EN CALDERAS,
SISTEMAS DE ENFRIAMIENTO, TRATAMIENTO DE AGUAS
USOS: CLORO, ÁCIDOS, SODA CÁUSTICA
UNIDAD DE VENTA: UNITARIO

MODELO	CAUDAL (L/H)	PRESIÓN (BAR)	CC/IMP
HYDRA BX	5	8	0,52
	3	10	0,52

CÓDIGO	REF.	MODELO	V	IP	REG. CAUDAL	PRECIO
20520007	262020	HYDRA BX	220	65	0 - 100%	$230.769

NOTA: Consultar sobre otro tipo de productos.

SISTEMA DE DOSIFICACIÓN DIGITAL HYDRA BX

MARCA: INJERTA (ITALIA)
MODELO: STERIL.03
PANEL COMPLETO DE ESTERILIZADOR SALINO CON ACTIVACIÓN POR MEDIO DE LECTURA REDOX CON INSTRUMENTO DIGITAL
MEDICIÓN DE PH Y DOSIFICACIÓN CON BOMBA ELECTROMAGNÉTICA
PORTASONDA A FLUJO PARA SONDAS PH / RX / TEMP.
DISPONIBLES CON ESTERILIZADOR SALINOS 12–18–35 GR.
UNIDAD DE VENTA: UNITARIO

CÓDIGO	REF.	MODELO	RANGO	PRECIO
(*)20540014	262306	PANEL STERIL 03 12G/H	12 GRAMOS / HORA	$3.369.000
(*)20540015	262308	PANEL STERIL 03 18G/H	18 GRAMOS / HORA	$3.536.000
(*)20540016	262310	PANEL STERIL 03 35G/H	35 GRAMOS / HORA	$3.838.000

(*) Producto a pedido, precio referencial.
NOTA: Consultar sobre otro tipo de productos.

BOMBA DOSIFICADORA MEMBRANA

MOTOR TAURUS TM 4-6
MARCA: INJERTA (ITALIA)
CUERPO: EN POLIPROPILENO
MEMBRANA: PTFE (TEFLÓN)
PRESIÓN MÁXIMA: 10 BAR
MOTOR: 0,37 KW 380V IP55
UNIDAD DE VENTA: UNITARIO UNIDAD DE VENTA: UNITARIO

CÓDIGO	REF.	MODELO	CONEXIÓN	CAUDAL (L/H)	PRESIÓN (BAR)	PRECIO
20520027	262252	TAURUS TM 04 108C	3/8" G.F.	120	10	$773.585
20520013	262026	TAURUS TM 06 138B	3/4" G.F.	220	7	$847.639
20520029	262254	TAURUS TM 06 138C	1" G.F.	310	7	$857.830

BOMBA DOSIFICADORA NEUMÁTICA GEMINI

MARCA: INJECTA (ITALIA)
CUERPO: EN PP
MEMBRANA: PTFE (TEFLÓN)
PRESIÓN MÁXIMA: 10 BAR
MOTOR: 0,37 KW 380V IP55
UNIDAD DE VENTA: UNITARIO

CÓDIGO	REF.	MODELO	CONEXIÓN	CAUDAL (L/MIN)	PRESIÓN (BAR)	PRECIO
(*)20530009	262342	GEMINI P30	1/2"	35	7	$453.000
(*)20530011	262346	GEMINI P55	1/2"	50	7	$588.800
(*)20530013	262350	GEMINI P100	3/4"	100	7	$836.749
(*)20530015	262354	GEMINI P160	1"	160	7	$1.118.000
(*)20530017	262358	GEMINI P250	1 1/4"	250	7	$1.255.900
(*)20530004	262272	GEMINI P400	1 1/2"	380	8	$1.598.000
(*)20530016	262356	GEMINI P500	1 1/2"	480	8	$2.481.400
(*)20530018	262360	GEMINI P700	2"	680	7	$2.592.000
(*)20530019	262362	GEMINI P1000	3"	1050	8	$9.619.000

(*) Producto a pedido, precio referencial.

BOMBA DOSIFICADORA ANALÓGICA OLIMPIA

MARCA: INJERTA (ITALIA)
CUERPO PVDF, MEMBRANAS EN PTFE, GOMAS EN VITON
VÁLVULAS CON BOLA DE CERÁMICA
ENTRADA PARA SONDA DE NIVEL
INTERRUPTOR DE ENCENDIDO
DOSIFICACIÓN DE QUÍMICOS EN CALDERAS,
SISTEMAS DE ENFRIAMIENTO, TRATAMIENTO DE AGUAS
USOS: CLORO, ÁCIDOS, SODA CÁUSTICA
REG. CAUDAL: 0–100%
UNIDAD DE VENTA: UNITARIO

CÓDIGO	REF.	MODELO	CAUDAL	V	IP	PRECIO
20520001	262000	BP 02-07	2 L / H–7 BAR	100–240	65	$183.542
20520003	262002	BP 05-05	5 L / H–5 BAR	100–240	65	$187.755

SISTEMA DE DOSIFICACIÓN DIGITAL HELIOS 05

MARCA: INJERTA (ITALIA)
MODELO: HELIOS.05
PANEL DIGITAL COMPUESTO POR:
BOMBA DOSIFICADORA MULTIFUNCIÓN
CENTRAL MULTIPARAMÉTRICA NEXUS 7000
SONDE DE PH , SONDA DE CLORO CON SENSOR DE FLUJO AJUSTABLE, FILTRO ANTIGAS, SONDAS DE BAJO NIVEL
PANEL EN PVC 80X60 CM
SOLUCIONES TAPÓN (PH /RX)
CONTROL PH Y CLORO LIBRE
TODO MONTADO Y CABLEADO LISTO PARA SER INSTALADO
UNIDAD DE VENTA: UNITARIO

CÓDIGO	REF.	MODELO	PRECIO
(*)20540013	262304	PANEL DIGITAL HELIOS 05 PC CON AT.AM 02 100 ÷ 240 VAC	$6.250.000

(*) Producto a pedido, precio referencial.
NOTA: Consultar sobre otro tipo de productos.

INSTRUMENTOS PORTABLES DE ALTA PRECISIÓN

CÓDIGO	REF.	MODELO	PRECIO
(*)20550006	262036	MEDIDOR PORTABLE PH / TEMPERATURA	$771.000
(*)20550007	262037	MEDIDOR PORTABLE CONDUCTIVIDAD / TDS / TEMPERATURA	$1.177.200
(*)20550008	262038	MEDIDOR PORTABLE MULTIPARÁMETRO PH / COND / TDS / TEMP	$4.452.650

(*) Producto a pedido, precio referencial.

BOMBA DOSIFICADORA MEMBRANA

MOTOR TAURUS TM.2 S
MARCA: INJERTA (ITALIA)
CUERPO: EN POLIPROPILENO
MEMBRANA: PTFE (TEFLÓN)
PRESIÓN MÁXIMA: 5 BAR
MOTOR: 0,09 KW 380V IP55
UNIDAD DE VENTA: UNITARIO

CÓDIGO	REF.	MODELO	CONEXIÓN	CAUDAL	PRESIÓN	PRECIO
20540002	262258	TM05050A	3/4" G.M.	20 L/H	5	$641.667

Términos y Condiciones de Ventas: 1.- (*Código) Producto a pedido, precio referencial. 2.- Valores publicados no incluyen IVA. 3.- Aunque nuestra política de precios es muy competitiva algunos de nuestros precios aquí reflejados pueden cambiar a partir del décimo día del mes, debido a condiciones del mercado. 4.- Los precios válidos de venta son los que se encuentran en la base de datos de sistema SAP en el día de la Nota de Venta. Antes de realizar Orden de Compra o un pago cerciórese del precio vigente con su ejecutivo comercial, venta mesón de sucursal o al (+56) 2 25987000. 5.- Cosmoplas se reserva el derecho de aceptar una orden con precio no actualizado.

ACCESORIOS DE INSTALACIÓN

INCLUYE:
VÁLVULA DE PIE
VÁLVULA DE INYECCIÓN
TUBO ASPIRACIÓN 4 METROS PVC
TUBO DESCARGA 2 METROS PE

CÓDIGO	REF.	DESCRIPCIÓN	PRECIO
(*)20550039	262543	VÁLVULA MULTIFUNCIÓN 4X6 PVDF 0–18 BAR	$112.161
(*)20550040	262544	VÁLVULA MULTIFUNCIÓN 8X12 PVDF 0- 18 BAR	$117.884
(*)20550030	262500	SONDA NIVEL 2 MT CABLE	$33.790
(*)20550031	262504	ELECTRODO PH 0-14 CON 6 MT CABLE	$140.774
(*)20550032	262508	ELECTRODO REDOX +- 2000 MV CON 6 MT CABLE	$77.000
(*)20550041	262564	PORTA ELECTRODO 1/2" PARA PH Y REDOX	$16.500
20550033	262526	KIT INSTALACIÓN ESTÁNDAR PVCF-C 4X6	$43.846
(*)20550034	262530	KIT INSTALACIÓN ESTÁNDAR PVCF-C 8X12	$54.000
(*)20550009	262040	KIT INSTALACIÓN ESTÁNDAR PVDF 4X6	$100.942
(*)20550035	262536	TUBO ASPIRACIÓN PVC 4X6 100MT (AT1 -AT2- AT3)	$81.500
(*)20550036	262538	TUBO ASPIRACIÓN PVC 8X12 100MT (AT4)	$236.530
(*)20550037	262540	TUBO DESCARGA PE 4X6 100 MT (AT1 -AT2- AT3)	$88.835
(*)20550038	262542	TUBO DESCARGA PE 8X12 100 MT (AT4)	$243.626

(*) Producto a pedido, precio referencial.

DOSIFICACIÓN EN SISTEMAS DE RIEGO

BOMBA DOSIFICADORA DE PISTÓN TAURUS TP.15

MARCA: INJERTA (ITALIA)
CUERPO: EN PP
MEMBRANA: PTFE (TEFLÓN)
PRESIÓN MÁXIMA: 10 BAR
MOTOR: 0,37 KW 380V IP55
UNIDAD DE VENTA: UNITARIO

CÓDIGO	REF.	MODELO	KW	CONEXIÓN	CAUDAL	PRESIÓN (BAR)	KG	PRECIO
(*)20540005	262278	TP 1538116	0,25	3/8" G.F.	110 L/H	10	10	$870.370
(*)20540006	262280	TP 1548116	0,25	1/2" G.F.	170 L/H	10	10	$853.252
(*)20540007	262282	TP 1554116	0,25	1/2" G.F.	220 L/H	8	10,3	$998.426
20540000	262027	TP 1564116	0,25	3/4"	304 L/H	6	10,5	$941.000
(*)20540001	262028	TP 2564116	0,75	3/4"	505 L/H	10	16,5	$1.581.590
20540009	262286	TP 2589116	0,75	1"	1000 L/H	5	19	$1.986.842

(*) Producto a pedido, precio referencial.

AGITADORES ELÉCTRICOS CON MOTOR

MARCA: INJECTA (ITALIA)
BRIDA DE FIJACIÓN PARA MONTAJE EN TANQUES
MEZCLADOR, IDEAL PARA DISTRIBUIR HOMOGENEAMENTE EL PRODUCTO
VELOCIDAD: 200 RPM 220V
MOTOR: 0,12 KW
2 HOJAS
DIÁMETRO HÉLICE 150
UNIDAD DE VENTA: UNITARIO

CÓDIGO	REF.	MODELO	LARGO (MM)	Ø HÉLICE	ESTANQUE	PRECIO
20550023	262296	MX.1 ML	600 MM	150	100 L	$700.000
20550024	262298	MX.4 ML	1100 MM	220	500 / 1000 L	$862.069

INSTRUMENTO DE DOSIFICACIÓN

MARCA: INJERTA (ITALIA)
UNIDAD DE VENTA: UNITARIO

CÓDIGO	REF.	MODELO	RANGO	MEDIDA	PRECIO
(*)20550022	262288	NEXUS NX.2500 S-PH / CD	PH 0÷14 / CD 0÷20 MS	300 X 290 X 143 MM	$726.000

(*) Producto a pedido, precio referencial.

Términos y Condiciones de Ventas: 1.- (*Código) Producto a pedido, precio referencial. 2.- Valores publicados no incluyen IVA. 3.- Aunque nuestra política de precios es muy competitiva algunos de nuestros precios aquí reflejados pueden cambiar a partir del décimo día del mes, debido a condiciones del mercado. 4.- Los precios válidos de venta son los que se encuentran en la base de datos de sistema SAP en el día de la Nota de Venta. Antes de realizar Orden de Compra o un pago cerciórese del precio vigente con su ejecutivo comercial, venta mesón de sucursal o al (+56) 2 25987000. 5.- Cosmoplas se reserva el derecho de aceptar una orden con precio no actualizado.

INSTRUMENTO DE DOSIFICACIÓN

MARCA: INJERTA (ITALIA)
IMPERMEABLE
220V
UNIDAD DE VENTA: UNITARIO

CÓDIGO	REF.	MODELO	USO	RANGO	MEDIDA	CONEXIÓN	PRECIO
(*)20540017	262322	NEXUS NX.6000 S–PR	PH / ORP	PH 0 ÷ 14	144 X 144 X 122,5 MM	-	$1.182.000
(*)20540018	262324	NEXUS NX.6000 S–CD	CONDUCTIVIDAD	0 ÷ 20 / 0 ÷ 200 / 0 ÷ 2.000 / 0 ÷ 20.000 MS	144 X 144 X 122,5 MM	-	$1.182.000
(*)20540019	262328	NEXUS NX.6000 S–OX	OXÍGENO	0 ÷ 20 PPM	144 X 144 X 122,5 MM	-	$1.316.000
(*)20540020	262330	NEXUS NX.6000 S–TB	TURBIDEZ	0 ÷ 1 / 0 ÷ 10 / 0 ÷ 100 FTU / NTU	144 X 144 X 122,5 MM	-	$1.446.000
(*)20540021	262332	NEXUS NX.6000 S–TB 2	SUSPENSIÓN DE SÓLIDOS	-	144 X 144 X 122,5 MM	-	$1.446.000
(*)20550031	262504	E.PH1	PH	0 ÷ 14	-	CABLE 6 M + BCN	$140.774
(*)20540010	262292	E.CT K1	CONDUCTIVIDAD	1 ÷ 5,000 MS	-	3/4"	$115.000
(*)20540011	262294	E.CT K5	CONDUCTIVIDAD	0,1 ÷ 1.000 MS	-	3/4"	$115.000

(*) Producto a pedido, precio referencial.

SISTEMA DOSIFICACIÓN DIGITAL

MARCA: INJERTA (ITALIA)
MODELO: HELIOS.05
PANEL DIGITAL COMPUESTO POR:
BOMBA DOSIFICADORA MULTIFUNCIÓN
CENTRAL MULTIPARAMÉTRICA NEXUS .7000
SONDA DE CLORO CON SENSOR DE FLUJO AJUSTABLE, FILTRO ANTIGAS, SONDAS DE BAJO NIVEL
PANEL EN PVC 80X60 CM.
TODO MONTADO Y CABLEADO LISTO PARA SER INSTALADO
CONTROL CLORO LIBRE
UNIDAD DE VENTA: UNITARIO

CÓDIGO	REF.	MODELO	PRECIO
(*)20520032	262312	PANEL DIGITAL HELIOS.05 CL CON AT.AM 02 100 ÷ 240 VAC	$2.698.000

(*) Producto a pedido, precio referencial.

INSTRUMENTO DE DOSIFICACIÓN

MARCA: INJERTA (ITALIA)
TAMBIÉN MIDE TEMPERATURA
DIMENSIÓN: 144 X 144 X 90 MM
UNIDAD DE VENTA: UNITARIO

CÓDIGO	REF.	MODELO	RANGO	PRECIO
(*)20550025	262314	NEXUS NX.2000 S - PH - REDOX	PH 0 ÷ 14 / +- 1000 MV	$592.000
(*)20550026	262316	NEXUS NX.2000 S - CD	10 ÷ 20.000 MICROS	$592.000
(*)20550028	262320	NEXUS NX.2000 S - FLOW	0 ÷ 9.999.999 (0,5 ÷ 1500 HZ)	$592.000

(*) Producto a pedido, precio referencial.

BOMBAS DURA

ELECTROBOMBA PERIFÉRICA

MARCA: DURA PUMPS
CUERPO: HIERRO FUNDIDO
IMPULSOR: BRONCE
UNIDAD DE VENTA: UNITARIO

CÓDIGO	REF.	MODELO	HP	SUC/IMP	PRECIO
20160014	152400	QB 60	0,5	1"X1"	$86.624
20160015	152402	QB 70	0,75	1"X1"	$151.437

MODELO	M3/H	0,3	0,6	1,2	1,8	2,4	3
	L/MIN	5	10	20	30	40	50
QB60	M.C.A	34	27	15	6	2	
QB70		41	35	22	14	6	2

ELECTROBOMBA AUMENTADORA DE PRESIÓN

MARCA: DURA PUMPS
CUERPO: HIERRO FUNDIDO, INTERIOR RECUBRIMIENTO CERÁMICO
IMPULSOR: POLÍMERO
CAUDAL MÁX: 1,6 M3/H
ALTURA MÁX: 0,9 BAR
UNIDAD DE VENTA: UNITARIO

CÓDIGO	REF.	MODELO	SUC/IMP	PRECIO
20230003	152302	ZP 15-9-160	1/2"	$101.607
20230004	152303	ZPS 20-12-180	G 1"	$130.000

MODELO	Q (M^3/H)	0	0,2	0,4	0,6	0,8	1,0	1,2	1,4	1,6
	Q (L/MIN)	0	3	7	10	13	17	20	23	27
ZP 15-9-160	M.C.A	0	8,5	8,0	7,5	6,5	5,5	4,5	3,0	1,5

MODELO		Q (M^3/H)	0	0,5	1,0	1,5	2,0	2,5	3,0	3,5
		Q (L/MIN)	0	8	17	25	33	42	50	58
ZPS 20-12-180	V3	M.C.A	0	11,3	10,5	9,3	8,0	6,5	4,8	3,0
	V2		0	9,0	7,0	5,0	3,0	1,7		
	V1		0	4,5	2,5	1,0				

Términos y Condiciones de Ventas: 1.- (*Código) Producto a pedido, precio referencial. 2.- Valores publicados no incluyen IVA. 3.- Aunque nuestra política de precios es muy competitiva algunos de nuestros precios aquí reflejados pueden cambiar a partir del décimo día del mes, debido a condiciones del mercado. 4.- Los precios válidos de venta son los que se encuentran en la base de datos de sistema SAP en el día de la Nota de Venta. Antes de realizar Orden de Compra o un pago cerciórese del precio vigente con su ejecutivo comercial, venta mesón de sucursal o al (+56) 2 25987000. 5.- Cosmoplas se reserva el derecho de aceptar una orden con precio no actualizado.

ELECTROBOMBA CENTRÍFUGA

MARCA: DURA PUMPS
CUERPO: HIERRO FUNDIDO
IMPULSOR: BRONCE
UNIDAD DE VENTA: UNITARIO

CÓDIGO	REF.	MODELO	HP	SUC/IMP	PRECIO
20180060	152413	CPM 158	1	1" X 1"	$149.477

MODELO	M3/H	0	1,2	2,4	3	3,6	4,2	4,8	5,4	6
	L/MIN	0	20	40	50	60	70	80	90	100
CMP 158	M.C.A	33	31	29	27	26	23	20	15	12

ELECTROBOMBA SUMERGIBLE PARA AGUAS SUCIAS

MARCA: DURA PUMPS (R.P.C.)
MATERIAL: CUERPO ACERO INOXIDABLE AISI 304
IMPULSOR: ACERO INOXIDABLE AISI 304, TIPO MONOCANAL
TEMPERATURA MÁX: 40 °C
INCLUYE FLOTADOR DE NIVEL
5 MT CABLE

CÓDIGO	REF.	MODELO	HP	AMP	V	KG	ØSÓL	DESC.	PRECIO
20340019	152450	DURA PUMPS WSD 75/50 1HP 220V	1	5,2	220	18	50 MM	2"	$370.000

MODELO	M3/H	0	6	12	15	18	21
	L/MIN	0	100	200	250	300	350
DURA PUMPS WSD 75/50 1HP 220V	M.C.A	10	8	6,8	6	5	4

ELECTROBOMBA SUMERGIBLE PARA AGUAS SUCIAS

MARCA: DURA PUMPS (R.P.C.)
MATERIAL: CUERPO FIERRO FUNDIDO CON ACERO INOXIDABLE
IMPULSOR: FIERRO FUNDIDO TIPO ABIERTO
TEMPERATURA MÁX: 40 °C
INCLUYE FLOTADOR DE NIVEL
5 MT CABLE

CÓDIGO	REF.	MODELO	HP	AMP	V	KG	ØSÓL	DESC.	PRECIO
20340018	152430	DURA PUMPS WVSD 75F	1	5,2	220	18	40 MM	2"	$300.000

MODELO	M3/H	0	6	12	15	18	21
	L/MIN	0	100	200	250	300	350
DURA PUMPS WVSD 75F	M.C.A	11	9,8	7,9	6,5	5	3,5

ELECTROBOMBA SUMERGIBLE PARA AGUAS LIMPIAS Y CARGADAS

MARCA: DURA PUMPS (R.P.C.)
MATERIAL: ALUMINIO ZL 102
IMPULSOR: ALUMINIO ZL 102
TEMPERATURA MÁX: 40 °C
INCLUYE FLOTADOR DE NIVEL
5 MT CABLE

CÓDIGO	REF.	MODELO	HP	AMP	V	KG	ØSÓL	DESC.	PRECIO
20340020	152460	DURA PUMPS QDX 10-16-0.75 L2F	1	5,2	220	10,5	40 MM	2"	$153.696

MODELO	M3/H	0	6	12	15
	L/MIN	0	100	200	250
DURA PUMPS QDX 10-16-0.75 L2F	M.C.A	18	17,5	14	10

ELECTROBOMBA SUMERGIBLE PARA AGUAS NEGRAS SISTEMA TRITURADOR

MARCA: DURA PUMPS (R.P.C.)
MATERIAL: FIERRO FUNDIDO
IMPULSADOR VORTEX CON TRITURADOR
TEMPERATURA MÁX: +40°C
MATERIAL TRITURADOR: 95 CR18 (SUS440C)
NIVEL PH: 4-10
INCLUYE 8 M DE CABLE H07 RNF
INSTALACIÓN PORTATIL
UNIDAD DE VENTA: UNITARIO

CÓDIGO	REF.	MODELO	HP	AMP	V	IMPULSIÓN	PRECIO
(*)20350193	20350193	50 WQD 1,5 HP/ 220 VAC	1,5	7,3	220	DN50	$302.221
(*)20350194	20350194	50 WQ 1,5 HP/ 380 VAC	1,5	2,7	380	DN50	$303.978

MODELO	M3/H	0	2	4	6	8	10	12	13,8
	L/MIN	0	33	67	100	133	167	200	230
50 WQD 1,5 HP/ 220 VAC	M.C.A	19,5	19	18	17	15,1	13	10,5	5
50 WQ 1,5 HP/ 380 VAC		19,5	19	18	17	15,1	13	10,5	5

CÓDIGO	REF.	MODELO	HP	AMP	V	IMPULSIÓN	PRECIO
20350195	20350195	50 WQ 3 HP/ 380 VAC	3	5,1	380	DN50	$425.873

MODELO	M3/H	0	5	10	15	17,3	20	25	29
	L/MIN	0	83	167	250	288	333	417	483
50 WQD 3 HP/ 380 VAC	M.C.A	32	29	26	22,6	20	17,6	10,5	3

(*) Producto a pedido, precio referencial.

Términos y Condiciones de Ventas: 1.- (*Código) Producto a pedido, precio referencial. 2.- Valores publicados no incluyen IVA. 3.- Aunque nuestra política de precios es muy competitiva algunos de nuestros precios aquí reflejados pueden cambiar a partir del décimo día del mes, debido a condiciones del mercado. 4.- Los precios válidos de venta son los que se encuentran en la base de datos de sistema SAP en el día de la Nota de Venta. Antes de realizar Orden de Compra o un pago cerciórese del precio vigente con su ejecutivo comercial, venta mesón de sucursal o al (+56) 2 25987000. 5.- Cosmoplas se reserva el derecho de aceptar una orden con precio no actualizado.

HIDRONEUMÁTICOS

ESTANQUES HIDRONEUMÁTICOS

MARCA: VAREM (ITALIA)
MATERIAL: ACERO MOLDEADO
MEMBRANA: BUTIL
TEMPERATURA:–10°C A 99°C
UNIDAD DE VENTA: UNITARIO

HORIZONTALES

CÓDIGO	REF.	PRESIÓN	MEDIDA	CONEXIÓN	PRECIO
20710007	153560	10 BAR	24 L	1”	$68.796
20710010	153563	10 BAR	50 L	1”	$137.852
20710011	153564	10 BAR	60 L	1”	$140.000
(*)20710030	153588	10 BAR	80 L	1”	$298.244
20710012	153565	10 BAR	100 L	1”	$342.214
20710015	153570	10 BAR	200 L	1 1/2”	$669.510
20710017	153572	10 BAR	300 L	1 1/2”	$708.333

(*) Producto a pedido, precio referencial.

VERTICALES

CÓDIGO	REF.	PRESIÓN	MEDIDA	CONEXIÓN	PRECIO
20710008	153561	8 BAR	24 L	1”	$41.957
20710029	153587	10 BAR	50 L	1”	$137.255
20710009	153562	10 BAR	60 L	1”	$166.667
20710013	153566	10 BAR	100 L	1”	$274.510
20710014	153569	10 BAR	150 L	1 1/2”	$421.569
20710016	153571	10 BAR	200 L	1 1/2”	$620.000
20710018	153573	10 BAR	300 L	1 1/2”	$660.000
20710020	153575	10 BAR	500 L	1 1/2”	$1.238.090
20710022	153577	10 BAR	750 L	1 1/2”	$2.177.778
20710024	153579	10 BAR	1000 L	2”	$4.200.000
20710026	153581	10 BAR	1500 L	2“	$5.000.000
20710027	153582	10 BAR	2000 L	2”	$5.910.320

ALTA PRESIÓN

CÓDIGO	REF.	PRESIÓN	MEDIDA	CONEXIÓN	PRECIO
20710033	153591	16 BAR	200 L	1 1/2”	$624.222
20710019	153574	16 BAR	300 L	1 1/2”	$1.068.182
20710021	153576	16 BAR	500 L	1 1/2”	$1.960.151
20710023	153578	16 BAR	750 L	1 1/2”	$1.840.909
20710025	153580	16 BAR	1000 L	2“	$3.576.923

ESTANQUES HIDRONEUMÁTICOS

MARCA: ELBI (ITALIA)
MATERIAL: ACERO MOLDEADO
MEMBRANA: BUTIL
TEMPERATURA:–10°C A 99°C
UNIDAD DE VENTA: UNITARIO

CÓDIGO	REF.	PRESIÓN	MEDIDA	CONEXIÓN	PRECIO
20710055	153584	10 BAR	300 L	1 1/2”	$398.000
20710056	153586	10 BAR	300 L	1 1/2”	$807.018

ESTANQUES HIDRONEUMÁTICOS

MARCA: DURA
MATERIAL: ACERO MOLDEADO
MEMBRANA: BUTIL
TEMPERATURA:–10°C A 99°C
UNIDAD DE VENTA: UNITARIO

CÓDIGO	REF.	PRESIÓN	MEDIDA	CONEXIÓN	PRECIO
20710057	20710057	8 BAR	24 L	1"	$28.519

KIT HIDRONEUMÁTICO

MARCA: VAREM (ITALIA)
UNIDAD DE VENTA: UNITARIO

CÓDIGO	REF.	DESCRIPCIÓN	PRESOSTATO	MEDIDA	PRECIO
20710001	153550	SIN BOMBA	DURA	24L X 1"	$56.680
20710002	153551	SIN BOMBA	SQUARE D	24L X 1"	$66.954

MEMBRANAS PARA ESTANQUES HIDRONEUMÁTICOS

MARCA: VAREM (ITALIA
MATERIAL: BUTIL
UNIDAD DE VENTA: UNITARIO

CÓDIGO	REF.	OBSERVACIÓN	MEDIDA (LITROS)	PRECIO
20730002	153980	VERTICAL / HORIZONTAL	24	$20.100
20730003	153981	VERTICAL / HORIZONTAL	50–60	$79.398
20730005	153983	VERTICAL / HORIZONTAL	100	$162.562
20730006	153985	VERTICAL	150	$319.369
20730007	153987	VERTICAL / HORIZONTAL	200	$233.957
20730008	153988	VERTICAL / HORIZONTAL	300	$348.337
20730009	153990	VERTICAL	500	$618.998
20730010	153991	VERTICAL	750–1000	$1.670.046

ACCESORIOS

FILTROS PARA AGUA EN LÍNEA

MARCA: INJECTA (ITALIA)
O’RINGS EN NBR E INSERTO EN LATÓN
PRESION MÁX.: 8 BAR
RANGO CAUDAL: 100-230 L/MIN
TEMPERATURA AGUA: 2°C - 50°C
UNIDAD DE VENTA: UNITARIO

CÓDIGO	REF.	DESCRIPCIÓN	Ø	PRECIO
20550042	262716	CONTENEDOR 5" CON INSERTO LATÓN	1"	$32.325
20550043	262726	CONTENEDOR 9 3/4" CON INSERTO LATÓN	1"	$30.173
20550044	262806	CARTUCHO HILO 5" MICRON 5	-	$6.857
20550045	262814	CARTUCHO HILO 9 3/4" MICRON 25	-	$5.347
20550046	262850	CARTUCHO MALLA LAVABLE 5" MICRON 250	-	$13.328
20550047	262852	CARTUCHO MALLA LAVABLE 9 3/4" MICRON 250	-	$10.556
20550048	262928	LLAVE CONTENEDOR STANDARD	-	$4.922

MANÓMETRO GLICERINA

MARCA: KHÖNE
MATERIAL: ACERO INOX
CONEXIÓN: 1/4”, 1/2” MANÓMETROS DN 100 MM
UNIDAD DE VENTA: UNITARIO

CÓDIGO	REF.	DESCRIPCIÓN	MEDIDA	PRECIO
20830009	153681	0-6 BAR	50 MM	$15.500
20830010	153682	0-10 BAR	50 MM	$15.500
20830016	153688	0-16 BAR	50 MM	$27.917
20830011	153683	0-6 BAR	63 MM	$17.800
20830012	153684	0-10 BAR	63 MM	$17.800
20830013	153685	0-16 BAR	63 MM	$17.800
20830014	153686	0-6 BAR	100 MM	$54.330
20830015	153687	0-10 BAR	100 MM	$62.206

Términos y Condiciones de Ventas: 1.- (*Código) Producto a pedido, precio referencial. 2.- Valores publicados no incluyen IVA. 3.- Aunque nuestra política de precios es muy competitiva algunos de nuestros precios aquí reflejados pueden cambiar a partir del décimo día del mes, debido a condiciones del mercado. 4.- Los precios válidos de venta son los que se encuentran en la base de datos de sistema SAP en el día de la Nota de Venta. Antes de realizar Orden de Compra o un pago cerciórese del precio vigente con su ejecutivo comercial, venta mesón de sucursal o al (+56) 2 25987000. 5.- Cosmoplas se reserva el derecho de aceptar una orden con precio no actualizado.

MANÓMETRO GLICERINA

MARCA: KHÖNE
MATERIAL: ACERO INOX
CONEXIÓN: 1/4" POSTERIOR
UNIDAD DE VENTA: UNITARIO

CÓDIGO	REF.	MEDIDA	Ø	PRECIO
20830017	153690	63 MM	0-4 BAR	$20.333
20830018	153692	63 MM	0-6 BAR	$23.000
20830019	153694	63 MM	0-10 BAR	$25.600

FLEXIBLES PARA BOMBAS

ORIGEN: PENTAX (ITALIA)
MATERIAL: BRONCE / ACERO INOXIDABLE
UNIDAD DE VENTA: UNITARIO

CÓDIGO	REF.	Ø	PRECIO
20850009	153645	1" X 85 X 1"	$36.536
20720000	153646	1" X 120 X 1"	$46.692

PRESOSTATOS

MARCA: SQUARE D (ITALIA)
MATERIAL: LATÓN–PLÁSTICO
CONEXIÓN: 1/4''
UNIDAD DE VENTA: UNITARIO

CÓDIGO	REF.	MODELO	PRESIÓN	DIFERENCIAL	PRECIO
20780004	152021	KPI 35	(0,2) A 8 BAR	0,4A1,5BAR	USD 142
20780005	152029	KPI 36	4 A 12 BAR	0,5A1,6BAR	USD 147
20780006	152035	KPI 38	8 A 28 BAR	2,3A6BAR	USD 156

PRESOSTATOS

MARCA: DANFOSS
MATERIAL: SILUMINIO–PLÁSTICO
CONEXIÓN: G1/2"
UNIDAD DE VENTA: UNITARIO

CÓDIGO	REF.	MODELO	VOLT	PRESIÓN	PRECIO
20780001	152011	CS G1/2"	220	2–6 BAR	USD 82
20780002	152013	CS G1/2"	220	4–12 BAR	USD 88
20780003	152015	CS G1/2"	220	7–20 BAR	USD 77

CONTROLADOR DE BOMBAS

MARCA: DURA
CONEXIÓN: 1" HE
TEMPERATURA MÁX. LÍQUIDO: 60°C
CAUDAL MÁX: 8 M3/H
UNIDAD DE VENTA: UNITARIO

CÓDIGO	REF.	PARTIDA	VOLT	CORRIENTE MÁX.	PRECIO
20800007	153606	1,5 BAR	220	10 AMP.	$40.000

CONTROLADOR DE BOMBAS CON ESTANQUE DE 3 LITROS

MARCA: VAREM (ITALIA)
CONEXIÓN: 1" HE
TEMPERATURA MÁX. LÍQUIDO: 55°C
POTENCIA: HASTA BOMBAS DE 2 HP
PROTECCIÓN: IP55
UNIDAD DE VENTA: UNITARIO

CÓDIGO	REF.	PARTIDA	VOLT	CORRIENTE MÁX.	PRECIO
20800010	153622	CONTROLADOR BOMBA ELETROVAREM PLUS 12A CON MANÓMETRO	220	12 AMP	$175.910

MANÓMETRO SECO

MARCA: KHÖNE
MATERIAL: LATÓN
CONEXIÓN: 1/4"
UNIDAD DE VENTA: UNITARIO

CÓDIGO	REF.	DESCRIPCIÓN	MEDIDA	PRECIO
20830000	153654	SECO	0-4 BAR	$5.417
20830001	153655	SECO	0-6 BAR	$5.356
20830002	153657	SECO	0-10 BAR	$5.370
20830003	153658	SECO	0-16 BAR	$4.769

PRESOSTATOS

MARCA: DURA (R.P.C)
MATERIAL: LATÓN–PLÁSTICO
CONEXIÓN: 1/4''
UNIDAD DE VENTA: UNITARIO

CÓDIGO	REF.	VOLT	PRECIO
20780007	153617	220	$22.667

PRESOSTATOS

MARCA: DANFOSS
MATERIAL: LATÓN–PLÁSTICO
CONEXIÓN: 1/4''
UNIDAD DE VENTA: UNITARIO

CÓDIGO	REF.	MODELO	VOLT	PRESIÓN	PRECIO
20780008	153618	FSG-2	220	1,4–4,6BAR	$48.684
20780009	153619	FSG-22	220	2,8–7BAR	$51.538
20780010	153620	FSG-32	220	5,6–10,5BAR	$55.364

CONTROLADOR DE BOMBAS

MARCA: PENTAX
CONEXIÓN: 1" HE
TEMPERATURA MÁX. LÍQUIDO: 55°C
CAUDAL MÁX: 9,2 M3/H
UNIDAD DE VENTA: UNITARIO

CÓDIGO	REF.	PARTIDA	VOLT	CORRIENTE MÁX.	PRECIO
20800008	153607	1 BAR	220	12 AMP	$121.212

CONTROLADOR DE BOMBAS AJUSTABLE

MARCA: DURA
CONEXIÓN: 1 1/4" HE
TEMPERATURA MÁX. LÍQUIDO: 60°C
POTENCIA: HASTA 3 HP
UNIDAD DE VENTA: UNITARIO

CÓDIGO	REF.	DESCRIPCIÓN	MEDIDA	PRESIÓN MÁX.	PRECIO
20820001	153609	NSF-1R	1"	11 BAR	$81.538

Términos y Condiciones de Ventas: 1.- (*Código) Producto a pedido, precio referencial. 2.- Valores publicados no incluyen IVA. 3.- Aunque nuestra política de precios es muy competitiva algunos de nuestros precios aquí reflejados pueden cambiar a partir del décimo día del mes, debido a condiciones del mercado. 4.- Los precios válidos de venta son los que se encuentran en la base de datos de sistema SAP en el día de la Nota de Venta. Antes de realizar Orden de Compra o un pago cerciórese del precio vigente con su ejecutivo comercial, venta mesón de sucursal o al (+56) 2 25987000. 5.- Cosmoplas se reserva el derecho de aceptar una orden con precio no actualizado.

TRANSDUCTOR DE PRESIÓN

MARCA: DANFOSS
MATERIAL: CUBIERTA A. INOX AISI 316L
SEÑAL: 4 A 20 MA
UNIDAD DE VENTA: UNITARIO

CÓDIGO	REF.	MODELO	PRESIÓN	PRECIO
20790002	152041	MBS 1700	0 A 6 BAR	USD 249
20790003	152043	MBS 1700	0 A 10 BAR	USD 265
20790004	152045	MBS 1700	0 A 16 BAR	USD 235
20790005	152047	MBS 1700	0 A 25 BAR	USD 230
20790009	152031	MBS 1900	0 A 16 BAR	$118.549
20790010	152032	MBS 1900	0 A 25 BAR	$118.549

INTERRUPTOR DE NIVEL PARA AGUAS SERVIDAS

MARCA: PENTAX (ITALIA)
MATERIAL: POLIPROPILENO
PROTECCIÓN: IP 68

CÓDIGO	REF.	TEMP. MAX.	RANGO VOLT.	MEDIDA	PRECIO
(*)20810000	153520	50° C	125V/250V	10 M	$115.094

(*) Producto a pedido, precio referencial.

SENSOR DE FLUJO PARA PARTIDA/PARADA DE BOMBAS

MARCA: GENEBRE (ESPAÑA)
MATERIAL: BRONCE
UNIDAD DE VENTA: UNITARIO

CÓDIGO	REF.	PARTIDA	VOLT	CORRIENTE MÁX.	PRECIO
20800006	153605	AJUSTABLE	220	16 AMP.	$144.615

UNIONES DE RESINA EMPALME RECTO

MARCA: 3M
USO: AÍSLA Y SELLA UNIONES DE CABLES MONOPOLARES
SIN PANTALLA HASTA 5KV
USO EN INTEMPERIE O ENTERRADA
UNIDAD DE VENTA: UNITARIO

CÓDIGO	REF.	MODELO	MEDIDA	PRECIO
(*)24680052	250290	82-A1	2AWG	$40.726
(*)24680053	250291	82-A2	2 A 3/0 AWG	$71.594
(*)24680054	250292	82-A3	3/0AWG A 400MCM	$117.095
20850011	153740	EMPALME TERMOCONTRAIBLE P/CAB/SUMER		$39.000

(*) Producto a pedido, precio referencial.

INTERRUPTOR DE NIVEL

MARCA: DURA
MATERIAL: PLÁSTICO
UNIDAD DE VENTA: UNITARIO

CÓDIGO	REF.	TEMP. MAX.	RANGO VOLT.	MEDIDA	PRECIO
20810001	153631	50° C	125V/250V	3 M	$17.162
20810002	153632	50° C	125V/250V	5 M	$24.286
20810003	153633	50° C	125V/250V	10 M	$36.857

UNIÓN 5 VÍAS

UNIDAD DE VENTA: UNITARIO

CÓDIGO	REF.	MEDIDA	MATERIAL	PRECIO
20850008	153638	1"	LATÓN	$13.429

SENSOR DE FLUJO PARA PARTIDA/PARADA DE BOMBAS

MARCA: DANFOSS (DINAMARCA)
MATERIAL: BRONCE IP20
PARA CAÑERÍAS DE 1" A 6"
UNIDAD DE VENTA: UNITARIO

CÓDIGO	REF.	DESCRIPCIÓN	MEDIDA	PRESIÓN MÁX.	PRECIO
20820000	152038	FQS - U 30G	1" MPT	10 BAR	USD 261

CABLE SUMERGIBLE

ORIGEN: NACIONAL
TENSIÓN MÁX: 600V/1KV
PRECIO POR METRO
UNIDAD DE VENTA: UNITARIO

CÓDIGO	REF.	DESCRIPCIÓN	TIPO	AWG	MEDIDA MM	PRECIO
(*)20850010	153735	SONDA SN 1	-	-	-	$20.291
(*)25180033	253370	CABLE P/SONDA	RV-K	1 X 14	1 X 2,5	$459
(*)25180054	253422	SUMERGIBLE REDONDO	RV-K	4 X 14	4 X 2,5	$1.667
(*)25180048	253404	SUMERGIBLE REDONDO	RV-K	3 X 12	3 X 4	$1.960
(*)25180049	253406	SUMERGIBLE REDONDO	RV-K	3 X 10	3 X 6	$2.808
(*)25180055	253424	SUMERGIBLE REDONDO	RV-K	4 X 8	4 X10	$6.473
(*)25130024	253028	SUMERGIBLE REDONDO	AWG	4 X 14	4 X 2,5	$2.409
(*)25130025	253030	SUMERGIBLE REDONDO	AWG	4 X 12	4 X 4	$5.557
(*)25130027	253032	SUMERGIBLE REDONDO	AWG	4 X 10	4 X 6	$4.612

(*) Producto a pedido, precio referencial.

Términos y Condiciones de Ventas: 1.- (*Código) Producto a pedido, precio referencial. 2.- Valores publicados no incluyen IVA. 3.- Aunque nuestra política de precios es muy competitiva algunos de nuestros precios aquí reflejados pueden cambiar a partir del décimo día del mes, debido a condiciones del mercado. 4.- Los precios válidos de venta son los que se encuentran en la base de datos de sistema SAP en el día de la Nota de Venta. Antes de realizar Orden de Compra o un pago cerciórese del precio vigente con su ejecutivo comercial, venta mesón de sucursal o al (+56) 2 25987000. 5.- Cosmoplas se reserva el derecho de aceptar una orden con precio no actualizado.

ACCESORIOS PARA BOMBAS

AUTOCEBANTES C/INYECTOR NORYL
MARCA: PENTAX (ITALIA)
EJECUCIÓN: FUNDICIÓN
UNIDAD DE VENTA: UNITARIO

CÓDIGO	REF.	DESCRIPCIÓN	PRECIO
20860000	151183	BOQUILLA PARA P-20	$5.123
20860001	151184	TUBO VENTURI P-20	$7.957
20860002	151185	BOQUILLA PARA VENTURI P 30	$4.900
20860003	151186	TUBO VENTURI P-30	$10.442
20860004	151196	EJECTOR COMPLETO 20 MTS P-20	$71.698
20860005	151197	EJECTOR COMPLETO 30 MTS P-30	$71.698

PARTIDORES SUAVES

PARTIDORES SUAVES SERIE MCD 202

MARCA: DANFOSS
EL MCD 200 ES UN ARRANCADOR SUAVE RENTABLE Y COMPACTO PARA APLICACIONES DONDE NO SE DESEA UN ARRANQUE DIRECTO A LA LÍNEA.
GRACIAS A SU TAMAÑO Y FUNCIONALIDAD EL MCD 200 RESULTA UNA ALTERNATIVA IDEAL A OTROS MÉTODOS DE ARRANQUE DE TENSIÓN REDUCIDA, COMO LOS ARRANCADORES EN ESTRELLA O TRIÁNGULO
POTENCIAS: 7,5 . 110 KW
UNIDAD DE VENTA: UNITARIO

CÓDIGO	REF.	MODELO	POTENCIA	PRECIO
(*)20770004	152101	MCD 202-007-T4-CV3	7,5 KW / 10 HP	USD 1.112
(*)20770005	152103	MCD 202-015-T4-CV3	15 KW / 20 HP	USD 1.138
(*)20770006	152105	MCD 202-018-T4-CV3	18,5 KW / 25 HP	USD 1.680
(*)20770007	152107	MCD 202-022-T4-CV3	22 KW / 30 HP	USD 1.268
(*)20770008	152109	MCD 202-030-T4-CV3	30 KW / 40 HP	USD 1.411
(*)20770009	152111	MCD 202-037-T4-CV3	37 KW / 50 HP	USD 1.574
(*)20770010	152113	MCD 202-045-T4-CV3	45 KW / 60 HP	USD 1.867
(*)20770000	152097	MCD 202-055-T4-CV3	55 KW / 75 HP	USD 1.975
(*)20770001	152098	MCD 202-075-T4-CV3	75 KW / 100 HP	USD 2.296
(*)20770002	152099	MCD 202-090-T4-CV3	90 KW / 125 HP	USD 3.099
(*)20770003	152100	MCD 202-110-T4-CV3	110 KW / 150 HP	USD 3.355

(*) Producto a pedido, precio referencial.

PARTIDORES SUAVES SERIE MCD 500

MARCA: DANFOSS
SOLUCIÓN DE ARRANQUE DE MOTOR COMPLETA CON FUNCIONES AVANZADAS DE ARRANQUE, PARADA Y PROTECCIÓN, AJUSTE DE PROGRAMAS
CONTROL ADAPTATIVO DE LA ACELERACIÓN, CONEXIÓN EN TRIÁNGULO INTERNO, PANTALLA GRÁFICA DE CUATRO LÍNEAS Y DIVERSOS MENÚS DE HASTA 110 KW INCLUYE CONTACTOR DE BY-PASS DESDE 132KW OPCIÓN CONTACTOR BY-PASS
POTENCIAS: 21-1600 AMP. / 7,5-850 KW
UNIDAD DE VENTA: UNITARIO

CÓDIGO	REF.	MODELO	POTENCIA	PRECIO
(*)20770011	152130	MCD 50021BT5G1X20CV2	7,5 KW / 10 HP	USD 1.588
(*)20770012	152131	MCD 50037BT5G1X20CV2	15 KW / 20 HP	USD 1.812
(*)20770013	152132	MCD 50043BT5G1X20CV2	18,5 KW / 25 HP	USD 2.500
(*)20770014	152133	MCD 50053BT5G1X20CV2	22 KW / 30 HP	USD 1.855
(*)20770015	152134	MCD 50068BT5G1X20CV2	30 KW / 40 HP	USD 2.024
(*)20770016	152135	MCD 50084BT5G1X20CV2	37 KW / 50 HP	USD 3.000
(*)20770017	152136	MCD 50089BT5G1X20CV2	45 KW / 60 HP	USD 2.691
(*)20770018	152137	MCD 50105BT5G1X20CV2	55 KW / 75 HP	USD 2.769
(*)20770019	152138	MCD 50131BT5G1X20CV2	60 KW / 80 HP	USD 2.943
(*)20770020	152139	MCD 50141BT5G1X20CV2	75 KW / 100 HP	USD 3.176
(*)20770021	152140	MCD 50195BT5G1X20CV2	90 KW / 125 HP	USD 4.301
(*)20770022	152141	MCD 50215BT5G1X20CV2	110 KW / 150 HP	USD 4.661
(*)20770023	152142	MCD 50245BT5G1X20CV2	132 KW / 180 HP	USD 4.797

(*) Producto a pedido, precio referencial.
NOTA: Se puede proporcionar otras potencias.

Términos y Condiciones de Ventas: 1.- (*Código) Producto a pedido, precio referencial. 2.- Valores publicados no incluyen IVA. 3.- Aunque nuestra política de precios es muy competitiva algunos de nuestros precios aquí reflejados pueden cambiar a partir del décimo día del mes, debido a condiciones del mercado. 4.- Los precios válidos de venta son los que se encuentran en la base de datos de sistema SAP en el día de la Nota de Venta. Antes de realizar Orden de Compra o un pago cerciórese del precio vigente con su ejecutivo comercial, venta mesón de sucursal o al (+56) 2 25987000. 5.- Cosmoplas se reserva el derecho de aceptar una orden con precio no actualizado.

VARIADORES DE FRECUENCIA SERIE VLT HVAC DRIVE FC 102

MARCA: DANFOSS
ES UN AVANZADO CONVERTIDOR DE FRECUENCIA DEDICADO A APLICACIONES HVAC
USOS: VENTILADORES, BOMBAS, COMPRESORES
POTENCIAS: 3 X 380-480 V CA 1,1–1.000 KW
(A PEDIDO) 3 X 525-690 V CA 11–1.200 KW
UNIDAD DE VENTA: UNITARIO

CÓDIGO	REF.	MODELO	POTENCIA	PRECIO
(*)20760034	152082	FC102 P1 K1 T4 E20 H2	1,1 KW / 1,5 HP	USD 1.253
(*)20760035	152083	FC102 P1 K5 T4 E20 H2	1,5 KW / 2 HP	USD 1.435
(*)20760036	152084	FC102 P2 K2 T4 E20 H2	2,2 KW / 3 HP	USD 1.780
(*)20760037	152085	FC102 P3 K T4 E20 H2	3 KW / 4 HP	USD 2.150
(*)20760047	152150	FC102 P4 K T4 E20 H2	4 KW / 5,5 HP	USD 2.046
(*)20760048	152151	FC102 P5 K5 T4 E20 H2	5,5 KW / 7,5 HP	USD 2.355
(*)20760049	152152	FC102 P7 K5 T4 E20 H2	7,5 KW / 10 HP	USD 2.639
(*)20760050	152153	FC102 P11 K T4 E20 H2	11 KW / 15 HP	USD 3.367
(*)20760051	152154	FC102 P15 K T4 E20 H2	15 KW / 20 HP	USD 3.958
(*)20760052	152155	FC102 P18 K T4 E20 H2	18,5 KW / 25 HP	USD 4.830
(*)20760053	152156	FC102 P22 K T4 E20 H2	22 KW / 30 HP	USD 5.934
(*)20760013	152050	FC102 P30 K T4 E20 H2	30 KW / 40 HP	USD 6.768
(*)20760032	152072	FC102 P37 K T4 E20 H2	37 KW / 50 HP	USD 8.040
(*)20760054	152157	FC102 P45 K T4 E20 H2	45 KW / 60 HP	USD 9.830
(*)20760055	152158	FC102 P55 K T4 E20 H2	55 KW / 75 HP	USD 11.772
(*)20760056	152159	FC102 P75 K T4 E20 H2	75 KW / 100 HP	USD 13.370

(*) Producto a pedido, precio referencial.

VARIADORES DE FRECUENCIA

SERIE CFW500
MARCA: WEG
SOLUCIÓN IDEAL PARA BOMBAS Y TURBINAS DE LOS MODERNOS SISTEMAS DE DISTRIBUCIÓN DE AGUAS,
AGUAS RESIDUALES Y RIEGO
POTENCIAS: 3 X 380-480 V CA 0,37-90 KW
UNIDAD DE VENTA: UNITARIO

CÓDIGO	REF.	MODELO	POTENCIA	PRECIO
(*)20760061	152171	CFW500 A 01P6 T4 NB20	0,37 KW / 0,5 HP	USD 596
(*)20760062	152172	CFW500 A 02P6 T4 NB20	0,75 KW / 1,0 HP	USD 660
(*)20760063	152173	CFW500 A 04P3 T4 NB20	1,5 KW / 2,0 HP	USD 799
(*)20760064	152174	CFW500 A 06P1 T4 NB20	2,2 KW / 3,0 HP	USD 860
(*)20760065	152175	CFW500 B 10P0 T4 DB20	4,5 KW / 6,0 HP	USD 1.042
(*)20760066	152176	CFW500 C 14P0 T4 DB20	5,5 KW / 7,5 HP	USD 2.769
(*)20760067	152177	CFW500 C 16P0 T4 DB20	7,5 KW / 10 HP	USD 1.593
(*)20760068	152178	CFW500 D 24P0 T4 DB20	11 KW / 15 HP	USD 2.062
(*)20760069	152179	CFW500 D 31P0 T4 DB20	15 KW / 20 HP	USD 2.481
(*)20760070	152180	CFW500 E 39P0 T4 DB20	18 KW / 25 HP	USD 2.741
(*)20760071	152181	CFW500 E 49P0 T4 DB20	22 KW / 30 HP	USD 3.336
(*)20760072	152182	MS CFW11 0058 T4 SZ	30 KW/40 HP	USD 7.302
(*)20760073	152183	MS CFW11 0070 T4 SZ	37 KW/50 HP	USD 7.593
(*)20760074	152184	MS CFW11 0088 T4 SZ	45 KW/60 HP	USD 9.272
(*)20760075	152185	MS CFW11 0105 T4 SZ	55 KW/75 HP	USD 10.315
(*)20760076	152186	MS CFW11 0142 T4 SZ	75 KW/100 HP	USD 12.380
(*)20760077	152187	MS CFW11 00180 T4 SZ	90 KW/125 HP	USD 15.043
(*)20760078	152188	MOLDURA MONTAJE REMOTO CFW11	120	USD 120
(*)20760079	152189	CABLE PARA HMI REMOTO 3 M (10 FT)	77	USD 77

(*) Producto a pedido, precio referencial.

VARIADORES DE FRECUENCIA SERIE VLT AQUA DRIVE FC 202

MARCA: DANFOSS
SOLUCIÓN IDEAL PARA BOMBAS Y TURBINAS DE LOS MODERNOS SISTEMAS DE DISTRIBUCIÓN DE AGUAS,
AGUAS RESIDUALES Y RIEGO
POTENCIAS: 3 X 380-480 V CA 0,37-1.000 KW
(A PEDIDO) 3 X 525-690 V CA 11–1.200 KW
UNIDAD DE VENTA: UNITARIO

CÓDIGO	REF.	MODELO	POTENCIA	PRECIO
(*)20760057	152160	FC202 PK 37 T4 E20 H2	0,37 KW / 0,5 HP	USD 1.019
(*)20760058	152161	FC202 PK 55 T4 E20 H2	0,55 KW / 0,75 HP	USD 1.046
(*)20760059	152162	FC202 PK 75 T4 E20 H2	0,75 KW / 1 HP	USD 1.123
(*)20760014	152051	FC202 P1 K1 T4 E20 H2	1,1 KW / 1,5 HP	USD 1.253
(*)20760015	152053	FC202 P1 K5 T4 E20 H2	1,5 KW / 2 HP	USD 1.435
(*)20760017	152055	FC202 P2 K2 T4 E20 H2	2,2 KW / 3 HP	USD 1.944
(*)20760019	152057	FC102 P3 K T4 E20 H2	3 KW / 4 HP	USD 2.283
20760020	152059	FC202 P4 K T4 E20 H2	4 KW / 5,5 HP	USD 2.449
20760021	152061	FC202 P5 K5 T4 E20 H2	5,5 KW / 7,5 HP	USD 3.524
20760023	152063	FC202 P7 K5 T4 E20 H2	7,5 KW / 10 HP	USD 3.400
20760025	152065	FC202 P11 K T4 E20 H2	11 KW / 15 HP	USD 4.643
20760027	152067	FC202 P15 K T4 E20 H2	15 KW / 20 HP	USD 4.956
(*)20760029	152069	FC202 P18 K T4 E20 H2	18,5 KW / 25 HP	USD 4.830
(*)20760031	152071	FC202 P22 K T4 E20 H2	22 KW / 30 HP	USD 5.651
(*)20760039	152090	FC202 P30 K T4 E20 H2	30 KW / 40 HP	USD 5.854
(*)20760040	152091	FC202 P37 K T4 E20 H2	37 KW / 50 HP	USD 8.040
(*)20760041	152092	FC202 P45 K T4 E20 H2	45 KW / 60 HP	USD 10.125
(*)20760042	152093	FC202 P55 K T4 E20 H2	55 KW / 75 HP	USD 11.772
(*)20760043	152094	FC202 P75 K T4 E20 H2	75 KW / 100 HP	USD 13.370
(*)20760038	152087	TARJETA CONTROL CASCADA HASTA 5 BOMBAS	957	USD 957

(*) Producto a pedido, precio referencial.
NOTA: Se puede proporcionar otras potencias.

VARIADORES DE FRECUENCIA SERIE VLT MICRODRIVE FC 51

MARCA: DANFOSS
USOS: VENTILADORES, BOMBAS, COMPRESORES
POTENCIAS: 3 X 380-480 V CA 0,37–22 KW
POTENCIAS:3 X 200-240 V 0,37–2,2 KW
IP 20
UNIDAD DE VENTA: UNITARIO

CÓDIGO	REF.	MODELO	V	POTENCIA	PRECIO
(*)20760006	152017	132F0002	220	0,37 KW / 0,5 HP	USD 300
(*)20760007	152018	132F0003	220	0,75 KW / 1,0 HP	USD 333
(*)20760026	152066	132F0005	220	1,5 KW / 2 HP	USD 451
(*)20760022	152062	132F0007	220	2,2 KW / 3 HP	USD 579
(*)20760012	152048	132F0017	380	0,37 KW / 0,5 HP	USD 800
(*)20760008	152019	132F0018	380	0,75 KW / 1,0 HP	USD 485
(*)20760018	152056	132F0020	380	1,5 KW / 2 HP	USD 750
(*)20760105	800086	132F0022	380	2,2 KW / 3 HP	USD 821
(*)20760016	152054	132F0024	380	3 KW / 4 HP	USD 958
(*)20760024	152064	132F0026	380	4 KW / 5,5 HP	USD 1.009
(*)20760011	152044	132F0028	380	5,5 KW / 7,5 HP	USD 1.179
(*)20760044	152110	132F0030	380	7,5 KW / 10 HP	USD 1.343
(*)20760028	152068	132F0058	380	11 KW / 15 HP	USD 1.929
(*)20760010	152034	132F0059	380	15 KW / 20 HP	USD 2.228
(*)20760030	152070	132F0060	380	18,5 KW / 25 HP	USD 2.758
(*)20760009	152024	132F0061	380	22 KW / 30 HP	USD 3.235
20790006	152088	DISPLAY CON POTENCIÓMETRO FC 051 (132B0101)			USD 77

(*) Producto a pedido, precio referencial.

Términos y Condiciones de Ventas: 1.- (*Código) Producto a pedido, precio referencial. 2.- Valores publicados no incluyen IVA. 3.- Aunque nuestra política de precios es muy competitiva algunos de nuestros precios aquí reflejados pueden cambiar a partir del décimo día del mes, debido a condiciones del mercado. 4.- Los precios válidos de venta son los que se encuentran en la base de datos de sistema SAP en el día de la Nota de Venta. Antes de realizar Orden de Compra o un pago cerciórese del precio vigente con su ejecutivo comercial, venta mesón de sucursal o al (+56) 2 25987000. 5.- Cosmoplas se reserva el derecho de aceptar una orden con precio no actualizado.

TABLERO ELÉCTRICO FUERZA Y CONTROL

BOMBAS SUPERFICIE
CORRIENTE MONOFÁSICO 220 V
INCLUYE: CONTACTOR, GUARDAMOTOR Y PILOTOS

CÓDIGO	REF.	POTENCIA	GABINETE PLÁSTICO	GABINETE METÁLICO	RELE 24V	PRECIO
(*)24420004	153000	1 HP	•		•	$424.301
(*)24420005	153002	1 HP		•		$439.000
(*)24420006	153004	1 HP		•	•	$468.000
(*)24420007	153006	1,5 HP	•		•	$424.073
(*)24420008	153008	1,5 HP		•		$490.381
(*)24420009	153010	1,5 HP		•	•	$468.000
(*)24420010	153012	2 HP	•		•	$404.000
(*)24420011	153014	2 HP		•		$11.660.369
(*)24420012	153016	2 HP		•	•	$469.000
(*)24420013	153018	3 HP	•		•	$404.000
(*)24420014	153020	3 HP		•		$3.283.906
(*)24420015	153022	3 HP		•	•	$511.210

(*) Producto a pedido, precio referencial.

TABLERO ELÉCTRICO FUERZA Y CONTROL

BOMBAS POZO PROFUNDO
CORRIENTE MONOFÁSICO 220 V
INCLUYE: CONTACTOR, GUARDAMOTOR Y PILOTOS

CÓDIGO	REF.	POTENCIA	GABINETE PLÁSTICO	GABINETE METÁLICO	RELE 24V	PRECIO
(*)24420016	153030	1 HP	•		•	$435.500
(*)24420017	153032	1 HP		•		$438.800
(*)24420018	153034	1 HP		•	•	$468.000
(*)24420019	153036	1,5 HP	•		•	$465.000
(*)24420020	153038	1,5 HP		•		$465.000
(*)24420021	153040	1,5 HP		•	•	$468.000
(*)24420022	153042	2 HP	•		•	$439.000
(*)24420023	153044	2 HP		•		$439.000
(*)24420024	153046	2 HP		•	•	$7.147.991
(*)24420025	153048	3 HP	•		•	$439.000
(*)24420027	153059	3 HP		•		$439.000
(*)24420026	153050	3 HP		•	•	$468.000

(*) Producto a pedido, precio referencial.

ADICIONALES TABLERO ELÉCTRICO FUERZA Y CONTROL

CÓDIGO	REF.	POTENCIA	PRECIO
(*)24450006	153060	GABINETE PARA INTEMPERIE (SOLO METÁLICO)	$82.000
(*)24450007	153062	AMPERÍMETRO Y VOLTÍMETRO	$280.800
(*)24450008	153064	VALOR POR SECTOR DE RIEGO (HASTA 5)	$39.960
(*)24450009	153066	VALOR POR SECTOR DE RIEGO (HASTA 10)	$50.000
(*)24450010	153068	VALOR POR SECTOR DE RIEGO (HASTA 15)	$56.000
(*)24450011	153070	TRANSFORMADOR MULTITENSIÓN 80W	$91.000

(*) Producto a pedido, precio referencial.

ADICIONALES TABLERO ELÉCTRICO FUERZA Y CONTROL

CÓDIGO	REF.	POTENCIA	PRECIO
(*)24450012	153080	GABINETE PARA INTEMPERIE (SOLO METÁLICO)	$82.000
(*)24450013	153082	AMPERÍMETRO Y VOLTÍMETRO	$281.000
(*)24450014	153084	VALOR POR SECTOR DE RIEGO (HASTA 5)	$40.000
(*)24450015	153086	VALOR POR SECTOR DE RIEGO (HASTA 10)	$50.000
(*)24450016	153088	VALOR POR SECTOR DE RIEGO (HASTA 15)	$56.000
(*)24450017	153090	RELE SONDA NIVEL	$91.000
(*)24450018	153092	TRANSFORMADOR MULTITENSIÓN 80W	$117.500

(*) Producto a pedido, precio referencial.
NOTA: No incluye electrodos, cable.

Términos y Condiciones de Ventas: 1.- (*Código) Producto a pedido, precio referencial. 2.- Valores publicados no incluyen IVA. 3.- Aunque nuestra política de precios es muy competitiva algunos de nuestros precios aquí reflejados pueden cambiar a partir del décimo día del mes, debido a condiciones del mercado. 4.- Los precios válidos de venta son los que se encuentran en la base de datos de sistema SAP en el día de la Nota de Venta. Antes de realizar Orden de Compra o un pago cerciórese del precio vigente con su ejecutivo comercial, venta mesón de sucursal o al (+56) 2 25987000. 5.- Cosmoplas se reserva el derecho de aceptar una orden con precio no actualizado.

TABLERO ELÉCTRICO FUERZA Y CONTROL BOMBAS SUPERFICIE

CORRIENTE TRIFÁSICO 380 V
PARTIDA DIRECTA
INCLUYE: CONTACTOR, GUARDAMOTOR Y PILOTOS

CÓDIGO	REF.	POTENCIA	GABINETE PLÁSTICO	GABINETE METÁLICO	GUARDA MOTOR	RELE 24V	PRECIO
(*)24420028	153100	1 HP	•		•	•	$403.596
(*)24420029	153102	1 HP		•	•		$438.804
(*)24420030	153104	1 HP		•	•	•	$468.072
(*)24420031	153106	1,5 HP	•		•	•	$403.596
(*)24420032	153108	1,5 HP		•	•		$144.958
(*)24420033	153110	1,5 HP		•	•	•	$468.072
(*)24420034	153112	2 HP	•		•	•	$403.596
(*)24420035	153114	2 HP		•	•		$438.804
(*)24420036	153116	2 HP		•	•	•	$6.786.313
(*)24420037	153118	3 HP	•		•	•	$438.264
(*)24420038	153120	3 HP		•	•		$468.072
(*)24420039	153122	3 HP		•	•	•	$497.232
(*)24420040	153124	4 HP	•		•	•	$464.940
(*)24420041	153126	4 HP		•	•		$468.072
(*)24420042	153128	4 HP		•	•	•	$497.232
(*)24420043	153130	5,5 HP	•		•	•	$497.232
(*)24420044	153132	5,5 HP		•	•		$468.072
(*)24420045	153134	5,5 HP		•	•	•	$755.292
(*)24420046	153136	5,5 HP		•	•		$468.072
(*)24420047	153138	7,5 HP	•		•	•	$497.232
(*)24420048	153140	7,5 HP		•	•		$468.072
(*)24420049	153142	7,5 HP		•	•	•	$497.232
(*)24420050	153144	7,5 HP		•	•		$468.072

(*) Producto a pedido, precio referencial.

ADICIONALES TABLERO ELÉCTRICO FUERZA Y CONTROL

CÓDIGO	REF.	POTENCIA	PRECIO
(*)24450019	153200	GABINETE PARA INTEMPERIE (SOLO METÁLICO)	$95.904
(*)24450020	153202	AMPERÍMETRO Y VOLTÍMETRO	$255.204
(*)24450021	153204	RELE DE ASIMETRÍA	$67.284
(*)24450022	153206	VALOR POR SECTOR DE RIEGO (HASTA 5)	$6.468.429
(*)24450023	153208	VALOR POR SECTOR DE RIEGO (HASTA 10)	$45.360
(*)24450024	153210	VALOR POR SECTOR DE RIEGO (HASTA 15)	$50.544
(*)24450025	153212	TRANSFORMADOR MULTITENSIÓN 80W	$82.512

(*) Producto a pedido, precio referencial.

TABLERO ELÉCTRICO FUERZA Y CONTROL BOMBAS SUPERFICIE

CORRIENTE TRIFÁSICO 380 V
PARTIDA ESTRELLA / TRIÁNGULO
INCLUYE: CONTACTOR, GUARDAMOTOR Y PILOTOS

CÓDIGO	REF.	POTENCIA	GABINETE PLÁSTICO	RELE ASIMETRÍA	RELE 24V	PRECIO
(*)24420051	153150	7,5 HP	•	•		$1.409.000
(*)24420052	153152	7,5 HP	•	•	•	$1.435.000
(*)24420053	153154	7,5 HP	•			$1.223.000
(*)24420054	153156	10 HP	•	•		$1.409.000
(*)24420055	153158	10 HP	•	•	•	$1.435.000
(*)24420056	153160	10 HP	•			$1.223.000
(*)24420057	153162	12,5 HP	•	•		$1.462.000
(*)24420058	153164	12,5 HP	•	•	•	$1.489.000
(*)24420059	153166	12,5 HP	•			$1.489.000
(*)24420060	153168	15 HP	•	•		$1.457.000
(*)24420061	153170	15 HP	•	•	•	$1.468.000
(*)24420062	153172	15 HP	•			$1.489.000
(*)24420063	153174	20 HP	•	•		$1.462.000
(*)24420064	153176	20 HP	•	•	•	$1.515.000
(*)24420065	153178	20 HP	•			$1.302.500
(*)24420066	153180	25 HP	•	•		$158.400
(*)24420067	153182	25 HP	•	•	•	$162.100
(*)24420068	153184	25 HP	•			$1.409.000
(*)24420069	153186	30 HP	•	•		$1.584.000
(*)24420070	153188	30 HP	•	•	•	$1.621.000
(*)24420071	153190	30 HP	•			$1.409.000

(*) Producto a pedido, precio referencial.

ADICIONALES TABLERO ELÉCTRICO FUERZA Y CONTROL

CÓDIGO	REF.	POTENCIA	PRECIO
(*)24450026	153220	GABINETE PARA INTEMPERIE	$133.000
(*)24450027	153222	AMPERÍMETRO Y VOLTÍMETRO (HASTA 20 HP)	$255.000
(*)24450028	153224	AMPERÍMETRO Y VOLTÍMETRO (SOBRE 20 HP)	$314.000
(*)24450029	153226	VALOR POR SECTOR DE RIEGO (HASTA 5)	$36.000
(*)24450030	153228	VALOR POR SECTOR DE RIEGO (HASTA 10)	$45.000
(*)24450031	153230	VALOR POR SECTOR DE RIEGO (HASTA 15)	$51.000
(*)24450032	153232	VALOR POR SECTOR DE RIEGO	$36.000
(*)24450033	153234	TRANSFORMADOR MULTITENSIÓN 80W	$82.500

(*) Producto a pedido, precio referencial.

Términos y Condiciones de Ventas: 1.- (*Código) Producto a pedido, precio referencial. 2.- Valores publicados no incluyen IVA. 3.- Aunque nuestra política de precios es muy competitiva algunos de nuestros precios aquí reflejados pueden cambiar a partir del décimo día del mes, debido a condiciones del mercado. 4.- Los precios válidos de venta son los que se encuentran en la base de datos de sistema SAP en el día de la Nota de Venta. Antes de realizar Orden de Compra o un pago cerciórese del precio vigente con su ejecutivo comercial, venta mesón de sucursal o al (+56) 2 25987000. 5.- Cosmoplas se reserva el derecho de aceptar una orden con precio no actualizado.

TABLERO ELÉCTRICO FUERZA Y CONTROL BOMBAS SUPERFICIE

CORRIENTE MONOFÁSICO 220 V
INCLUYE: CONTACTOR, GUARDAMOTOR Y PILOTOS

CÓDIGO	REF.	POTENCIA	GABINETE PLÁSTICO	GABINETE METÁLICO	RELE TÉRMICO	GUARDA MOTOR	RELE 24V	PRECIO
(*)24420073	153240	1 HP	•			•	•	$367.000
(*)24420074	153242	1 HP		•		•		$423.000
(*)24420075	153244	1 HP		•		•	•	$427.000
(*)24420076	153246	1,5 HP	•			•	•	$367.000
(*)24420077	153248	1,5 HP		•		•		$423.000
(*)24420078	153250	1,5 HP		•		•	•	$427.000
(*)24420079	153252	2 HP	•			•	•	$367.000
(*)24420080	153254	2 HP		•		•		$423.000
(*)24420081	153256	2 HP		•		•	•	$427.000
(*)24420082	153258	3 HP	•			•	•	$399.000
(*)24420083	153260	3 HP		•		•		$427.000
(*)24420084	153262	3 HP		•		•	•	$1.354.882
(*)24420085	153264	4 HP	•			•	•	$399.000
(*)24420086	153266	4 HP		•		•		$427.000
(*)24420087	153268	4 HP		•		•	•	$453.000
(*)24420088	153270	5,5 HP		•		•	•	$453.000
(*)24420089	153272	5,5 HP		•	•			$427.000
(*)24420090	153274	5,5 HP		•	•		•	$453.000
(*)24420091	153276	5,5 HP		•	•			$427.000
(*)24420092	153278	7,5 HP		•			•	$453.000
(*)24420093	153280	7,5 HP		•	•			$427.000
(*)24420094	153282	7,5 HP		•	•		•	$453.000
(*)24420095	153284	7,5 HP		•	•			$427.000

(*) Producto a pedido, precio referencial.

ADICIONALES TABLERO ELÉCTRICO FUERZA Y CONTROL

CÓDIGO	REF.	POTENCIA	PRECIO
(*)24450034	153350	GABINETE PARA INTEMPERIE (SOLO METÁLICO)	$96.000
(*)24450035	153352	AMPERÍMETRO Y VOLTÍMETRO	$255.000
(*)24450036	153354	RELE DE ASIMETRÍA	$186.000
(*)24450037	153356	VALOR POR SECTOR DE RIEGO (HASTA 5)	$36.000
(*)24450038	153358	VALOR POR SECTOR DE RIEGO (HASTA 10)	$45.000
(*)24450039	153360	VALOR POR SECTOR DE RIEGO (HASTA 15)	$50.500
(*)24450040	153362	TRANSFORMADOR MULTITENSIÓN 80W	$82.500

(*) Producto a pedido, precio referencial.

TABLERO ELÉCTRICO FUERZA Y CONTROL BOMBAS POZO PROFUNDO

CORRIENTE TRIFÁSICO 380 V
PARTIDA ESTRELLA / TRIANGULO
INCLUYE: CONTACTOR, GUARDAMOTOR Y PILOTOS

CÓDIGO	REF.	POTENCIA	GABINETE PLÁSTICO	GABINETE METÁLICO	RELE 2 4V	PRECIO
(*)24420096	153300	7,5 HP		•		$1.409.000
(*)24420097	153302	7,5 HP		•	•	$1.435.000
(*)24420098	153304	7,5 HP	•			$1.223.000
(*)24420099	153306	10 HP		•		$1.409.000
(*)24420100	153308	10 HP		•	•	$1.435.000
(*)24420101	153310	10 HP	•			$1.223.000
(*)24420102	153312	12,5 HP		•		$1.462.000
(*)24420103	153314	12,5 HP		•	•	$1.489.000
(*)24420104	153316	12,5 HP	•			$1.409.000
(*)24420105	153318	15 HP		•		$1.457.000
(*)24420106	153320	15 HP		•	•	$1.489.000
(*)24420107	153322	15 HP	•			$1.409.000
(*)24420108	153324	20 HP		•		$449.391
(*)24420109	153326	20 HP		•	•	$1.515.000
(*)24420110	153328	20 HP	•			$1.303.000
(*)24420111	153330	25 HP		•		$780.848
(*)24420112	153332	25 HP		•	•	$4.740.070
(*)24420113	153334	25 HP	•			$1.409.000
(*)24420114	153336	30 HP		•		$1.347.000
(*)24420115	153338	30 HP		•	•	$1.621.000
(*)24420116	153340	30 HP	•			$1.409.000

(*) Producto a pedido, precio referencial.

ADICIONALES TABLERO ELÉCTRICO FUERZA Y CONTROL

CÓDIGO	REF.	POTENCIA	PRECIO
(*)24450041	153370	GABINETE PARA INTEMPERIE	$133.000
(*)24450042	153372	AMPERÍMETRO Y VOLTÍMETRO (HASTA 20 HP)	$255.000
24450043	153374	AMPERÍMETRO Y VOLTÍMETRO (SOBRE 20 HP)	$314.000
(*)24450044	153376	VALOR POR SECTOR DE RIEGO (HASTA 5)	$36.000
(*)24450045	153378	VALOR POR SECTOR DE RIEGO (HASTA 10)	$45.000
(*)24450046	153380	VALOR POR SECTOR DE RIEGO (HASTA 15)	$50.500
(*)24450047	153382	VALOR POR SECTOR DE RIEGO	$36.000
(*)24450048	153384	TRANSFORMADOR MULTITENSIÓN 80W	$82.500

(*) Producto a pedido, precio referencial.

Términos y Condiciones de Ventas: 1.- (*Código) Producto a pedido, precio referencial. 2.- Valores publicados no incluyen IVA. 3.- Aunque nuestra política de precios es muy competitiva algunos de nuestros precios aquí reflejados pueden cambiar a partir del décimo día del mes, debido a condiciones del mercado. 4.- Los precios válidos de venta son los que se encuentran en la base de datos de sistema SAP en el día de la Nota de Venta. Antes de realizar Orden de Compra o un pago cerciórese del precio vigente con su ejecutivo comercial, venta mesón de sucursal o al (+56) 2 25987000. 5.- Cosmoplas se reserva el derecho de aceptar una orden con precio no actualizado.

CLIMATIZACIÓN

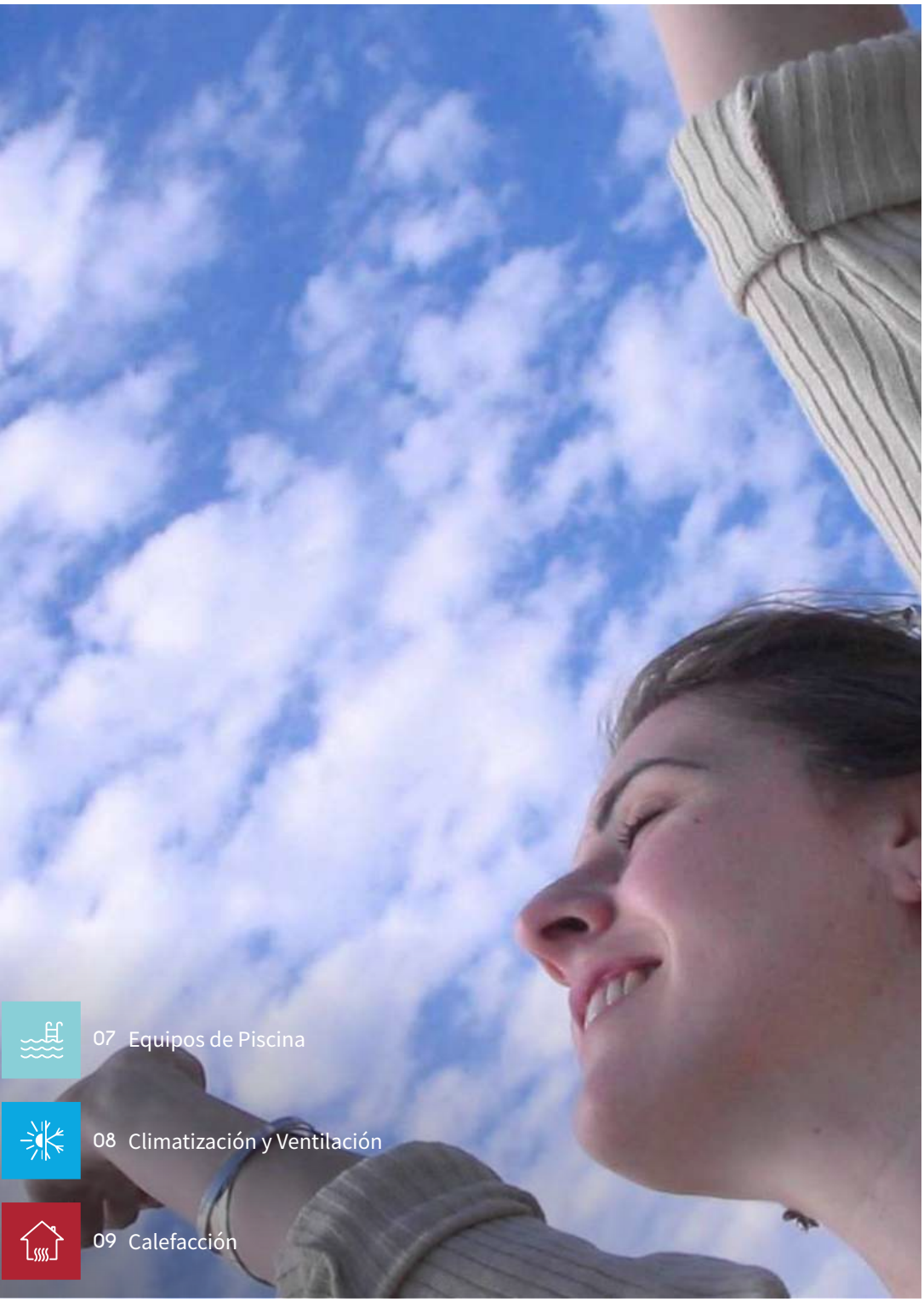

07 Equipos de Piscina

08 Climatización y Ventilación

09 Calefacción

CAPÍTULO

02

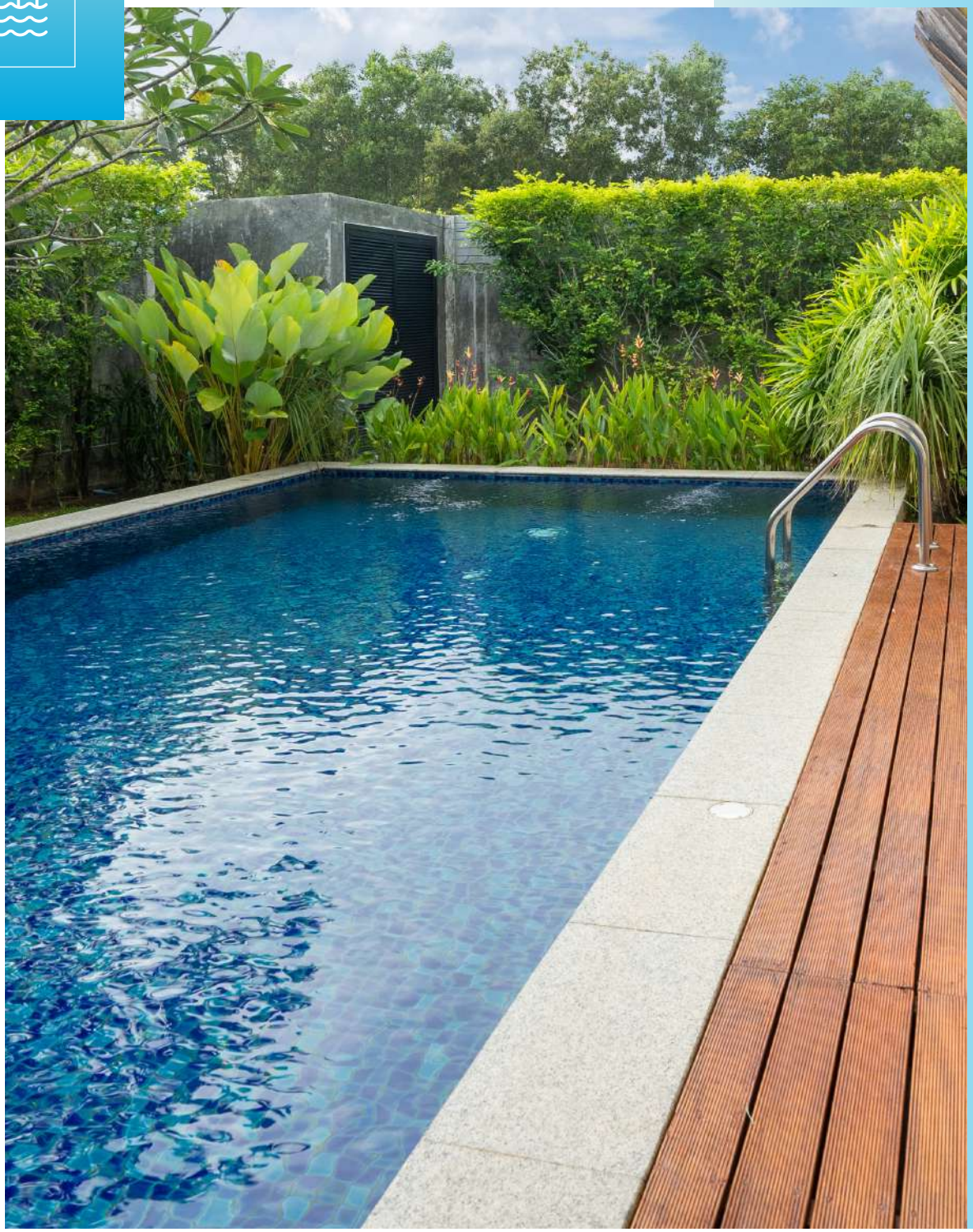

EQUIPOS DE PISCINA

07

Equipos de Filtración	236
Fittings Piscinas	237
Equipos de Limpieza	238
Tratamiento Iónico de Agua	239
Tratamiento Químico de Agua	239
Temperado de Piscinas	240
Iluminación Sub Acuática	241

DURA pool

Cuidado y mantención Piscinas + Spa

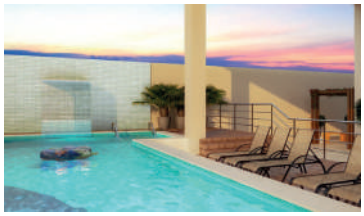

cosmoplas®

Más información en **www.cosmoplas.com**

BOMBA PARA PISCINAS

MARCA: DURA POOL
CARACTERÍSTICAS: CARGA NEGATIVA/SILENCIOSA/BAJO CONSUMO
UNIDAD DE VENTA: UNITARIO

CURVA DE RENDIMIENTO:
MODELOS DP 50,70,100,150

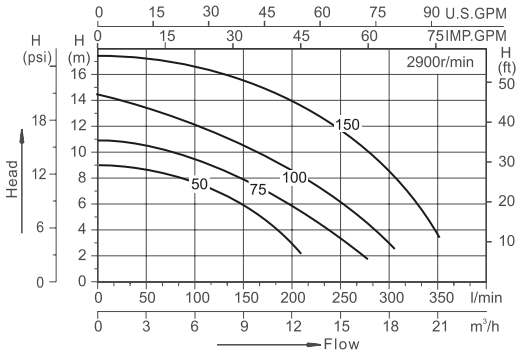

CURVA DE RENDIMIENTO:
MODELO DP 200

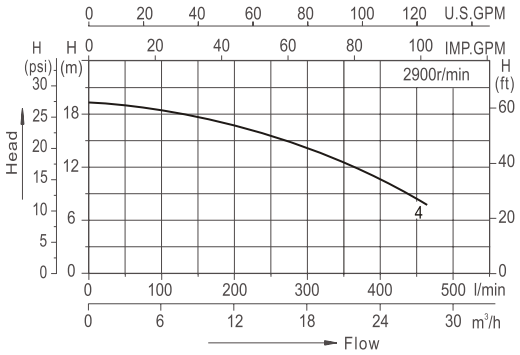

CÓDIGO	REF.	MODELO	CARACTERÍSTICAS	PESO	PRECIO
20000018	163662	DP 50 PLUS (0,5 HP) SQP	MONOFÁSICA - 12,6 M3/ HORA - 1 1/2" X 1 1/2"	9,3	$199.657
20000019	163664	DP 75 PLUS (0,75 HP) SQP	MONOFÁSICA - 14,4 M3/ HORA - 1 1/2" X 1 1/2"	10,6	$197.108
20000020	163666	DP 100 PLUS (1,0 HP) SQP	MONOFÁSICA - 16,5 M3/ HORA - 1 1/2" X 1 1/2"	11,4	$202.143
20000021	163670	DP 150 PLUS (1,5 HP) SQP	MONOFÁSICA - 25,8 M3/ HORA - 2" X 2"	12,8	$212.680
20000022	163672	DP 150 T PLUS (1,5 HP) SQP	TRIFÁSICA - 25,8 M3/ HORA - 2" X 2"	12,8	$235.294
20000023	163674	DP 200 PLUS (2,0 HP) SUPB	MONOFÁSICA - 31,2 M3/ HORA - 2" X 2"	17,5	$325.622
20000024	163676	DP T 200 PLUS (2,0 HP) SUPB	TRIFÁSICA - 31,2 M3/ HORA - 2" X 2"	17,5	$287.857

FILTRO PARA PISCINAS

MARCA: DURA POOL
MATERIAL: PLÁSTICO / ANTI UV
MULTIPORT: 6 POSICIONES TOP
UNIDAD DE VENTA: UNITARIO

CÓDIGO	REF.	MODELO	CARACTERÍSTICAS	ARENA (K)	PRECIO
20010001	263602	DG 450	8 M3/HR - 1 1/2"	50	$255.319
20010002	263604	DG 500	11,5 M3/HR - 1 1/2"	80	$340.909
20010003	263606	DG 650	16 M3/HR - 1 1/2"	160	$360.000
20010004	263608	DG 700	20 M3/HR - 1 1/2"	220	$366.667
20010005	263609	ADG 800	25 M3/HR - 2"	370	$722.222
(*)20010006	263611	ADG 900	30 M3/HR - 2"	450	$854.545

(*) Producto a pedido, precio referencial.

ARENA DE CUARZO PARA FILTROS

ORIGEN: NACIONAL
UNIDAD DE VENTA: SACO 20 KGS.

CÓDIGO	REF.	DESCRIPCIÓN	PRECIO
20030031	163143	ARENA GRUESA P/FIL. 20 KILOS 1,5-3 MM	$8.750
20030032	163144	ARENA FINA P/FIL. 20 KILOS 0,4-1,5 MM	$8.378

REPUESTOS FILTROS DE PISCINA

MARCA: DURA POOL
UNIDAD DE VENTA: UNITARIO

CÓDIGO	REF.	DESCRIPCIÓN	PRECIO
20080129	263610	MULTIPORT DE 6 VÍAS	$110.185
20080134	263683	DESAGÜE C/ VISOR MULTIPORT 1 1/2"	$4.500
20080136	263685	TAPÓN DESAGÜE FILTRO DURA POOL: 400 - 700	$2.000
20080141	263694	MANILLA MULTIPORT	$2.700
20080142	263695	O-RING	$1.145
20080144	263710	BASE FILTRO P350	$4.500

TABLERO PARA PISCINAS

ORIGEN: NACIONAL
COMPATIBLE: 1/3 HP A 3 HP MONOFÁSICO
CARACTERISTICAS: GABINETE HERMÉTICO
TIMER CONTROL/DISYUNTOR/DIFERENCIAL/BOTONERA PILOTO LED
VOLTS: 220
UNIDAD DE VENTA: UNITARIO

CÓDIGO	REF.	DESCRIPCIÓN	PRECIO
20060024	263824	TABLERO INTEGRADO PISCINA	$238.776
20060027	20060027	TABLERO PISCINA 1,5-2 HP/ 220 VAC	$236.458

Términos y Condiciones de Ventas: 1.- (*Código) Producto a pedido, precio referencial. 2.- Valores publicados no incluyen IVA. 3.- Aunque nuestra política de precios es muy competitiva algunos de nuestros precios aquí reflejados pueden cambiar a partir del décimo día del mes, debido a condiciones del mercado. 4.- Los precios válidos de venta son los que se encuentran en la base de datos de sistema SAP en el día de la Nota de Venta. Antes de realizar Orden de Compra o un pago cerciórese del precio vigente con su ejecutivo comercial, venta mesón de sucursal o al (+56) 2 25987000. 5.- Cosmoplas se reserva el derecho de aceptar una orden con precio no actualizado.

REPUESTOS BOMBAS DE PISCINA

MARCA: DURA POOL
UNIDAD DE VENTA: UNITARIO

DIAGRAMACIÓN DE COMPONENTES MODELO SUPB

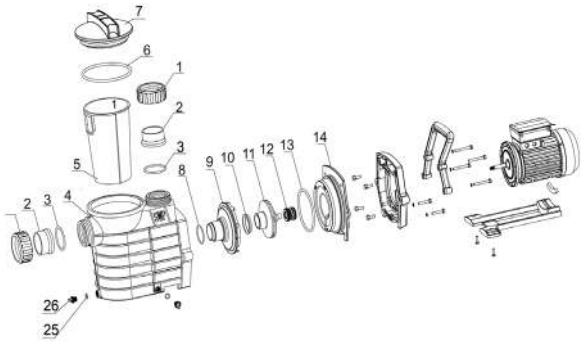

CÓDIGO	REF.	DESCRIPCIÓN	POSICIÓN	PRECIO
20080099	163717	CONEXIÓN SALIDA PRE FILTRO MODELOS SUPB	1	$5.400
20080188	163705	CONECTOR SALIDA BOMBA SUPB	2	$4.200
20080088	163698	O'RING CONEXIÓN SALIDA BOMBA SUPB	3	$50.000
20080085	163695	CARCASA BOMBA SUPB	4	$50.000
20080098	163716	CANASTILLO PRE FILTRO BOMBA SUPB	5	$8.502
20080097	163714	O'RING TAPA PRE FILTRO BOMBA SUPB	6	$4.578
20080096	163713	CUBIERTA TRANSPARENTE BOMBA SUPB	7	$56.111
20080079	163689	O'RING PLATO BOMBA SUPB	8	$1.200
20080082	163692	PLATO GUÍA BOMBA SUPB	9	$50.000
20080083	163693	PLATO BOMBA SUPB	10	$12.500
20080086	163696	IMPULSOR SUPB 200	11	$6.075
20080087	163697	IMPULSOR SUPB 200T	11	$50.000
20080100	163718	SELLO MECÁNICO BOMBA SUPB	12	$16.895
20080081	163691	O'RING TAPA BOMBA SUPB	13	$5.614
20080080	163690	TAPA BOMBA SUPB	14	$50.000

DIAGRAMACIÓN DE COMPONENTES MODELO SQP

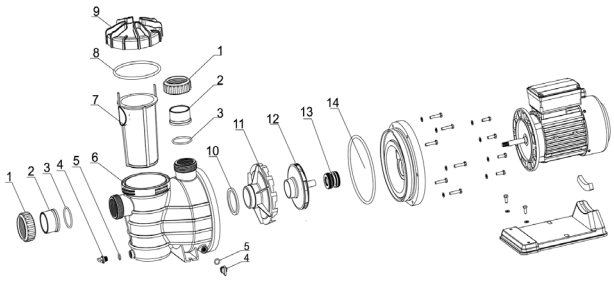

CÓDIGO	REF.	DESCRIPCIÓN	POSICIÓN	PRECIO
20080084	163694	CONECTOR SALIDA BOMBA SQP	1	$50.000
20080092	163706	CONECTOR SALIDA BOMBA SQP INTERNO	2	$4.578
20080093	163708	O¨RING CONEXIÓN SALIDA BOMBA SQP	3	$3.924
20080077	163687	TAPÓN DRENAJE BOMBA SQP	4	$3.000
20080067	163677	O´RING TAPÓN DRENAJE BOMBA SQP	5	$8.890
20080076	163686	CARCASA BOMBA SQP	6	$50.000
20080091	163704	CANASTILLO PRE FILTRO MODELO SQP	7	$4.578
20080090	163702	O RING PRE FILTRO MODELO SQP	8	$3.052
20080089	163700	TAPA PRE FILTRO BOMBA SQP	9	$14.715
20080189	163707	GOMA PLATO BOMBA SQP	10	$4.200
20080068	163678	PLATO GUÍA BOMBA SQP	11	$4.667
20080069	163679	IMPULSOR SQP 50	12	$32.000
20080070	163680	IMPULSOR SQP 75	12	$50.000
20080071	163681	IMPULSOR SQP 100	12	$50.000
20080072	163682	IMPULSOR SQP 150	12	$16.350
20080073	163683	IMPULSOR SQP 150T	12	$50.000
20080094	163710	SELLO MECÁNICO BOMBA SQP	13	$14.715
20080190	163709	O´RING TAPA BOMBA SQP	14	$4.200
20080078	163688	TAPA BOMBA SQP	15	$50.000

FITTINGS PISCINAS

SKIMMER BOCA ANCHA HORMIGÓN

MARCA: DURA POOL
MATERIAL: ABS + UV
UNIDAD DE VENTA: UNITARIO

CÓDIGO	REF.	MODELO / CAUDAL	PRECIO
20040006	263614	BOCA ANCHA / 150 L/M	$80.357

RETORNO

ORIGEN: IMPORTADO
MATERIAL: ABS
UNIDAD DE VENTA: UNITARIO

CÓDIGO	REF.	MODELO	UNIÓN	MEDIDA	PRECIO
20040012	263743	HORMIGÓN	CEMENTAR	50 MM	$5.882

Términos y Condiciones de Ventas: 1.- (*Código) Producto a pedido, precio referencial. 2.- Valores publicados no incluyen IVA. 3.- Aunque nuestra política de precios es muy competitiva algunos de nuestros precios aquí reflejados pueden cambiar a partir del décimo día del mes, debido a condiciones del mercado. 4.- Los precios válidos de venta son los que se encuentran en la base de datos de sistema SAP en el día de la Nota de Venta. Antes de realizar Orden de Compra o un pago cerciórese del precio vigente con su ejecutivo comercial, venta mesón de sucursal o al (+56) 2 25987000. 5.- Cosmoplas se reserva el derecho de aceptar una orden con precio no actualizado.

DRENO
MARCA: DURA POOL
MATERIAL: ABS + UV
UNIDAD DE VENTA: UNITARIO

CÓDIGO	REF.	DESCRIPCIÓN	PRECIO
20040007	263616	DRENO DE FONDO PARA EMPOTRAR	$20.369

SKIMMER BOCA ANGOSTA HORMIGÓN
MARCA: DURA POOL
MATERIAL: ABS + UV
UNIDAD DE VENTA: UNITARIO

CÓDIGO	REF.	MODELO / CAUDAL	CONEXIÓN	PRECIO
20040005	263612	BOCA ANGOSTA / 150 L/M	1 1/2"	$68.085

EQUIPOS DE LIMPIEZA

ASPIRA FONDOS
MARCA: DURA POOL
MATERIAL: PLÁSTICO
UNIDAD DE VENTA: UNITARIO

CÓDIGO	REF.	MODELO	OBSERVACIÓN	PRECIO
20050029	263705	LIMPIAFONDO FLEXIBLE	OCHO RUEDAS	$36.735

ESCOBILLÓN DE LIMPIEZA
MARCA: DURA POOL
MATERIAL: PLÁSTICO
UNIDAD DE VENTA: UNITARIO

CÓDIGO	REF.	MODELO	OBSERVACIÓN	PRECIO
20050025	263642	CURVO	18"	$7.200

ROLLO MANGUERA AUTOFLOTANTE 1 1/2”
ORIGEN: NACIONAL
MATERIAL: PLÁSTICO
INCLUYE: TERMINALES DE CONEXIÓN LARGOS
UNIDAD DE VENTA: UNITARIO

CÓDIGO	REF.	DESCRIPCIÓN	MEDIDA	PRECIO
20050013	163203	ROLLO 10 M	1 1/2"	$53.727
20050014	163204	ROLLO 12 M	1 1/2"	$62.656
20050015	163205	ROLLO 15 M	1 1/2"	$79.284
20050012	163202	ROLLO 20 M	1 1/2"	$109.646
(*)20050009	163199	ROLLO 25 M	1 1/2"	$122.222

(*) Producto a pedido, precio referencial.

MANGUERA AUTOFLOTANTE 1 1/2”
ORIGEN: NACIONAL
MATERIAL: PLÁSTICO
UNIDAD MÍNIMA: 20 METROS

CÓDIGO	REF.	DESCRIPCIÓN	PRECIO
(*)20050010	163200	MANGUERA AUTOFLOTANTE / METRO	$3.360
20050011	163201	TERMINALES CORTOS	$1.579

(*) Producto a pedido, precio referencial.

BARRE HOJAS
MARCA: DURA POOL
BARRE HOJAS PLÁSTICO PARA PÉRTIGA METAL
UNIDAD DE VENTA: UNITARIO

CÓDIGO	REF.	MODELO	OBSERVACIÓN	PRECIO
20050028	263703	PLANO ESTÁNDAR	FIJ. UNIVERSAL	$5.102

BARRE HOJAS TIPO BOLSA
MARCA: DURA POOL
BARRE HOJAS PLÁSTICO PARA PÉRTIGA METAL
UNIDAD DE VENTA: UNITARIO

CÓDIGO	REF.	MODELO	OBSERVACIÓN	PRECIO
20050002	112474	BOLSA BARRE HOJAS	FIJACIÓN UNIVERSAL	$14.000

PÉRTIGAS TELESCÓPICAS
MARCA: DURA POOL
MATERIAL: PLÁSTICO / ALUMINIO
UNIDAD DE VENTA: UNITARIO

CÓDIGO	REF.	MODELO	OBSERVACIÓN	PRECIO
20050027	263646	2 PIEZAS	1,8 A 3,6 MTS	$21.173

PÉRTIGAS CON BARRE HOJAS ECONÓMICO
MARCA: DURA POOL
MATERIAL: METAL CON BARRE HOJAS PLÁSTICO UNIDAD DE VENTA: UNITARIO

CÓDIGO	REF.	LARGO	OBSERVACIÓN	PRECIO
20050000	112106	1,2 METROS	PISCINAS PEQUEÑAS Y PILETAS	$8.824

Términos y Condiciones de Ventas: 1.- (*Código) Producto a pedido, precio referencial. 2.- Valores publicados no incluyen IVA. 3.- Aunque nuestra política de precios es muy competitiva algunos de nuestros precios aquí reflejados pueden cambiar a partir del décimo día del mes, debido a condiciones del mercado. 4.- Los precios válidos de venta son los que se encuentran en la base de datos de sistema SAP en el día de la Nota de Venta. Antes de realizar Orden de Compra o un pago cerciórese del precio vigente con su ejecutivo comercial, venta mesón de sucursal o al (+56) 2 25987000. 5.- Cosmoplas se reserva el derecho de aceptar una orden con precio no actualizado.

TRATAMIENTO IÓNICO DE AGUA

IONIZADOR PARA PISCINAS

MARCA: DURA POOL
ORIGEN: NACIONAL
ELIMINADOR DE ALGAS POR ACCIÓN DE IONES DE COBRE Y PLATA
UNIDAD DE VENTA: UNITARIO

CÓDIGO	REF.	CONEXIÓN PVC	OBSERVACIÓN	PRECIO
20030042	263800	DP 50P	MÁXIMO 50 M3 / 50 MM	$219.608
20030043	263802	DP 100P	MÁXIMO 100 M3 / 50 MM	$244.210
20030044	263804	DP 150P	MÁXIMO 150 M3 / 63 MM	$319.778
20080123	263410	CELDA DE REPUESTO MODELO T	REPUESTO	$37.100
20080124	263411	VISOR PARA LÍQUIDOS 63 MM	REPUESTO	$30.900
20080125	263412	PORTA ELECTRODOS DP 50T	REPUESTO	$62.000
20080126	263413	PORTA ELECTRODOS DP 100T	REPUESTO	$77.200
20080127	263414	PORTA ELECTRODOS DP 150T	REPUESTO	$92.300
20080128	263415	PORTA ELECTRODOS DP 200T	REPUESTO	$155.000

REPUESTOS IONIZADOR PARA PISCINAS

MARCA: DURA POOL
ORIGEN: NACIONAL
BARRAS DE COBRE / PLATA PARA IONIZADORES
UNIDAD DE VENTA: ENVASE PLÁSTICO

CÓDIGO	REF.	CONEXIÓN PVC	PRECIO
(*)20030041	263766	1/2 LITRO DE IONES CONCENTRADO	$10.695
20080113	263400	TESTER PARA MEDIR COBRE	$9.900
20080119	263406	CAJAS DE COMANDO DP 50P	$120.370
20080120	263407	CAJAS DE COMANDO DP 100P	$120.370
20080121	263408	CAJAS DE COMANDO DP 150P	$120.370
20080122	263409	CAJAS DE COMANDO DP 200P	$182.000

(*) Producto a pedido, precio referencial.

TRATAMIENTO QUÍMICO DE AGUA

DOSIFICADOR CLORO TABLETAS

MARCA: DURA POOL
MATERIAL: PLÁSTICO
UNIDAD DE VENTA: UNITARIO

CÓDIGO	REF.	MODELO	PRECIO
20030039	263640	FLOTANTE CE 501	$9.184

DESINCRUSTANTE LIQUIDO

MARCA: DURA POOL
REMOVEDOR DE SALES Y GRASA
USAR CON LA PISCINA VACÍA
UNIDAD DE VENTA: ENVASE PLÁSTICO

CÓDIGO	REF.	CONTENIDO	U/EMP	PRECIO
20030010	128060	1 LT	20	$4.515

MEDIDOR DE CLORO Y PH

MARCA: DURA POOL
MATERIAL: PLÁSTICO
UNIDAD DE VENTA: UNITARIO

CÓDIGO	REF.	CONTENIDO	U/EMP	PRECIO
20030038	263638	CE 029	KIT TEST COLORIMÉTRICO PH/CLORO	$6.909

CLORO EN TABLETAS

MARCA: DURA POOL
EXTRA CONCENTRADO (TRICLORO)
CINCO TABLETAS
UNIDAD DE VENTA: POTE 1 KG

CÓDIGO	REF.	CONTENIDO	U/EMP	PRECIO
20030001	128000	1 KG	20 UNID.	$10.204

CLORO GRANULADO EN CUÑETES

MARCA: DURA POOL
EXTRA CONCENTRADO 56%

CÓDIGO	REF.	CONTENIDO	U/EMP	PRECIO
20030058	128302	CUÑETE 25 KILOS	UNITARIO	$168.367

CLORO TRIPLE ACCIÓN EN TABLETAS

MARCA: DURA POOL
CLORO BACTERICIDA, ALGUICIDA Y DECANTADOR
EXTRA CONCENTRADO
UNIDAD DE VENTA: POTE 1 KG

CÓDIGO	REF.	CONTENIDO	U/EMP	PRECIO
20030013	128063	1 KG	20 UNID.	$9.787

Términos y Condiciones de Ventas: 1.- (*Código) Producto a pedido, precio referencial. 2.- Valores publicados no incluyen IVA. 3.- Aunque nuestra política de precios es muy competitiva algunos de nuestros precios aquí reflejados pueden cambiar a partir del décimo día del mes, debido a condiciones del mercado. 4.- Los precios válidos de venta son los que se encuentran en la base de datos de sistema SAP en el día de la Nota de Venta. Antes de realizar Orden de Compra o un pago cerciórese del precio vigente con su ejecutivo comercial, venta mesón de sucursal o al (+56) 2 25987000. 5.- Cosmoplas se reserva el derecho de aceptar una orden con precio no actualizado.

CLORO GRANULAR
MARCA: DURA POOL
EXTRA CONCENTRADO
ESPECIAL PARA ACCIÓN INMEDIATA
UNIDAD DE VENTA: POTE 1 KG

CÓDIGO	REF.	CONTENIDO	U/EMP	PRECIO
20030002	128010	1 KG	20 UNID.	$8.104

SUBE PH GRANULAR
MARCA: DURA POOL
SE UTILIZA CUANDO EL PH DEL AGUA SE ENCUENTRA BAJO 7
AYUDA A LA MEJOR ACCIÓN DE LOS OTROS QUÍMICOS
UNIDAD DE VENTA: POTE 1 KG

CÓDIGO	REF.	CONTENIDO	U/EMP	PRECIO
20030003	128020	1 KG	20 UNID.	$2.967

ALGUICIDA PLUS
MARCA: DURA POOL
ELIMINADOR DE ALGAS
UNIDAD DE VENTA: 1/2 - 1 LT

CÓDIGO	REF.	CONTENIDO	U/EMP	PRECIO
20030012	128062	1 LT	20 UNID.	$4.375

ALGUICIDA CLARIFICANTE PREMIUM
MARCA: DURA POOL
ELIMINADOR DE ALGAS Y CLARIFICANTE DEL AGUA
TRATAMIENTO INTEGRAL PARA LA MANTENCIÓN DE LA PISCINA
UNIDAD DE VENTA: 1 - 4 LT

CÓDIGO	REF.	CONTENIDO	U/EMP	PRECIO
20030008	128050	1 LT	20 UNID.	$5.870
20030009	128055	4 LTS	1 UNID.	$19.298

DECANTADOR GRANULAR
MARCA: DURA POOL
ALTO PODER FLOCULANTE Y DECANTADOR
FAVORECE LA DECANTACIÓN PARA PODER ASPIRAR
UNIDAD DE VENTA: POTE 1 KG

CÓDIGO	REF.	CONTENIDO	U/EMP	PRECIO
20030005	128040	1 KG	20 UNID.	$4.333

BAJA PH GRANULAR
MARCA: DURA POOL
SE UTILIZA CUANDO EL PH DEL AGUA SE ENCUENTRA SOBRE 7
AYUDA A LA MEJOR ACCIÓN DE LOS OTROS QUÍMICOS

CÓDIGO	REF.	CONTENIDO	U/EMP	PRECIO
20030004	128030	1 KG	20 UNID.	$3.611

CLARIFICANTE LIQUIDO
MARCA: DURA POOL
COLABORA A LA PRECIPITACIÓN DE PARTÍCULAS Y
TRANSPARENCIA DEL AGUA
UNIDAD DE VENTA: ENVASE DE 1 LT

CÓDIGO	REF.	CONTENIDO	U/EMP	PRECIO
20030007	128046	1 LT	20 UNID.	$5.045

TRATAMIENTO DE SCHOCK
MARCA: DURA POOL
OXIDANTE ESPECIAL PARA TRATAMIENTOS DE SCHOCK EN PISCINAS.
IDEAL PARA PISCINAS SIN MANTENCIÓN POR MESES
UNIDAD DE VENTA: POTE 1 KG

CÓDIGO	REF.	CONTENIDO	U/EMP	PRECIO
20030006	128045	1 KG	20 UNID.	$13.953

TEMPERADO DE PISCINAS

BOMBA DE CALOR
MARCA: KHÖNE
REFRIGERANTE ECOLÓGICO / MONOFÁSICAS / 7,6 A
VOLT: 220 V
UNIDAD DE VENTA: UNITARIO

CÓDIGO	REF.	MODELO	DIMENSIONES	PRECIO
14290000	219900	KHÖNE RYC - 9 PARA 30 M3	1.000 X 350 X 620 MM	$2.944.444

BOMBA DE CALOR
MARCA: KHÖNE
REFRIGERANTE ECOLÓGICO / MONOFÁSICAS / 12,8 A
VOLT: 220 V
UNIDAD DE VENTA: UNITARIO

CÓDIGO	REF.	MODELO	DIMENSIONES	PRECIO
14310099	219901	KHÖNE RYC 15 PARA 46 M3	1.110 X 460 X 700 MM	$4.197.143

Términos y Condiciones de Ventas: 1.- (*Código) Producto a pedido, precio referencial. 2.- Valores publicados no incluyen IVA. 3.- Aunque nuestra política de precios es muy competitiva algunos de nuestros precios aquí reflejados pueden cambiar a partir del décimo día del mes, debido a condiciones del mercado. 4.- Los precios válidos de venta son los que se encuentran en la base de datos de sistema SAP en el día de la Nota de Venta. Antes de realizar Orden de Compra o un pago cerciórese del precio vigente con su ejecutivo comercial, venta mesón de sucursal o al (+56) 2 25987000. 5.- Cosmoplas se reserva el derecho de aceptar una orden con precio no actualizado.

COLECTOR SOLAR

MARCA: SUN STAR (ISRAEL)
MATERIAL: POLIPROPILENO TECNOLOGÍA OVERMOULDING
UNIDAD DE VENTA: UNITARIO

CÓDIGO	REF.	MODELO	DIMENSIONES	PRECIO
(*)16290001	263762	SS - 40	1,2 M X 3,23 M	$316.764
(*)16290002	263764	SS - 38	1,2 M X 3 M	$308.978

(*) Producto a pedido, precio referencial.

ANCLAJES

MARCA: SUN STAR (ISRAEL)
UNIDAD DE VENTA: UNITARIO

CÓDIGO	REF.	MATERIAL	PRECIO
(*)16290004	263772	POLIPROPILENO	$9.290

(*) Producto a pedido, precio referencial.

TERMINAL A PEGAR

MARCA: SUN STAR (ISRAEL)
UNIDAD DE VENTA: UNITARIO

CÓDIGO	REF.	MATERIAL	PRECIO
(*)16290006	263776	POLIPROPILENO	$12.642

(*) Producto a pedido, precio referencial.

LAVICLAMP

MARCA: SUN STAR (ISRAEL)
UNIDAD DE VENTA: UNITARIO

CÓDIGO	REF.	MATERIAL	PRECIO
(*)16290003	263770	POLIPROPILENO	$13.208

(*) Producto a pedido, precio referencial.

TAPAS A PEGAR

MARCA: SUN STAR (ISRAEL)
UNIDAD DE VENTA: UNITARIO

CÓDIGO	REF.	MATERIAL	PRECIO
(*)16290005	263774	POLIPROPILENO	$4.376

(*) Producto a pedido, precio referencial.

VÁLVULA RUPTORA DE VACÍO

MARCA: MAGEN
MATERIAL: PVC
UNIDAD DE VENTA: UNITARIO

CÓDIGO	REF.	MATERIAL	PRECIO
(*)16290007	263782	POLIPROPILENO	$28.800

(*) Producto a pedido, precio referencial.

ILUMINACIÓN SUB ACUÁTICA

FOCOS SUB ACUÁTICOS 198 LED CON CAMBIO DE COLOR AUTOMÁTICO

MARCA: DURA POOL
RANGO: 12 VOLT - LED
MATERIAL: ABS INYECTADO
UNIDAD DE VENTA: UNITARIO

CÓDIGO	REF.	MODELO	OBSERVACIÓN	PRECIO
20020012	263630	FOCO CIRCULAR 29,6 CM Ø / 8 W-12 V	2,5 MT CORDÓN 1,5 MM2	$103.509
20020014	263648	FOCO OCTOGONAL 23,0 CM Ø / 8 W-12 V	2,5 MT CORDÓN 1,5 MM2	$116.104

FOCOS SUB ACUÁTICOS 198 LED SÓLO LUZ BLANCA

MARCA: DURA POOL
RANGO: 12 VOLT - LED
MATERIAL: ABS INYECTADO
UNIDAD DE VENTA: UNITARIO

CÓDIGO	REF.	MODELO	OBSERVACIÓN	PRECIO
20020020	263697	FOCO CIRCULAR 29,6 CM Ø / 8 W-12 V	LUZ COLOR BLANCO, 2,5 MT CORDÓN 1,5 MM2	$105.263
20020021	263698	FOCO OCTOGONAL 23,0 CM Ø / 8 W-12 V	LUZ COLOR BLANCO, 2,5 MT CORDÓN 1,5 MM2	$148.647

Términos y Condiciones de Ventas: 1.- (*Código) Producto a pedido, precio referencial. 2.- Valores publicados no incluyen IVA. 3.- Aunque nuestra política de precios es muy competitiva algunos de nuestros precios aquí reflejados pueden cambiar a partir del décimo día del mes, debido a condiciones del mercado. 4.- Los precios válidos de venta son los que se encuentran en la base de datos de sistema SAP en el día de la Nota de Venta. Antes de realizar Orden de Compra o un pago cerciórese del precio vigente con su ejecutivo comercial, venta mesón de sucursal o al (+56) 2 25987000. 5.- Cosmoplas se reserva el derecho de aceptar una orden con precio no actualizado.

TRANSFORMADOR ENCAPSULADO

MARCA: DURA POOL
RANGO: 12V X 10W / 20W / 50W / 105W / 150W / 300W
MATERIAL: ABS INYECTADO
UNIDAD DE VENTA: UNITARIO

CÓDIGO	REF.	MODELO	PRECIO
20060008	263662	ECO 12V /20W	$23.333
20060009	263663	ECO 12V /50W	$68.416
20060005	263634	ECO 12V /150W	$70.305
(*)20060006	263636	ECO 12V /300W	$117.312

(*) Producto a pedido, precio referencial.

FOCOS SUB ACUÁTICOS 252 LED DE COLORES CON CONTROL REMOTO

MARCA: DURA POOL
RANGO: 12 VOLT - LED
MATERIAL: ABS INYECTADO
UNIDAD DE VENTA: UNITARIO

CÓDIGO	REF.	MODELO	OBSERVACIÓN	PRECIO
20020017	263651	FOCO 252 LED 300 - 18W 12 V/ 26,652 CM Ø	2,5 MT CORDÓN 1,5 MM2/ CON CONTROL REMOTO	$268.394

FOCOS SUB ACUÁTICOS 252 LED SÓLO LUZ BLANCA

MARCA: DURA POOL
RANGO: 12 VOLT - LED
MATERIAL: ABS INYECTADO
UNIDAD DE VENTA: UNITARIO

CÓDIGO	REF.	MODELO	OBSERVACIÓN	PRECIO
20020019	263696	FOCO 252 LED 300 - 16W 12 V/ 26,652 CM Ø	LUZ COLOR BLANCO/ 2,5 MT CORDÓN 1,5 MM2	$166.102

Términos y Condiciones de Ventas: 1.- (*Código) Producto a pedido, precio referencial. 2.- Valores publicados no incluyen IVA. 3.- Aunque nuestra política de precios es muy competitiva algunos de nuestros precios aquí reflejados pueden cambiar a partir del décimo día del mes, debido a condiciones del mercado. 4.- Los precios válidos de venta son los que se encuentran en la base de datos de sistema SAP en el día de la Nota de Venta. Antes de realizar Orden de Compra o un pago cerciórese del precio vigente con su ejecutivo comercial, venta mesón de sucursal o al (+56) 2 25987000. 5.- Cosmoplas se reserva el derecho de aceptar una orden con precio no actualizado.

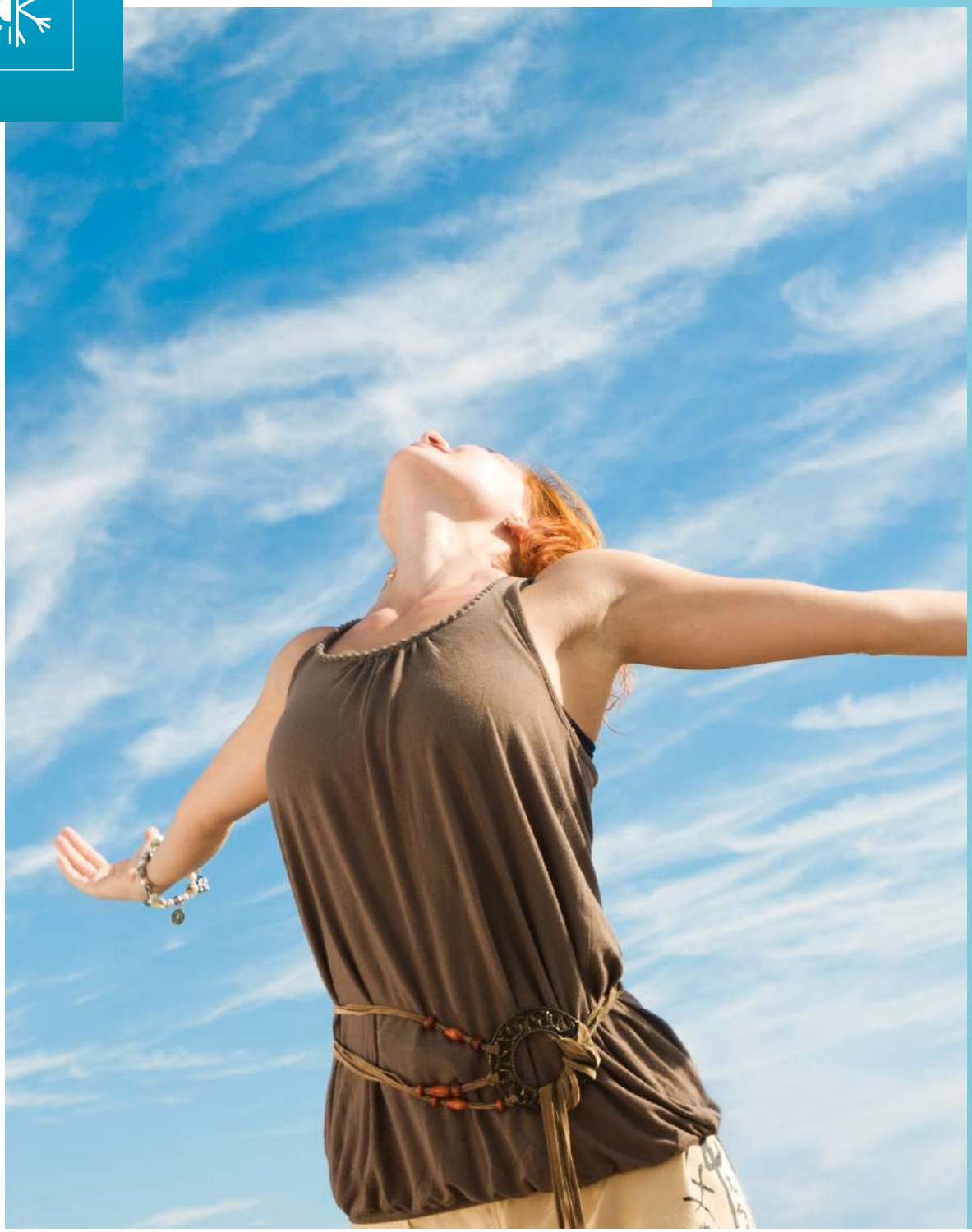

CLIMATIZACIÓN & VENTILACIÓN

08

CLIMATIZACIÓN

Aire Acondicionado Residencial-Comercial, Marca KHÖNE/SAMSUNG 246
Rooftop On Off y split Comerciales Inverter Marca YORK 248
Equipos Multi-Split Inverter SAMSUNG–Sistema Free Joint Multi (FJM) 250
SAMSUNG DVM S, Sistema de Volumen de Refrigerante Variable (VRV) 250
SAMSUNG Eco Heating System Calefacción–Residencial monoblock y dividida 257
SAMSUNG Eco Heating System Calefacción–AA Comercial Dividido 257
Chillers y Fan Coils SAMSUNG 258
AA Industrial–Comercial YORK/KHÖNE/THERMOCOLD 258
Fan Coil YORK/VTS 262
Aire Acondicionado Industrial–Comercial Equipos Especiales 264
Ductos Pre-Aislados 265
Difusores y Rejillas Marca KHÖNE 266
Accesorios Aire Acondicionado 266
Sistema de Unión Cobre Zoomlock 268
Aislamiento Térmico de Espuma Elastomérica 269
Válvulas y Controles Marca JOHNSON CONTROLS 270
Válvulas de Equilibrado Marca OVENTROP 272
Herramientas–Productos Refrigeración 273
Controles y Medidores Marca DWYER 275
Amortiguadores Anti-Sísmicos Marca ACREFINE 276

VENTILACIÓN

Cortinas de Aire 279
Ventiladores Gama Habitat Marca S&P 279
Ventiladores S&P Gama Industrial 282
Accesorios de Montaje 289

KHÖNE®

Equipos de Climatización y Ventilación

CLIMATIZACIÓN

AIRE ACONDICIONADO RESIDENCIAL-COMERCIAL, MARCA KHÖNE/SAMSUNG

SPLIT PRESENTACIÓN MURO

ECOLÓGICO ON-OFF FRÍO/CALOR
MARCA: KHÖNE
INCLUYE: KIT DE 4 METROS CONEXIÓN TUBERÍAS Y CONTROL REMOTO
REFRIGERANTE: R-410A
COLOR: BLANCO
EFICIENCIA: A
UNIDAD DE VENTA: UNITARIO

				MEDIDAS INSTALACIÓN		
CÓDIGO	REF.	MODELO	BTU/H	ALTURA/TOTAL	TUBERÍAS	PRECIO
14180168	14180168	KSM-09BC1	9.000	8M/20M	1/4" - 3/8"	$575.000
14180169	14180169	KSM-12BC1	12.000	8M/20M	1/4" - 1/2"	$633.333
14180170	14180170	KSM-18BC1	18.000	8M/20M	1/4" - 1/2"	$959.724
14180171	14180171	KSM-24BC1	24.000	8M/25M	3/8" - 5/8"	$1.344.444
(*)14180176	14180176	FILTRO DE AIR ION SILVER				COTIZAR

(*) Producto a pedido, precio referencial.

SPLIT PRESENTACIÓN MURO

INVERTER FRÍO/CALOR
MARCA: KHÖNE
INCLUYE: KIT DE 3,5 METROS CONEXIÓN TUBERÍAS Y CONTROL REMOTO, CONEXIÓN WI-FI INCLUIDO
OPCIONAL: FILTRO DE AIRE ION SILVER
REFRIGERANTE: R-410A
COLOR: BLANCO
EFICIENCIA: A
UNIDAD DE VENTA: UNITARIO

				MEDIDAS INSTALACIÓN		
CÓDIGO	REF.	MODELO	BTU/H	ALTURA/TOTAL	TUBERÍAS	PRECIO
14180177	14180177	KSMI-09BC1	9.000	10M/25M	1/4" - 3/8"	$766.169
14180178	14180178	KSMI-12BC1	12.000	20M/30M	1/4" - 1/2"	$855.000
14180179	14180179	KSMI-18BC1	18.000	20M/30M	1/4" - 1/2"	$1.340.795
14180180	14180180	KSMI-24BC1	24.000	25M/50M	3/8" - 5/8"	$1.540.666
(*)14180176	14180176	FILTRO DE AIR ION SILVER				COTIZAR

(*) Producto a pedido, precio referencial.

AIRE ACONDICIONADO VENTANA PREMIUM DUAL INVERTER

INVERTER SOLO FRÍO
MARCA: KHÖNE
INCLUYE KIT DE INSTALACIÓN BÁSICO (1,41M ALTO CON EQUIPO)
REFRIGERANTE: R-410A
COLOR: BLANCO
EFICIENCIA: A
UNIDAD DE VENTA: UNITARIO

				MEDIDAS INSTALACIÓN		
CÓDIGO	REF.	MODELO	BTU/H	ALTURA/TOTAL	TUBERÍAS	PRECIO
14080173	14080173	PWA-3300W	8.000	80,5CMX33CMX27,7CM	NO NECESITA	$1.198.052

SPLIT PRESENTACIÓN MURO

ECOLÓGICO INVERTER FRÍO/CALOR
MARCA: SAMSUNG
INCLUYE: KIT DE 4 METROS CONEXIÓN TUBERÍAS Y CONTROL REMOTO
FILTRO AIRE ESPECIAL: VIRUS DOCTOR
REFRIGERANTE: R-410A
COLOR: BLANCO
EFICIENCIA: A
UNIDAD DE VENTA: UNITARIO

				MEDIDAS INSTALACIÓN		
CÓDIGO	REF.	MODELO	BTU/H	ALTURA/ TOTAL	TUBERÍAS	PRECIO
(*)14180084	208295	SPLIT MURO INVERTER 9.000 BTU/H	9.000	7M/15M	1/4" - 3/8"	$997.334
(*)14180085	208296	SPLIT MURO INVERTER 12.000 BTU/H	12.000	7M/15M	1/4" - 3/8"	$1.020.808
(*)14180086	208297	SPLIT MURO INVERTER 18.000 BTU/H	18.000	12M/20M	1/4" - 1/2"	$1.338.256
(*)14180087	208298	SPLIT MURO INVERTER 24.000 BTU/H	24.000	15M/30M	1/4" - 5/8"	$1.420.058

(*) Producto a pedido, precio referencial.

SPLIT PRESENTACIÓN MURO WIND FREE

ECOLÓGICO INVERTER FRÍO/CALOR
MARCA: SAMSUNG
INCLUYE: KIT DE 4 METROS CONEXIÓN TUBERÍAS Y CONTROL REMOTO
FILTRO AIRE ESPECIAL: VIRUS DOCTOR
REFRIGERANTE: R-410A
COLOR: BLANCO MICROPERFORADO
EFICIENCIA: A
UNIDAD DE VENTA: UNITARIO

				MEDIDAS INSTALACIÓN		
CÓDIGO	REF.	MODELO	BTU/H	ALTURA/ TOTAL	TUBERÍAS	PRECIO
(*)14180155	209030	SPLIT MURO INVERTER WIND FREE	9.000	7M/15M	1/4" - 3/8"	$1.225.966
(*)14180156	209032	SPLIT MURO INVERTER WIND FREE	12.000	7M/15M	1/4" - 3/8"	$1.349.411
(*)14180157	209034	SPLIT MURO INVERTER WIND FREE	18.000	12M/20M	1/4" - 1/2"	$1.671.379
(*)14180158	209036	SPLIT MURO INVERTER WIND FREE	24.000	15M/30M	1/4" - 5/8"	$1.927.738

(*) Producto a pedido, precio referencial.

Términos y Condiciones de Ventas: 1.- (*Código) Producto a pedido, precio referencial. 2.- Valores publicados no incluyen IVA. 3.- Aunque nuestra política de precios es muy competitiva algunos de nuestros precios aquí reflejados pueden cambiar a partir del décimo día del mes, debido a condiciones del mercado. 4.- Los precios válidos de venta son los que se encuentran en la base de datos de sistema SAP en el día de la Nota de Venta. Antes de realizar Orden de Compra o un pago cerciórese del precio vigente con su ejecutivo comercial, venta mesón de sucursal o al (+56) 2 25987000. 5.- Cosmoplas se reserva el derecho de aceptar una orden con precio no actualizado.

SPLIT CASSETTE ECOLÓGICO FRÍO CALOR

MARCA: KHÖNE
INCLUYE: PANEL 4 VÍAS, CONTROL REMOTO INALÁMBRICO Y KIT DE TUBERÍAS 4 METROS
REFRIGERANTE: R-410A
COLOR: BLANCO
TIPO: LARGA DISTANCIA
UNIDAD DE VENTA: UNITARIO

					MEDIDAS INSTALACIÓN		
CÓDIGO	REF.	MODELO	BTU/H	MEDIDA PANEL	ALTURA/ TOTAL	TUBERÍAS	PRECIO
14200073	203576	KCA-H36/5R1	36.000/380V	950X950	20M/30M	3/8" - 3/4"	USD 3.507
14200075	203578	KCA-H48/5R1	48.000/380V	950X950	30M/50M	3/8" - 3/4"	USD 3.630
14200077	203580	KCA-H60/5R1	60.000/380V	950X950	30M/50M	3/8" - 3/4"	USD 3.938
14200449	14200449	KIT WIFI					USD 75

SPLIT PRESENTACIÓN PISO–CIELO ECOLÓGICO FRÍO CALOR

MARCA: KHÖNE
INCLUYE: KIT DE 4 METROS TUBERÍAS Y CONTROL REMOTO INALÁMBRICO
REFRIGERANTE: R-410A
COLOR: BLANCO
TIPO: LARGA DISTANCIA
UNIDAD DE VENTA: UNITARIO

				MEDIDAS INSTALACIÓN		
CÓDIGO	REF.	MODELO	BTU/H	ALTURA/TOTAL	TUBERÍAS	PRECIO
14200043	203524	KPC-H36/5R1	36.000/380V	20M/30M	3/8" - 3/4"	USD 3.589
14200045	203526	KPC-H48/5R1	48.000/380V	30M/50M	3/8" - 3/4"	USD 3.374
14200047	203528	KPC-H60/5R1	60.000/380V	30M/50M	3/8" - 3/4"	USD 4.773
14200449	14200449	KIT WIFI				USD 75

SPLIT PRESENTACIÓN CASSETTE INVERTER FRÍO CALOR

MARCA: KHÖNE
INCLUYE: REMOTO INALÁMBRICO Y KIT DE TUBERÍAS 4 METROS
REFRIGERANTE: R-410A
COLOR: BLANCO
TIPO: LARGA DISTANCIA
UNIDAD DE VENTA: UNITARIO

					MEDIDAS INSTALACIÓN		
CÓDIGO	REF.	MODELO	BTU/H	MEDIDA PANEL	ALTURA/ TOTAL	TUBERÍAS	PRECIO
14200002	203071	KCAI-KFR18HFN1	18.000/220V	647X647	20M/30M	1/4" - 1/2"	USD 1.704
14200003	203072	KCAI-MCD24HFN1	24.000/220V	950X950	20M/30M	3/8" - 5/8"	USD 2.020
14200004	203073	KCAI-KFR36HFN1	36.000/380V	950X950	25M/50M	3/8" - 3/4"	USD 4.371
14200005	203074	KCAI-KFR48HFN1	48.000/380V	950X950	30M/65M	3/8" - 3/4"	USD 3.113
14200006	203075	KCAI-KFR60HFN1	60.000/380V	950X950	30M/65M	3/8" - 3/4"	USD 5.240
14200449	14200449	KIT WIFI					USD 75

SPLIT DUCTO ECOLÓGICO FRÍO CALOR

MARCA: KHÖNE
INCLUYE: CONTROL REMOTO ALÁMBRICO Y KIT DE TUBERÍAS 4 METROS
REFRIGERANTE: R-410A
COLOR: METAL
TIPO: LARGA DISTANCIA
UNIDAD DE VENTA: UNITARIO

					MEDIDAS INSTALACIÓN		
CÓDIGO	REF.	MODELO	BTU/H	OBSERVACIÓN	ALTURA/ TOTAL	TUBERÍAS	PRECIO
14200023	203150	KDU-H18/4R1	18.000/220V	SLIM DUCT	15M/25M	1/4" - 1/2"	USD 2.148
14200024	203155	KDU-H24/4R1	24.000/220V	SLIM DUCT	15M/25M	3/8" - 5/8"	USD 2.366
14200025	203160	KDU-H36/5R1	36.000/380V	MEDIUM ESP	20M/30M	3/8" - 3/4"	USD 3.797
14200026	203165	KDU-H48/5R1	48.000/380V	MEDIUM ESP	30M/50M	3/8" - 3/4"	USD 3.818
14200027	203170	KDU-H60/5R1	60.000/380V	MEDIUM ESP	30M/50M	3/8" - 3/4"	USD 5.023

SPLIT PRESENTACIÓN PISO-CIELO INVERTER FRÍO CALOR

MARCA: KHÖNE
INCLUYE: REMOTO INALÁMBRICO Y KIT DE TUBERÍAS 4 METROS
REFRIGERANTE: R-410A
COLOR: BLANCO
TIPO: LARGA DISTANCIA
UNIDAD DE VENTA: UNITARIO

					MEDIDAS INSTALACIÓN		
CÓDIGO	REF.	MODELO	BTU/H	OBSERVACIÓN	ALTURA/ TOTAL	TUBERÍAS	PRECIO
14200007	203080	KPCI-MUE18HFN1	18.000/220V		20M/30M	1/4"-1/2"	USD 2.197
14200008	203081	KPCI-MUE24HFN1	24.000/220V		20M/30M	3/8" - 5/8"	USD 3.154
14200009	203082	KPCI-KFR36HDN1	36.000/380V		25M/50M	3/8" - 3/4"	USD 3.954
14200010	203083	KPCI-KFR48HDN1	48.000/380V		30M/65M	3/8" - 3/4"	USD 5.114
14200011	203084	KPCI-KFR60HDN1	60.000/380V		30M/65M	3/8" - 3/4"	USD 5.363

SPLIT DUCTO INVERTER FRÍO CALOR

MARCA: KHÖNE
INCLUYE: KIT DE 4 METROS TUBERÍAS Y CONTROL REMOTO ALÁMBRICO
REFRIGERANTE: R-410A
COLOR: BLANCO
TIPO: LARGA DISTANCIA
UNIDAD DE VENTA: UNITARIO

					MEDIDAS INSTALACIÓN		
CÓDIGO	REF.	MODELO	BTU/H	OBSERVACIÓN	ALTURA/ TOTAL	TUBERÍAS	PRECIO
14200012	203090	KDUI-MTI18HFN1	18.000/220V	SLIM DUCT	20M/30M	1/4" - 1/2"	USD 2.854
14200013	203091	KDUI-MTI24HFN1	24.000/220V	SLIM DUCT	20M/30M	3/8" - 5/8"	USD 3.552
14200014	203092	KDUI-KFR36HDN1	36.000/380V	MEDIUM ESP	25M/50M	3/8" - 3/4"	USD 3.237
14200015	203093	KDUI-KFR48HDN1	48.000/380V	MEDIUM ESP	30M/65M	3/8" - 3/4"	USD 4.873
14200016	203094	KDUI-KFR60HDN1	60.000/380V	MEDIUM ESP	30M/65M	3/8" - 3/4"	USD 5.482

Términos y Condiciones de Ventas: 1.- (*Código) Producto a pedido, precio referencial. 2.- Valores publicados no incluyen IVA. 3.- Aunque nuestra política de precios es muy competitiva algunos de nuestros precios aquí reflejados pueden cambiar a partir del décimo día del mes, debido a condiciones del mercado. 4.- Los precios válidos de venta son los que se encuentran en la base de datos de sistema SAP en el día de la Nota de Venta. Antes de realizar Orden de Compra o un pago cerciórese del precio vigente con su ejecutivo comercial, venta mesón de sucursal o al (+56) 2 25987000. 5.- Cosmoplas se reserva el derecho de aceptar una orden con precio no actualizado.

SPLIT PISO-CIELO ECOLÓGICO INVERTER FRÍO CALOR

MARCA: YORK
INCLUYE: CONTROL REMOTO INALÁMBRICO,
KIT DE TUBERÍAS 4 MTS
REFRIGERANTE: R-410A
UNIDAD DE VENTA: UNITARIO

				MEDIDAS INSTALACIÓN		
CÓDIGO	REF.	MODELO	BTU/H	ALTURA/TOTAL	TUBERÍAS	PRECIO
14200233	229344	YFKN24BZNREUH1 220V	23.031	15M/30M	3/8" - 5/8"	USD 1.922
14200235	229348	YFKN48BZMREUH1 380V	43.906	30M/50M	3/8" - 3/4"	USD 4.350

TIPO PAQUETE ROOFTOP ON OFF GENERACIÓN II

MARCA: YORK
TIPO: BOMBA DE CALOR ALTA EFICIENCIA
COMPRESOR : SCROLL
DESCARGA AIRE: HORIZONTAL
REFRIGERANTE: R-410A
INCLUYE: CONTROLADOR
UNIDAD DE VENTA: UNITARIO

CÓDIGO	REF.	MODELO	CAPACIDAD NOMINAL FRÍO/CALOR BTU/H	PRECIO
14250038	229108	YMGE60BNO-MS-3	58.000 / 62.500	USD 7.025
14250039	229110	YMMRZH075BAN-BG2	77.000 / 99.000	USD 9.667
14250040	229112	YMMRZH100BAN-BG2	100.000 / 118.000	USD 12.839
(*)14250035	229061	YMMRZH125BAN-BG2	122.000 / 140.000	USD 15.733
14250041	229114	YMMRZH150BAN-BG2	146.000 / 166.000	USD 17.357
14250042	229116	YMMRZH200BAN-BG2	200.000 / 233.000	USD 24.141
(*)14250036	229106	YMMRZH250BAN-BG2	242.000 / 290.000	USD 29.498
(*)14250037	229107	YMMRZH300BAN-BG2	263.000 / 300.000	USD 34.991

(*) Producto a pedido, precio referencial.

TIPO PAQUETE ROOFTOP INVERTER

MARCA: LG
TIPO: BOMBA DE CALOR ALTA EFICIENCIA
COMPRESOR : HCC DC SCROLL INVERTER MULTIV 5
MOTOR VENTILADORES: TRANSMISIÓN DIRECTA BLDC ALTA EFICIENCIA
DESCARGA AIRE: CONVERTIBLE HORIZONTAL O VERTICAL
REFRIGERANTE: R-410A
INCLUYE: CONTROLADOR REMOTO, PROTECCIÓN CONTRA ALTO Y BAJO VOLTAJE
PROTECCIÓN ANTICORROSIVA: BLACK FIN
UNIDAD DE VENTA: UNITARIO

CÓDIGO	REF.	MODELO	CAPACIDAD NOMINAL FRÍO/CALOR BTU/H	PRECIO
14250063	14250063	ROOFTOP INVERTER AK-W240LC00	240.000 BTU/H	USD 35.720
14250064	14250064	ROOFTOP INVERTER AK-W300LC00	300.000 BTU/H	USD 40.500
14250065	14250065	ECONOMIZADOR LG PKEMD1CA0		USD 3.570
(*)14250066	14250066	CONTROLADOR ROOFTOP LG RS3		USD 726

(*) Producto a pedido, precio referencial.

SPLIT CASSETTE ECOLÓGICO INVERTER FRÍO CALOR

MARCA: YORK
INCLUYE: CONTROL REMOTO INALÁMBRICO,
KIT DE TUBERÍAS 4 MTS
REFRIGERANTE: R-410A
UNIDAD DE VENTA: UNITARIO

					MEDIDAS INSTALACIÓN		
CÓDIGO	REF.	MODELO	BTU/H	MEDIDA PANEL	ALTURA/ TOTAL	TUBERÍAS	PRECIO
(*)14200223	229314	YKKN18BZNREUH1 220V	18.088	650X650	15M/30M	1/4" - 1/2"	USD 2.046
(*)14200224	229316	YKKN24BZNREUH1 220V	24.123	950X950	15M/30M	3/8" - 5/8"	USD 2.667
(*)14200226	229320	YKKN48BZMREUH1 380V	45.721	950X950	30M/50M	3/8" - 3/4"	USD 5.201

(*) Producto a pedido, precio referencial.

TIPO SPLIT MULTI-POSICIONAL

MARCA: YORK
TIPO: BOMBA DE CALOR ON OFF
REFRIGERANTE: R-410A
INCLUYE: CONTROLADOR REMOTO
UNIDAD DE VENTA: UNITARIO

CÓDIGO	REF.	MODELO	CAPACIDAD NOMINAL FRÍO/CALOR BTU/H	PRECIO
(*)14250067	14250067	UNIDAD EXTERIOR YSGE36BMOC-MS-X	36.000 BTU/H	USD 1.990
(*)14250068	14250068	UNIDAD INTERIOR YSGE36BVECC-M-WX	36.000 BTU/H	USD 1.060
(*)14250069	14250069	UNIDAD EXTERIOR YSGE48BMOC-MS-X	48.000 BTU/H	USD 2.380
(*)14250070	14250070	UNIDAD INTERIOR YSGE48BVECC-M-WX	48.000 BTU/H	USD 1.140
(*)14250071	14250071	UNIDAD EXTERIOR YSGE60BMOC-MS-X	60.000 BTU/H	USD 2.715
(*)14250072	14250072	UNIDAD INTERIOR YSGE60BVECC-M-WX	60.000 BTU/H	USD 1.268

(*) Producto a pedido, precio referencial.

Términos y Condiciones de Ventas: 1.- (*Código) Producto a pedido, precio referencial. 2.- Valores publicados no incluyen IVA. 3.- Aunque nuestra política de precios es muy competitiva algunos de nuestros precios aquí reflejados pueden cambiar a partir del décimo día del mes, debido a condiciones del mercado. 4.- Los precios válidos de venta son los que se encuentran en la base de datos de sistema SAP en el día de la Nota de Venta. Antes de realizar Orden de Compra o un pago cerciórese del precio vigente con su ejecutivo comercial, venta mesón de sucursal o al (+56) 2 25987000. 5.- Cosmoplas se reserva el derecho de aceptar una orden con precio no actualizado.

SAMSUNG, está enfocado en el desarrollo de productos de alta calidad y soluciones innovadoras, para el desarrollo de sistemas de aire acondicionado de nivel superior.

DVMS / CAC / EHS / MULTI SPLIT/ SPLIT

SAMSUNG

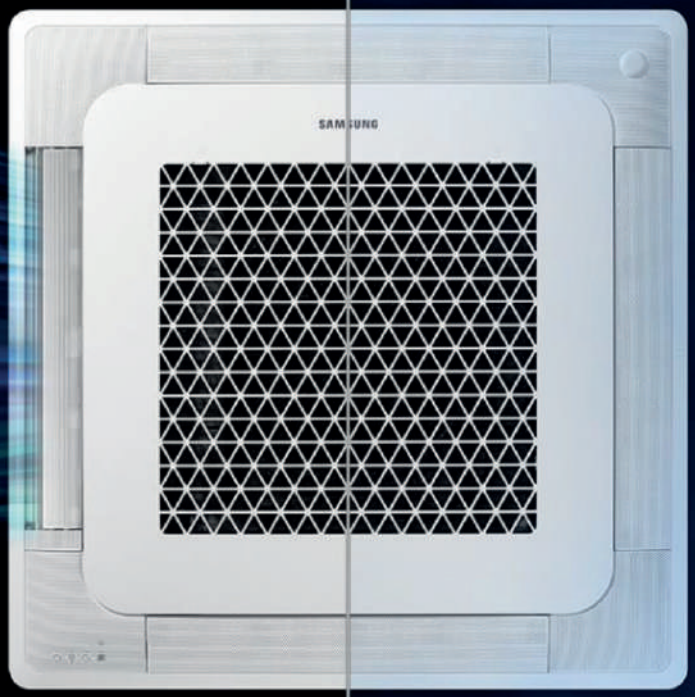

Enfriamiento Wind-Free
Los aires acondicionados Wind-Free distribuyen aire a través de 15.700 micro orificios en el panel, produciendo un flujo de aire suave y disperse, definido como “still air”

PRESENTACIÓN UNIDADES INTERIOR:

Cassette 1 vía
Cassette 4 vías (600x600)
Cassette 4 vías
Equipos split muro

CASSETTE 360°
Primer cassette circular del mundo

El flujo de aire sale del intercambiador de calor circular en dirección 360°, puede entregar aire uniforme a todas las esquinas adecúandose a cualquier espacio

Panel disponible en color blanco y negro, en presentación circular y cuadrada.

EQUIPOS MULTI-SPLIT INVERTER SAMSUNG–SISTEMA FREE JOINT MULTI (FJM)

UNIDAD EXTERIOR FJM

BOMBA DE CALOR INVERTER
MARCA: SAMSUNG
REFRIGERANTE: R-410A
TECNOLOGÍA: INVERTER BOMBA DE CALOR
ELECTRICIDAD: 220V/1F/50HZ
UNIDAD DE VENTA: UNITARIO

UNIDAD INTERIOR CASSETTE FJM

MARCA: SAMSUNG
UNIDAD DE VENTA: UNITARIO

CÓDIGO	REF.	MODELO U. EXTERIOR	UI MÁX.	CAPACIDAD FRÍO KW / BTU/H	CAPACIDAD CALOR KW / BTU/H	PRECIO
(*)14200139	208821	AJ040MCJ2EH/EU*	2	4 / 13.600	4,4 / 15.000	$922.709
(*)14200141	208825	AJ052MCJ3EH/EU*	3	5,2 / 17.700	6,3 / 21.500	$1.199.521

(*) Producto a pedido, precio referencial.

CÓDIGO	REF.	MODELO	PRECIO
(*)14230221	208717	PANEL CASSETTE PC4SUSMC	$375.000

(*) Producto a pedido, precio referencial.
(**) accesorio obligatorio

UNIDAD INTERIOR DUCTO FJM

MARCA: SAMSUNG
UNIDAD DE VENTA: UNITARIO

CÓDIGO	REF.	MODELO	CAPACIDAD FRÍO KW / BTU/H	CAPACIDAD CALOR KW / BTU/H	PRECIO
(*)14200154	209010	NJ026LHXEA*	2,6 / 8.900	2,9 / 9.900	$567.840
(*)14200155	209011	NJ035LHXEA*	3,5 / 11.900	3,8 / 13.000	$594.880
(*)14200156	209012	MH052FUEA*	5,2 / 17.700	5,6 / 19.100	$737.295

(*) Producto a pedido, precio referencial.

SAMSUNG DVM S, SISTEMA DE VOLUMEN DE REFRIGERANTE VARIABLE (VRV)

UNIDAD EXTERIOR DVMS ECO HP

BOMBA DE CALOR INVERTER
MARCA: SAMSUNG
REFRIGERANTE: R-410A
TECNOLOGÍA: INVERTER BOMBA DE CALOR
ELECTRICIDAD: 220V/1F/50HZ (380V/3F)
UNIDAD DE VENTA: UNITARIO

UNIDAD EXTERIOR DVMS ECO HR

BOMBA DE CALOR INVERTER
MARCA: SAMSUNG
REFRIGERANTE: R-410A
TECNOLOGÍA: INVERTER BOMBA DE CALOR HEAT RECOVERY
ELECTRICIDAD: 220V/1F/50HZ (380V/3F)
UNIDAD DE VENTA: UNITARIO

CÓDIGO	REF.	MODELO U. EXTERIOR	CAPACIDAD FRÍO KW / BTU/H	CAPACIDAD CALOR KW / BTU/H	PRECIO
(*)14230062	208226	AM040FXMDEH/EU 220V	12,1 / 41.300	14 / 46.100	$2.337.040
(*)14230063	208227	AM050FXMDEH/EU 220V	14 / 47.800	16 / 54.600	$3.066.594
(*)14230328	208228	AM060FXMDEH/EU 220V	15,5 / 52.900	18 / 61.400	$2.631.860
(*)14230329	208229	AM040FXMDGH/EU 380V	12,1 / 41.300	14 / 46.100	$2.385.978
14230064	208230	AM050FXMDGH/EU 380V	14 / 47.800	16 / 54.600	$2.757.582
(*)14230330	208231	AM060FXMDGH/EU 380V	15,5 / 52.900	18 / 61.400	$2.661.432
(*)14230331	209392	AM120KXMDGH/EU 380V	33,5 / 114.300	37,5 / 128.000	COTIZAR
(*)14230332	209393	AM140KXMDGH/EU 380V	40 / 136.500	45 / 153.500	$6.636.000

(*) Producto a pedido, precio referencial.

CÓDIGO	REF.	MODELO U. EXTERIOR	CAPACIDAD FRÍO KW / BTU/H	CAPACIDAD CALOR KW / BTU/H	PRECIO
(*)14230367	209477	AM040NXMDER/EU 220V	12,1 / 41.300	14,2 / 45.500	COTIZAR
(*)14230368	209478	AM050NXMDER/EU 220V	14 / 47.800	16 / 54.600	$2.860.689
(*)14230369	209279	AM060NXMDER/EU 220V	15,5 / 52.900	18 / 61.400	COTIZAR
(*)14230370	209280	AM040NXMDGR/EU 380V	12,1 / 41.300	14,2 / 48.500	$2.760.344
(*)14230371	209281	AM050NXMDGR/EU 380V	14 / 47.800	16 / 54.600	$2.860.689
(*)14230372	209282	AM060NXMDGR/EU 380V	15,5 / 52.900	18 / 61.400	COTIZAR

(*) Producto a pedido, precio referencial.

Términos y Condiciones de Ventas: 1.- (*Código) Producto a pedido, precio referencial. 2.- Valores publicados no incluyen IVA. 3.- Aunque nuestra política de precios es muy competitiva algunos de nuestros precios aquí reflejados pueden cambiar a partir del décimo día del mes, debido a condiciones del mercado. 4.- Los precios válidos de venta son los que se encuentran en la base de datos de sistema SAP en el día de la Nota de Venta. Antes de realizar Orden de Compra o un pago cerciórese del precio vigente con su ejecutivo comercial, venta mesón de sucursal o al (+56) 2 25987000. 5.- Cosmoplas se reserva el derecho de aceptar una orden con precio no actualizado.

UNIDAD EXTERIOR DVMS HP

BOMBA DE CALOR INVERTER
MARCA: SAMSUNG
REFRIGERANTE: R-410A
TECNOLOGÍA: INVERTER BOMBA DE CALOR
ELECTRICIDAD: 380V/3F/50HZ
UNIDAD DE VENTA: UNITARIO

CÓDIGO	REF.	MODELO U. EXTERIOR	CAPACIDAD FRÍO KW / BTU/H	CAPACIDAD CALOR KW / BTU/H	PRECIO
14230014	208108	AM080JXVAGH/EU	22,4 / 76.400	25,2 / 86.000	$4.271.005
14230015	208109	AM100JXVAGH/EU	28 / 95.500	31,5 / 107.500	$4.704.701
14230016	208111	AM120JXVAGH/EU	33,6 / 114.600	37,8 / 129.000	$5.621.567
(*)14230017	208112	AM140KXVAGH/EU	40 / 136.500	45 / 153.500	$8.014.096
(*)14230018	208113	AM160KXVAGH/EU	45 / 153.500	50,4 / 172.000	$7.444.558
(*)14230010	208097	AM180KXVAGH/EU	50,4 / 172.000	56,7 / 193.500	$8.643.709
(*)14230019	208114	AM200KXVAGH/EU	56 / 191.100	63 / 215.000	$8.939.427
(*)14230020	208116	AM220KXVAGH/EU	61,6 / 210.200	69,3 / 236,500	$9.023.527
(*)14230021	208117	AM240KXVAGH/EU	67,2 / 229.300	75,6 / 258.000	$12.979.943
(*)14230022	208118	AM260KXVAGH/EU	72,8 / 248.400	81,9 / 279.500	$11.025.625
(*)14230023	208119	AM280KXVAGH/EU	78,6 / 268.200	88,2 / 301.000	$10.941.718
(*)14230033	208131	AM300KXVAGH/EU	84 / 286.600	94,5 / 322.400	$11.318.951

(*) Producto a pedido, precio referencial.

UNIDAD EXTERIOR DVMS HR

BOMBA DE CALOR INVERTER ENFRIADA POR AGUA
MARCA: SAMSUNG
REFRIGERANTE: R-410A
TECNOLOGÍA: INVERTER BOMBA DE CALOR HEAT RECOVERY
ELECTRICIDAD: 380V/3F/50HZ
UNIDAD DE VENTA: UNITARIO

CÓDIGO	REF.	MODELO U. EXTERIOR	CAPACIDAD FRÍO KW / BTU/H	CAPACIDAD CALOR KW / BTU/H	PRECIO
(*)14230044	208205	AM080FXWANR/EU	22 / 76.400	25 / 86.000	$6.958.489
(*)14230045	208207	AM100FXWANR/EU	28 / 95.500	32 / 107.500	$7.157.577
(*)14230333	208208	AM120FXWANR/EU	34 / 114.600	38 / 129.000	$6.746.632
(*)14230334	209394	AM200FXWANR/EU	56 / 191.600	63 / 215.000	COTIZAR

(*) Producto a pedido, precio referencial.

UNIDAD INTERIOR CASSETTE DVMS

MARCA: SAMSUNG
MODELO: CASSETTE 2 VÍAS
ELECTRICIDAD: 220V/1F/50HZ
UNIDAD DE VENTA: UNITARIO

CÓDIGO	REF.	MODELO	CAPACIDAD KW	MEDIDAS (MM)	PRECIO
(*)14230340	208235	AM056FN2DEH/EU	5,6		$527.084
(*)14230341	208236	AM071FN2DEH/EU	7,1		$730.372
(*)14230342	208471	PANEL DECORATIVO CASSETTE 2 VIAS MODELO PC2NUSMEN		1030X25X650	$133.699
(*)14230164	208492	CONTROL INDIVIDUAL INALÁMBRICO. MODELO MR-EH00			$54.909
(*)14230158	208485	CONTROL INDIVIDUAL ALÁMBRICO PREMIUM, MODELO MWR-WE10N			$100.962

(*) Producto a pedido, precio referencial.

UNIDAD EXTERIOR DVMS HR

BOMBA DE CALOR INVERTER
MARCA: SAMSUNG
REFRIGERANTE: R-410A
TECNOLOGÍA: INVERTER BOMBA DE CALOR HEAT RECOVERY
ELECTRICIDAD: 380V/3F/50HZ
UNIDAD DE VENTA: UNITARIO

CÓDIGO	REF.	MODELO U. EXTERIOR	CAPACIDAD FRÍO KW / BTU/H	CAPACIDAD CALOR KW / BTU/H	PRECIO
14230009	208096	AM080JXVHGR/EU	22,4 / 76.400	25,2 / 86.000	$4.753.897
14230008	208095	AM100JXVHGR/EU	28 / 95.500	31,5 / 107.500	$5.533.385
14230007	208094	AM120JXVHGR/EU	33,6 / 114.600	37,8 / 129.000	$7.114.907
(*)14230013	208104	AM140JXVHGR/EU	40 / 136.500	45 / 153.500	$7.424.546
14230006	208093	AM160JXVHGR/EU	45 / 153.500	50,4 / 172.000	$9.096.897
14230003	208090	AM180JXVHGR/EU	50,4 / 172.000	56,7 / 193.500	$9.961.075
14230004	208091	AM200JXVHGR/EU	56 / 191.100	63 / 215.000	$11.315.544
14230005	208092	AM220JXVHGR/EU	61,6 / 210.200	69,3 / 236,500	$11.934.069

(*) Producto a pedido, precio referencial.

UNIDAD INTERIOR CASSETTE DVMS

MARCA: SAMSUNG
MODELO: CASSETTE 1 VÍA
ELECTRICIDAD: 220V/1F/50HZ
UNIDAD DE VENTA: UNITARIO

CÓDIGO	REF.	MODELO	CAPACIDAD KW	MEDIDAS (MM)	PRECIO
(*)14230335	208232	AM022FN1DEH/EU	2,2		$595.538
(*)14230336	208233	AM028FN1DEH/EU	2,8		$546.099
(*)14230065	208234	AM036FN1DEH/EU	3,6		$524.345
(*)14230337	209396	AM056JN1DEH/EU	5,6		COTIZAR
(*)14230338	209397	AM071JN1DEH/EU	7,1		COTIZAR
(*)14230148	208469	PANEL DECORATIVO CASSETTE 1 VIA MODELO PC1NUSMAN		1180X23X460	$138.663
(*)14230339	209399	PANEL DECORATIVO CASSETTE 1 VIA MODELO PC1BWSMAN		1410X23X525	COTIZAR
(*)14230164	208492	CONTROL INDIVIDUAL INALÁMBRICO. MODELO MR-EH00			$54.909
14230158	208485	CONTROL INDIVIDUAL ALÁMBRICO PREMIUM, MODELO MWR-WE10N			$100.962

(*) Producto a pedido, precio referencial.

UNIDAD INTERIOR CASSETTE DVMS

MARCA: SAMSUNG
MODELO: MINI CASSETTE 4 VÍAS
ELECTRICIDAD: 220V/1F/50HZ
UNIDAD DE VENTA: UNITARIO

CÓDIGO	REF.	MODELO	CAPACIDAD KW	MEDIDAS (MM)	PRECIO
(*)14230344	209395	AM015HNNDEH/EU	1,5	-	COTIZAR
(*)14230066	208237	AM022FNNDEH/EU	2,2		$453.649
(*)14230067	208238	AM028FNNDEH/EU	2,8		$487.094
(*)14230068	208239	AM036FNNDEH/EU	3,6		$489.464
(*)14230069	208240	AM045FNNDEH/EU	4,5		$519.309
(*)14230070	208241	AM056FNNDEH/EU	5,6		$548.553
(*)14230071	208242	AM060FNNDEH/EU	6		$665.791
(*)14230147	208467	PANEL DECORATIVO MINI CASSETTE 4 VIAS MODELO PC4SUSMBN		670X45X670	$170.040
(*)14230164	208492	CONTROL INDIVIDUAL INALÁMBRICO. MODELO MR-EH00			$54.909
(*)14230158	208485	CONTROL INDIVIDUAL ALÁMBRICO PREMIUM, MODELO MWR-WE10N			$100.962

(*) Producto a pedido, precio referencial.

Términos y Condiciones de Ventas: 1.- (*Código) Producto a pedido, precio referencial. 2.- Valores publicados no incluyen IVA. 3.- Aunque nuestra política de precios es muy competitiva algunos de nuestros precios aquí reflejados pueden cambiar a partir del décimo día del mes, debido a condiciones del mercado. 4.- Los precios válidos de venta son los que se encuentran en la base de datos de sistema SAP en el día de la Nota de Venta. Antes de realizar Orden de Compra o un pago cerciórese del precio vigente con su ejecutivo comercial, venta mesón de sucursal o al (+56) 2 25987000. 5.- Cosmoplas se reserva el derecho de aceptar una orden con precio no actualizado.

UNIDAD INTERIOR CASSETTE DVMS

MARCA: SAMSUNG
MODELO: MINI CASSETTE 4 VÍAS WIND FREE
ELECTRICIDAD: 220V/1F/50HZ
UNIDAD DE VENTA: UNITARIO

CÓDIGO	REF.	MODELO	CAPACIDAD KW	MEDIDAS (MM)	PRECIO
(*)14230024	208121	AM015NNNDEH/EU	1,5		$449.156
14230025	208122	AM022NNNDEH/EU	2,2		$432.047
14230026	208123	AM028NNNDEH/EU	2,8		$487.094
14230027	208124	AM036NNNDEH/EU	3,6		$510.120
(*)14230028	208125	AM045NNNDEH/EU	4,5		$542.003
(*)14230029	208126	AM056NNNDEH/EU	5,6		$595.304
(*)14230030	208127	AM060NNNDEH/EU	6		$598.683
14230031	208128	PANEL WIND FREE MINI CASSETTE 4 VIAS MODELO PC4SUFMAN		670X45X670	$189.224
14200138	208582	CONTROL INALAMBRICO WIND FREE AR-EH03H			$66.845
14230345	209398	CONTROL INDIVIDUAL ALÁMBRICO PREMIUM, MODELO MWR-WE13N			$98.555

(*) Producto a pedido, precio referencial.

UNIDAD INTERIOR CASSETTE DVMS

MARCA: SAMSUNG
MODELO: CASSETTE 4 VÍAS WIND FREE
ELECTRICIDAD: 220V/1F/50HZ
UNIDAD DE VENTA: UNITARIO

CÓDIGO	REF.	MODELO	CAPACIDAD KW	MEDIDAS (MM)	PRECIO
(*)14230034	208153	AM045NN4DEH/EU	4,5		COTIZAR
(*)14230035	208154	AM056NN4DEH/EU	5,6		$503.812
14230036	208155	AM071NN4DEH/EU	7,1		$534.919
(*)14230037	208156	AM090NN4DEH/EU	9		$932.961
(*)14230038	208157	AM112NN4DEH/EU	11,2		$718.397
(*)14230039	208158	AM128NN4DEH/EU	12,8		COTIZAR
(*)14230040	208159	AM140NN4DEH/EU	14		$843.200
14200102	208028	PANEL WIND FREE CASSETTE 4 VIAS MODELO PC4NUFMAN		1050X1050	$253.289
14200138	208582	CONTROL INALAMBRICO WIND FREE AR-EH03H			$66.845
14230345	209398	CONTROL INDIVIDUAL ALÁMBRICO PREMIUM, MODELO MWR-WE13N			$98.555

(*) Producto a pedido, precio referencial.

UNIDAD INTERIOR DUCTO DVMS

MARCA: SAMSUNG
MODELO: DUCTO BAJA PRESIÓN LSP
ELECTRICIDAD: 220V/1F/50HZ
UNIDAD DE VENTA: UNITARIO

CÓDIGO	REF.	MODELO	CAPACIDAD KW	PRECIO
(*)14230377	209470	AM017FNLDEH/EU	1,7	$376.870
(*)14230351	208250	AM022FNLDEH/EU	2,2	$358.690
(*)14230352	208251	AM028FNLDEH/EU	2,8	$368.273
(*)14230078	208252	AM036FNLDEH/EU	3,6	$375.120
(*)14230079	208253	AM045FNLDEH/EU	4,5	$432.759
(*)14230080	208254	AM056FNLDEH/EU	5,6	$421.667
(*)14230081	208255	AM071FNLDEH/EU	7,2	$704.684
(*)14230107	208285	AM090FNLDEH/EU	9	$1.000.000
(*)14230105	208283	AM112FNLDEH/EU	11,2	USD 1.227
(*)14230378	209404	AM128FNLDEH/EU	12,8	COTIZAR
(*)14230379	209405	AM140FNLDEH/EU	14	COTIZAR

(*) Producto a pedido, precio referencial.

UNIDAD INTERIOR CASSETTE DVMS

MARCA: SAMSUNG
MODELO: CASSETTE 4 VÍAS
ELECTRICIDAD: 220V/1F/50HZ
UNIDAD DE VENTA: UNITARIO

CÓDIGO	REF.	MODELO	CAPACIDAD KW	MEDIDAS (MM)	PRECIO
(*)14230343	208243	AM045FN4DEH/EU	4,5		$524.073
(*)14230072	208244	AM056FN4DEH/EU	5,6		$503.812
(*)14230073	208245	AM071FN4DEH/EU	7,1		$643.400
(*)14230074	208246	AM090FN4DEH/EU	9		$1.381.818
(*)14230075	208247	AM112FN4DEH/EU	11,2		$752.593
(*)14230076	208248	AM128FN4DEH/EU	12,8		$829.644
(*)14230077	208249	AM140FN4DEH/EU	14		$824.168
(*)14230146	208464	PANEL DECORATIVO CASSETTE 4 VIAS MODELO PC4NUSKAN		950X30X950	$196.609
(*)14230164	208492	CONTROL INDIVIDUAL INALÁMBRICO. MODELO MR-EH00			$54.909
(*)14230158	208485	CONTROL INDIVIDUAL ALÁMBRICO PREMIUM, MODELO MWR-WE10N			$100.962

(*) Producto a pedido, precio referencial.

UNIDAD INTERIOR CASSETTE DVMS

MARCA: SAMSUNG
MODELO: CASSETTE 360°
ELECTRICIDAD: 220V/1F/50HZ
UNIDAD DE VENTA: UNITARIO

CÓDIGO	REF.	MODELO	CAPACIDAD KW	PRECIO
14230346	208021	AM045KN4DEH/EU	1,5	$852.756
14230347	208022	AM056KN4DEH/EU	2,2	COTIZAR
14230348	208023	AM071KN4DEH/EU	2,8	$856.400
14230349	208024	AM090KN4DEH/EU	3,6	COTIZAR
(*)14230108	208286	AM112KN4DEH/EU	4,5	$860.239
14230350	208026	AM128KN4DEH/EU	5,6	COTIZAR
14230001	208027	AM140KN4DEH/EU	6	$879.125
(*)14230373	209401	PANEL CUADRADO BLANCO CASSETTE 360° MODELO PC4NUDMAN		COTIZAR
(*)14230374	209402	PANEL CUADRADO NEGRO CASSETTE 360° MODELO PC4NBDMAN		COTIZAR
14230189	208583	PANEL CIRCULAR BLANCO CASSETTE 360° MODELO PC4NUNMAN		$100.489
(*)14230363	208584	PANEL CIRCULAR NEGRO CASSETTE 360° MODELO PC4NBNMAN		$200.978
14230375	209403	CONTROL INALÁMBRICO 360° AR-KH00E		$86.640
(*)14230376	209400	CONTROL INDIVIDUAL ALÁMBRICO PREMIUM, MODELO MWR-WE11N		$98.555

(*) Producto a pedido, precio referencial.

Términos y Condiciones de Ventas: 1.- (*Código) Producto a pedido, precio referencial. 2.- Valores publicados no incluyen IVA. 3.- Aunque nuestra política de precios es muy competitiva algunos de nuestros precios aquí reflejados pueden cambiar a partir del décimo día del mes, debido a condiciones del mercado. 4.- Los precios válidos de venta son los que se encuentran en la base de datos de sistema SAP en el día de la Nota de Venta. Antes de realizar Orden de Compra o un pago cerciórese del precio vigente con su ejecutivo comercial, venta mesón de sucursal o al (+56) 2 25987000. 5.- Cosmoplas se reserva el derecho de aceptar una orden con precio no actualizado.

UNIDAD INTERIOR DUCTO DVMS

MARCA: SAMSUNG
MODELO: DUCTO BAJA PRESIÓN LSP
INCLUYE: BOMBA DE CONDENSADO
NO INCLUYE: CONTROL
ELECTRICIDAD: 220V/1F/50HZ
UNIDAD DE VENTA: UNITARIO

CÓDIGO	REF.	MODELO	CAPACIDAD KW	PRECIO
(*)14230380	209406	AM017KNLDEH/EU	1,7	COTIZAR
(*)14230381	209407	AM022KNLDEH/EU	2,2	COTIZAR
(*)14230382	209408	AM028KNLDEH/EU	2,8	COTIZAR
(*)14230383	209409	AM036KNLDEH/EU	3,6	COTIZAR
(*)14230384	209410	AM045KNLDEH/EU	4,5	COTIZAR
(*)14230385	209411	AM056KNLDEH/EU	5,6	COTIZAR
(*)14230386	209412	AM071KNLDEH/EU	7,1	COTIZAR
(*)14230387	209413	AM090KNLDEH/EU	9	COTIZAR
(*)14230388	209414	AM112KNLDEH/EU	11,2	COTIZAR
(*)14230389	209415	AM128KNLDEH/EU	12,8	COTIZAR
(*)14230390	209416	AM140KNLDEH/EU	14	COTIZAR

(*) Producto a pedido, precio referencial.

UNIDAD INTERIOR DUCTO DVMS

MARCA: SAMSUNG
MODELO: DUCTO MEDIA PRESIÓN MSP
ELECTRICIDAD: 220V/1F/50HZ
UNIDAD DE VENTA: UNITARIO

CÓDIGO	REF.	MODELO	CAPACIDAD KW	PRECIO
14230082	208256	AM022FNMDEH/EU	2,2	$435.728
14230083	208257	AM028FNMDEH/EU	2,8	$446.355
14230084	208258	AM036FNMDEH/EU	3,6	$438.728
14230085	208259	AM045FNMDEH/EU	4,5	$523.637
14230086	208260	AM056FNMDEH/EU	5,6	$518.977
14230087	208261	AM071FNMDEH/EU	7,1	$567.955
14230088	208262	AM090FNMDEH/EU	9	$882.164
14230089	208263	AM112FNMDEH/EU	11,2	$885.933
14230090	208264	AM128FNMDEH/EU	12,8	$862.529
14230091	208265	AM140FNMDEH/EU	14	$935.278
14230188	208581	AM160KNMDEH1EU	16	$1.081.280

UNIDAD INTERIOR DUCTO DVMS

MARCA: SAMSUNG
MODELO: DUCTO MEDIA PRESIÓN MSP
INCLUYE: BOMBA DE CONDENSADO
NO INCLUYE: CONTROL
ELECTRICIDAD: 220V/1F/50HZ
UNIDAD DE VENTA: UNITARIO

CÓDIGO	REF.	MODELO	CAPACIDAD KW	PRECIO
(*)14230391	209417	AM022KNMDEH/EU	2,2	$559.455
(*)14230392	209418	AM028KNMDEH/EU	2,8	COTIZAR
(*)14230393	209419	AM036KNMDEH/EU	3,6	COTIZAR
(*)14230394	209420	AM045KNMDEH/EU	4,5	COTIZAR
(*)14230395	209421	AM056KNMDEH/EU	5,6	$644.670
(*)14230396	209422	AM071KNMDEH/EU	7,1	$666.900
(*)14230397	209423	AM090KNMDEH/EU	9	$950.333
(*)14230398	209424	AM112KNMDEH/EU	11,2	$1.022.580
(*)14230399	209425	AM128KNMDEH/EU	12,8	$1.044.810
(*)14230400	209426	AM140KNMDEH/EU	14	$1.061.483
14230401	209427	AM160KNMDEH1EU	16	COTIZAR

(*) Producto a pedido, precio referencial.

UNIDAD INTERIOR DUCTO DVMS

MARCA: SAMSUNG
MODELO: DUCTO S MSP 0-15 MMCA
ELECTRICIDAD: 220V/1F/50HZ
UNIDAD DE VENTA: UNITARIO

CÓDIGO	REF.	MODELO	CAPACIDAD KW	PRECIO
(*)14230402	209428	AM056HNMPKH/EU	5,6	$633.133
(*)14230403	209429	AM071HNMPKH/EU	7,1	COTIZAR
(*)14230404	209430	AM090HNMPKH/EU	9	$898.576
(*)14230405	209431	AM112HNMPKH/EU	11,2	COTIZAR
(*)14230406	209432	AM128HNMPKH/EU	12,8	COTIZAR
(*)14230407	209433	AM140HNMPKH/EU	14	COTIZAR

(*) Producto a pedido, precio referencial.

UNIDAD INTERIOR DUCTO DVMS

MARCA: SAMSUNG
MODELO: DUCTO ALTA PRESIÓN HSP
NO INCLUYE: BOMBA DE CONDENSADO NI CONTROL
ELECTRICIDAD: 220V/1F/50HZ
UNIDAD DE VENTA: UNITARIO

CÓDIGO	REF.	MODELO	CAPACIDAD KW	PRECIO
(*)14230092	208266	AM112FNHDEH/EU	11,2	$1.012.118
(*)14230093	208267	AM128FNHDEH/EU	12,8	$1.196.324
(*)14230094	208268	AM140FNHDEH/EU	14	$1.218.896
(*)14230113	208291	AM180JNHFKH/EU	18	$2.190.241
14230095	208269	AM220FNHDEH/EU	22	$2.717.511
(*)14230096	208270	AM280FNHDEH/EU	28	$2.744.516

(*) Producto a pedido, precio referencial.

UNIDAD INTERIOR DUCTO DVMS

MARCA: SAMSUNG
MODELO: DUCTO OAP HSP 100% TAE
ELECTRICIDAD: 220V/1F/50HZ
UNIDAD DE VENTA: UNITARIO

CÓDIGO	REF.	MODELO	CAPACIDAD KW	PRECIO
(*)14230408	209434	AM140JNEPEH/EU	14	COTIZAR
(*)14230409	209435	AM220JNEPEH/EU	22	COTIZAR
(*)14230410	209436	AM280JNEPEH/EU	28	COTIZAR

(*) Producto a pedido, precio referencial.

UNIDAD INTERIOR ERV DVMS

MARCA: SAMSUNG
MODELO: RECUPERADOR DE CALOR ERV PLUS
NO INCLUYE: CONTROL
ELECTRICIDAD: 220V/1F/50HZ
UNIDAD DE VENTA: UNITARIO

CÓDIGO	REF.	MODELO	CAUDAL M3/H	PRECIO
(*)14230411	209437	AM050FNKDEH/EU	500	COTIZAR
(*)14230412	209438	AM100FNKDEH/EU	1000	COTIZAR
(*)14230413	209471	AN026JSKLKN/EU	260	$1.317.110
(*)14230414	209472	AN035JSKLKN/EU	350	$1.920.588
(*)14230415	209473	AN050JSKLKN/EU	500	$2.056.665
(*)14230416	209474	AN080JSKLKN/EU	800	$2.332.265
(*)14230417	209475	AN100JSKLKN/EU	1000	$2.468.343

(*) Producto a pedido, precio referencial.

UNIDAD INTERIOR MURO DVMS

MARCA: SAMSUNG
MODELO: PRESENTACIÓN MURO BORACAY
INCLUYE: CONTROL REMOTO INALÁMBRICO Y EEV
ELECTRICIDAD: 220V/1F/50HZ
UNIDAD DE VENTA: UNITARIO

CÓDIGO	REF.	MODELO	CAPACIDAD KW	PRECIO
14230098	208276	AM022KNQDEH/TK	2,2	$447.679
14230099	208277	AM028KNQDEH/TK	2,8	$412.702
14230100	208278	AM036KNQDEH/TK	3,6	$441.042
(*)14230101	208279	AM045KNQDEH/TK	4,5	$486.590
14230102	208280	AM056KNQDEH/TK	5,6	$500.738
14230103	208281	AM071KNQDEH/TK	7,1	$440.835

(*) Producto a pedido, precio referencial.

UNIDAD INTERIOR CIELO DVMS

MARCA: SAMSUNG
MODELO: PRESENTACIÓN CIELO
INCLUYE: EEV
ELECTRICIDAD: 220V/1F/50HZ
UNIDAD DE VENTA: UNITARIO

CÓDIGO	REF.	MODELO	CAPACIDAD KW	PRECIO
(*)14230106	208284	AM112JNCDKH/EU	11,2	$1.122.464
(*)14230419	209440	AM140JNCDKH/EU	14	COTIZAR

(*) Producto a pedido, precio referencial.

UNIDAD INTERIOR CONSOLA DVMS

MARCA: SAMSUNG
MODELO: PISO CONSOLA SIN CARCASA
INCLUYE: EEV
ELECTRICIDAD: 220V/1F/50HZ
UNIDAD DE VENTA: UNITARIO

CÓDIGO	REF.	MODELO	CAPACIDAD KW	PRECIO
(*)14230422	209443	AM036FNFDEH/EU	3,6	COTIZAR
(*)14230423	209444	AM056FNFDEH/EU	5,6	COTIZAR
(*)14230424	209445	AM071FNFDEH/EU	7,1	COTIZAR

(*) Producto a pedido, precio referencial.

UNIDAD INTERIOR MURO DVMS

MARCA: SAMSUNG
MODELO: PRESENTACIÓN MURO BORACAY
INCLUYE: CONTROL REMOTO INALÁMBRICO
NO INCLUYE: EEV
ELECTRICIDAD: 220V/1F/50HZ
UNIDAD DE VENTA: UNITARIO

CÓDIGO	REF.	MODELO	CAPACIDAD KW	PRECIO
(*)14230353	208271	AM022KNTDEH/TK	2,2	$316.251
(*)14230097	208272	AM028KNTDEH/TK	2,8	$333.136
(*)14230354	208273	AM036KNTDEH/TK	3,6	$358.415
(*)14230418	209439	AM045KNTDEH/TK	4,5	COTIZAR
(*)14230355	208274	AM056KNTDEH/TK	5,6	$350.476
(*)14230356	208275	AM071KNTDEH/TK	7,1	$379.227

(*) Producto a pedido, precio referencial.

UNIDAD INTERIOR PISO CIELO DVMS

MARCA: SAMSUNG
MODELO: PRESENTACIÓN PISO CIELO
NO INCLUYE: EEV
ELECTRICIDAD: 220V/1F/50HZ
UNIDAD DE VENTA: UNITARIO

CÓDIGO	REF.	MODELO	CAPACIDAD KW	PRECIO
(*)14230109	208287	AM056FNCDEH/EU	5,6	$717.136
(*)14230104	208282	AM071FNCDEH/EU	7,1	$751.010

(*) Producto a pedido, precio referencial.

UNIDAD INTERIOR CONSOLA DVMS

MARCA: SAMSUNG
MODELO: PRESENTACIÓN PISO CONSOLA
INCLUYE: EEV
ELECTRICIDAD: 220V/1F/50HZ
UNIDAD DE VENTA: UNITARIO

CÓDIGO	REF.	MODELO	CAPACIDAD KW	PRECIO
(*)14230420	209441	AM022KNJDEH/EU	2,2	COTIZAR
(*)14230110	208288	AM028FNJDEH/EU	2,8	$684.540
(*)14230111	208289	AM036FNJDEH/EU	3,6	$763.914
(*)14230421	209442	AM045KNJDEH/EU	4,5	COTIZAR
(*)14230112	208290	AM056FNJDEH/EU	5,6	$781.680

(*) Producto a pedido, precio referencial.

MCU DVMS ECO HR

MARCA: SAMSUNG
MODELO: CAJAS UNIDAD DE CAMBIO DE MODO
ELECTRICIDAD: 220V/1F/50HZ
UNIDAD DE VENTA: UNITARIO

CÓDIGO	REF.	MODELO	CONEXIONES	PRECIO
(*)14230425	209446	CAJA MCU MCU-R4NEK0N	4	$1.747.698
(*)14230426	209447	CAJA MCU MCU-R6NEK3N	6	COTIZAR

(*) Producto a pedido, precio referencial.

MCU DVMS HR

MARCA: SAMSUNG
MODELO: CAJAS UNIDAD DE CAMBIO DE MODO
ELECTRICIDAD: 220V/1F/50HZ
UNIDAD DE VENTA: UNITARIO

CÓDIGO	REF.	MODELO	CONEXIONES	PRECIO
(*)14230427	209448	NEW MCU KIT MODELO MCU-S1NEK1N	1	$1.371.500
(*)14230190	208585	NEW MCU KIT MODELO MCU-S2NEK2N	2	$1.579.955
14230266	208798	NEW MCU KIT MODELO MCU-S4NEK3N	4	$1.776.564
14230267	208799	NEW MCU KIT MODELO MCU-S6NEK2N	6	$2.369.933

(*) Producto a pedido, precio referencial.

BIFURCADOR DVMS

MARCA: SAMSUNG
MODELO: REFNET MXJ INTERIORES
UNIDAD DE VENTA: UNITARIO

CÓDIGO	REF.	MODELO	PRECIO
14230119	208430	BIFURCADOR REFNET JOINT MODELO MXJ-YA4422M	$461.382
14230120	208431	BIFURCADOR REFNET JOINT MODELO MXJ-YA4119M	$274.313
14230121	208432	BIFURCADOR REFNET JOINT MODELO MXJ-YA3419M	$333.438
14230122	208433	BIFURCADOR REFNET JOINT MODELO MXJ-YA2815M	$254.648
14230123	208434	BIFURCADOR REFNET JOINT MODELO MXJ-YA2812M	$211.429
14230124	208435	BIFURCADOR REFNET JOINT MODELO MXJ-YA2512M	$191.019
14230125	208436	BIFURCADOR REFNET JOINT MODELO MXJ-YA1509M	$99.037
14230126	208437	BIFURCADOR REFNET JOINT MODELO MXJ-YA1500M	$52.250
14230127	208438	BIFURCADOR REFNET JOINT MODELO MXJ-YA2500M	$129.021
14230128	208439	BIFURCADOR REFNET JOINT MODELO MXJ-YA3100M	$203.287
14230129	208440	BIFURCADOR REFNET JOINT MODELO MXJ-YA3800M	$190.575
14230357	208496	BIFURCADOR REFNET JOINT MODELO MXJ-YM1509M	$54.750

BIFURCADOR DVMS

MARCA: SAMSUNG
MODELO: REFNET MXJ EXTERIORES
UNIDAD DE VENTA: UNITARIO

CÓDIGO	REF.	MODELO	PRECIO
(*)14230130	208441	BIFURCADOR REFNET OUTDOOR JOINT MODELO MXJ-TA3819M	$234.186
14230131	208442	BIFURCADOR REFNET OUTDOOR JOINT MODELO MXJ-TA4422M	$242.000
14230132	208443	BIFURCADOR REFNET OUTDOOR JOINT MODELO MXJ-TA3100M	$248.810
14230133	208444	BIFURCADOR REFNET OUTDOOR JOINT MODELO MXJ-TA3800M	$263.725
14230118	208429	BIFURCADOR REFNET OUTDOOR JOINT MODELO MXJ-TA3419M	$285.602
14230117	208428	BIFURCADOR REFNET OUTDOOR JOINT MODELO MXJ-TA4122M	$924.957
(*)14230134	208445	BIFURCADOR REFNET OUTDOOR JOINT MODELO MXJ-HA3819M	$162.698
(*)14230358	208446	BIFURCADOR REFNET OUTDOOR JOINT MODELO MXJ-HA3115M	$133.116
(*)14230135	208447	BIFURCADOR REFNET OUTDOOR JOINT MODELO MXJ-HA2512M	$137.140

(*) Producto a pedido, precio referencial.

AHU KIT DVMS

MARCA: SAMSUNG
MODELO: AHU KIT PARA UMAS DX
UNIDAD DE VENTA: UNITARIO

CÓDIGO	REF.	MODELO	CAPACIDAD FRÍO KW	CALOR KW	PRECIO
(*)14230142	208460	KIT CONECTOR A AHU, MODELO MXD-K025AN	7,1	8	$527.250
(*)14230143	208461	KIT CONECTOR A AHU, MODELO MXD-K050AN	14	16,8	$618.353
(*)14230144	208462	KIT CONECTOR A AHU, MODELO MXD-K075AN	22,4	25	$698.141
(*)14230145	208463	KIT CONECTOR A AHU, MODELO MXD-K100AN	28	31,5	$742.024
(*)14230011	208098	MXD-A64K100E	28	31,5	$159.244
(*)14230012	208099	MCM-D201N CONTROL			$371.572

(*) Producto a pedido, precio referencial.

EEV UNIDADES INTERIORES DVMS

MARCA: SAMSUNG
MODELO: EEV PARA MUROS Y PISO CIELO
UNIDAD DE VENTA: UNITARIO

CÓDIGO	REF.	MODELO	CAPACIDAD KW	PRECIO
(*)14230140	208458	DISTRIBUTOR SAMSUNG PARA SPLIT PRESENTACIÓN, MODELO MEV-E24SA	2,2 A 4,5	$97.532
(*)14230141	208459	DISTRIBUTOR SAMSUNG PARA SPLIT PRESENTACIÓN, MODELO MEV-E32SA	5,6 A 7,1	$106.275

(*) Producto a pedido, precio referencial.

Términos y Condiciones de Ventas: 1.- (*Código) Producto a pedido, precio referencial. 2.- Valores publicados no incluyen IVA. 3.- Aunque nuestra política de precios es muy competitiva algunos de nuestros precios aquí reflejados pueden cambiar a partir del décimo día del mes, debido a condiciones del mercado. 4.- Los precios válidos de venta son los que se encuentran en la base de datos de sistema SAP en el día de la Nota de Venta. Antes de realizar Orden de Compra o un pago cerciórese del precio vigente con su ejecutivo comercial, venta mesón de sucursal o al (+56) 2 25987000. 5.- Cosmoplas se reserva el derecho de aceptar una orden con precio no actualizado.

PANELES UNIDADES CASSETTE DVMS

MARCA: SAMSUNG
UNIDAD DE VENTA: UNITARIO

CÓDIGO	REF.	MODELO	PRECIO
(*)14230146	208464	PANEL DECORATIVO CASSETTE 4 VIAS MODELO PC4NUSKAN	$196.609
(*)14230359	208465	PANEL DECORATIVO CASSETTE 4 VIAS MODELO PC4NUSKEN (TIPO RAYA)	$123.256
(*)14230360	208466	PANEL DECORATIVO CASSETTE 4 VIAS MODELO PC4NBSKAN (COLOR NEGRO)	$123.256
(*)14230147	208467	PANEL DECORATIVO MINI CASSETTE 4 VIAS MODELO PC4SUSMBN	$170.040
(*)14230361	208468	PANEL DECORATIVO MINI CASSETTE 4 VIAS MODELO PC4SUSMFN (TIPO RAYA)	$133.699
(*)14230148	208469	PANEL DECORATIVO CASSETTE 1 VIA MODELO PC1NUSMAN	$138.663
(*)14230362	208470	PANEL DECORATIVO CASSETTE 1 VIA MODELO PC1NUPMAN	$150.645
(*)14230339	209399	PANEL DECORATIVO CASSETTE 1 VIA MODELO PC1BWSMAN	COTIZAR
(*)14230373	209401	PANEL CUADRADO BLANCO CASSETTE 360° MODELO PC4NUDMAN	COTIZAR
(*)14230374	209402	PANEL CUADRADO NEGRO CASSETTE 360° MODELO PC4NBDMAN	COTIZAR
14230189	208583	PANEL CIRCULAR BLANCO CASSETTE 360° MODELO PC4NUNMAN	$100.489
(*)14230363	208584	PANEL CIRCULAR NEGRO CASSETTE 360° MODELO PC4NBNMAN	$200.978
(*)14230342	208471	PANEL DECORATIVO CASSETTE 2 VIAS MODELO PC2NUSMEN	$133.699

(*) Producto a pedido, precio referencial.

CONTROL DVMS

MARCA: SAMSUNG
UNIDAD DE VENTA: UNITARIO

CÓDIGO	REF.	MODELO	DESCRIPCIÓN	PRECIO
(*)14230365	208479	SOFTWARE DE CONTROL S-NET3, MODELO MST-P3P	CENTRALIZADO	$390.305
14230279	209021	CONTROL MANAGEMENT DMS 2.5, MODELO MIM-D01AN	CENTRALIZADO	$1.503.596
(*)14230155	208481	PIM, MODELO MIM-B16N	DISTRIBUCIÓN ENERGÍA	$617.997
(*)14230156	208482	CONTROL CENTRALIZADO BOTONERA, MODELO MCM-A202DN	CENTRALIZADO	$93.148
14230157	208484	PANTALLA TACTIL S-NET MINI. MODELO MCM-A300N	CENTRALIZADO	$1.642.014
(*)14230158	208485	CONTROL INDIVIDUAL ALÁMBRICO PREMIUM, MODELO MWR-WE10N	INDIVIDUAL	$100.962
(*)14230159	208486	CONTROL RECEPTOR SEÑAL INALAMBRICA, MODELO MRK-A10N	INDIVIDUAL	USD 77
(*)14230366	208487	SENSOR EXTERNO DE TEMPERATURA, MODELO MRW-TA	INDIVIDUAL	$14.349
(*)14230164	208492	CONTROL INDIVIDUAL INALÁMBRICO. MODELO MR-EH00	INDIVIDUAL	$54.909
(*)14230161	208489	LONWORK, MODELO MIM-B18N	CENTRALIZADO	$2.060.333
(*)14230162	208490	BACNET, MODELO MIM-B17N	CENTRALIZADO	$1.701.775
(*)14230250	208769	INTERFAZ CON CONTACTO EXTERNO (HOTEL), MODELO MIM-B14	INDIVIDUAL	USD 69
(*)14230163	208491	MIM-C02N SOFTWARE DE SERVICIO	CENTRALIZADO	$1.200
(*)14230429	209450	MIM-N00 INTERFACE MODULE NASA A DVM	CENTRALIZADO	COTIZAR
(*)14230430	209451	MIM-N01 INTERFACE MODULE DVM A NASA	CENTRALIZADO	COTIZAR
14230375	209403	CONTROL INALÁMBRICO 360° AR-KH00E	INDIVIDUAL	$86.640
14230283	209027	WI-FI KIT MIM-H03N	CENTRALIZADO	$500.000
(*)14230429	209450	CONTROL INDIVIDUAL ALÁMBRICO PREMIUM, MODELO MWR-WE11N	INDIVIDUAL	COTIZAR
(*)14230430	209451	CONTROL INDIVIDUAL ALÁMBRICO PREMIUM, MODELO MWR-WE13N	INDIVIDUAL	COTIZAR
14200138	208582	CONTROL INALAMBRICO WIND FREE AR-EH03H	INDIVIDUAL	$66.845

(*) Producto a pedido, precio referencial.

BOMBAS DE CONDENSADO DVMS

MARCA: SAMSUNG
UNIDAD DE VENTA: UNITARIO

CÓDIGO	REF.	MODELO	PRECIO
(*)14230149	208472	BOMBA DE CONDENSADO, MODELO MDP-E075SEE3D	$100.311
(*)14230150	208473	BOMBA DE CONDENSADO, MODELO MDP-M075SGU1D	$104.957
(*)14230151	208474	BOMBA DE CONDENSADO, MODELO MDP-M075SGU2D	$102.733
(*)14230152	208475	BOMBA DE CONDENSADO, MODELO MDP-M075SGU3D	$102.733
14230153	208476	BOMBA DE CONDENSADO, MODELO MDP-N047SNC1D	$120.017
(*)14230364	208477	DETECTOR MOVIMIENTO SENSOR, MODELO MCR-SMA (CASSETTE 4 VIAS)	$98.602
(*)14230114	208292	BOMBA DE CONDENSADO, MODELO MDP-G075SP EXTERNAL	$433.329
(*)14230428	209449	BOMBA DE CONDENSADO, MODELO MDP-G075SQ INTERNAL	COTIZAR

(*) Producto a pedido, precio referencial.

SAMSUNG ECO HEATING SYSTEM CALEFACCIÓN–RESIDENCIAL MONOBLOCK Y DIVIDIDA

ECO HEATING SYSTEM RESIDENCIAL MONOBLOCK

MARCA: SAMSUNG
TIPO: BOMBA DE CALOR
TECNOLOGÍA: INVERTER BOMBA DE CALOR
ELECTRICIDAD: 220V/1F/50HZ
UNIDAD DE VENTA: UNITARIO

CÓDIGO	REF.	MODELO	CAPACIDAD	REFRIGERANTE	PRECIO
(*)14220001	208421	MONOBLOCK AE050RJXYDEH/EU	5KW	R32	$1.898.640
(*)14220002	208422	MONOBLOCK AE090RJXYDEH/EU*	9KW	R32	$2.464.875
(*)14220003	208423	MONOBLOCK AE120RJXYDEH/EU	12KW	R32	$3.483.742
(*)14220004	208424	MONOBLOCK AE140RJXYDEH/EU*	14KW	R32	$3.538.604
14220043	14220043	UNIDAD MONOBLOCK AE160RXYDEG/EU		R32	$3.422.434
14220044	14220044	CONTROL MONOBLOCK MIM-E03CN			$1.88.372
14230187	208578	CONTROL REMOTO MWRWW00N (ACCESORIO OBLIGATORIO)			$184.146

(*) Producto a pedido, precio referencial.

UNIDAD EXTERIOR ECO HEATING SYSTEM RESIDENCIAL ENFRIADA POR AIRE

MARCA: SAMSUNG
REFRIGERANTE: R-410A
TECNOLOGÍA: INVERTER BOMBA DE CALOR
ELECTRICIDAD: 1/200/50
UNIDAD DE VENTA: UNITARIO

CÓDIGO	REF.	MODELO	CAPACIDAD	PRECIO
(*)14220012	208830	RD060PHXEA R410A *	6 KW	$1.560.000
(*)14220013	208832	RD070PHXEA R410A *	7 KW	$1.622.400
(*)14220014	208834	RD080PHXEA R410A *	8 KW	$1.716.000
(*)14220015	208836	RD110PHXEA R410A	11 KW	$2.652.000
(*)14220016	208838	RD140PHXEA R410A *	14 KW	$2.808.000

(*) Producto a pedido, precio referencial.

UNIDAD INTERIOR ECO HEATING SYSTEM RESIDENCIAL

MARCA: SAMSUNG
REFRIGERANTE: R-410A
TECNOLOGÍA: INVERTER BOMBA DE CALOR
ELECTRICIDAD: 1/200/50
UNIDAD DE VENTA: UNITARIO

CÓDIGO	REF.	MODELO	CAPACIDAD	PRECIO
(*)14220018	208842	NH080PHXEA, RESIST. 4 KW *	50°C	$3681.400

(*) Producto a pedido, precio referencial.

SAMSUNG ECO HEATING SYSTEM CALEFACCIÓN–AA COMERCIAL DIVIDIDO

UNIDAD EXTERIOR ECO HEATING SYSTEM COMERCIAL ENFRIADA POR AIRE

MARCA: SAMSUNG
REFRIGERANTE: R-410A
TECNOLOGÍA: INVERTER BOMBA DE CALOR
UNIDAD DE VENTA: UNITARIO

CÓDIGO	REF.	MODELO	CAPACIDAD	ELECTRICIDAD	PRECIO
(*)14230263	208795	DVM S ECO AM050KXMDEH 1 VENTILADOR	16 KW	1/220/50	$2.393.867
14230064	208230	DVM S ECO AM050FXMDGH	16 KW	3/380/50	$2.757.582

(*) Producto a pedido, precio referencial.

UNIDAD EXTERIOR ECO HEATING SYSTEM COMERCIAL ENFRIADA POR AGUA

MARCA: SAMSUNG
REFRIGERANTE: R-410A
TECNOLOGÍA: INVERTER BOMBA DE CALOR
ELECTRICIDAD: 3/380/50
UNIDAD DE VENTA: UNITARIO

CÓDIGO	REF.	MODELO	CAPACIDAD	PRECIO
(*)14230044	208205	DVM S WATER AM080FXWANR	25 KW	$6.958.489
(*)14230045	208207	DVM S WATER AM100FXWANR	32 KW	$7.157.577

(*) Producto a pedido, precio referencial.

UNIDAD INTERIOR ECO HEATING SYSTEM COMERCIAL

MARCA: SAMSUNG
REFRIGERANTE: R-410A Y R-134A
TECNOLOGÍA: INVERTER BOMBA DE CALOR
UNIDAD DE VENTA: UNITARIO

CÓDIGO	REF.	MODELO	T° CALOR	ELECTRICIDAD	PRECIO
14220019	208843	AM160FNBDEH/EU	50°C	1/220/50	$2.304.000
14220021	208845	AM320FNBDEH/EU	50°C	1/220/50	$4.740.385
(*)14220023	208847	AM500FNBDEH/EU	50°C	1/220/50	$4.068.000
14220025	208849	HT AM160FNBFEB/EU COMPRESOR R-134A	80°C	1/220/50	$5.885.083
(*)14220027	208851	HT AM160FNBFGB/EU COMPRESOR R-134A	80°C	3/380/50	$5.885.083
(*)14220029	208853	HT AM250FNBFEB/EU COMPRESOR R-134A	80°C	1/220/50	$6.576.346
14220031	208855	HT AM250FNBFGB/EU COMPRESOR R-134A	80°C	3/380/50	$8.927.561
14230187	208578	CONTROL HYDRO MWRWW00N			$184.146

(*) Producto a pedido, precio referencial.

Términos y Condiciones de Ventas: 1.- (*Código) Producto a pedido, precio referencial. 2.- Valores publicados no incluyen IVA. 3.- Aunque nuestra política de precios es muy competitiva algunos de nuestros precios aquí reflejados pueden cambiar a partir del décimo día del mes, debido a condiciones del mercado. 4.- Los precios válidos de venta son los que se encuentran en la base de datos de sistema SAP en el día de la Nota de Venta. Antes de realizar Orden de Compra o un pago cerciórese del precio vigente con su ejecutivo comercial, venta mesón de sucursal o al (+56) 2 25987000. 5.- Cosmoplas se reserva el derecho de aceptar una orden con precio no actualizado.

CHILLERS Y FAN COILS SAMSUNG

CHILLER ENFRIADOS POR AIRE

INVERTER TIPO MODULAR
MARCA: SAMSUNG
TIPO: BOMBA DE CALOR
INTERCAMBIADOR DE PLACAS
COMPRESOR: INVERTER SCROLL (DUAL BLDC SCROLL)
REFRIGERANTE: R-410A
UNIDAD DE VENTA: UNITARIO

CÓDIGO	REF.	MODELO	CAPACIDAD	ELECTRICIDAD	PRECIO
14220032	208857	AG042KSVANH/EU	42KW	380V/3F/50HZ	$16.274.134
(*)14220033	208859	AG056KSVANH/EU	56KW	380V/3F/50HZ	$16.739.102
14220034	208861	AG070KSVANH/EU	70KW	380V/3F/50HZ	$18.704.400

ACCESORIOS SISTEMA CONTROL CHILLER ENFRIADOS POR AIRE

MARCA: SAMSUNG
UNIDAD DE VENTA: UNITARIO

CÓDIGO	REF.	MODELO	PRECIO
(*)14220035	208864	TARJETA CONTROL FAN COIL MIM-F00N	$376.137
(*)14220011	208804	TERMOSTATO FAN-COIL H/M/L ON-OFF VÁLVULA	$75.712
14390067	208809	TARJETA CONTROL UNIDAD AHU PANEL DVM S	$1.892.800
(*)14230268	208810	CONTROLADOR TOUCH CHILLER DVM S	$1.898.624
14230269	208813	CONTROLADOR CHILLER DVM S	$234.723
(*)14230270	208815	TARJETA GATEWAY BACNET CHILLER DVM S	$1.849.120
(*)14230271	208817	TARJETA GATEWAY LONWORK CHILLER DVM S	$1.849.120
(*)14230272	208819	TARJETA GATEWAY MODBUS CHILLER DVM S	$1.849.120
(*)14230281	209024	CONTROL ALAMBRICO AWR-WE10N	$109.503
(*)14230280	209023	MODULO INTERFASE MIM-F10N	$59.800
14230375	209403	CONTROL INÁLAMBRICO PREMIUM 360 AR-KH00E	$86.640
(*)14230376	209400	CONTROL ALAMBRICO PREMIUM MWR-WE11N	$98.555
14230345	209398	CONTROL ALAMBRICO PREMIUM MWR-WE13N	$98.555

(*) Producto a pedido, precio referencial.

FAN COIL SISTEMA CHILLER SAMSUNG

INCLUYEN TARJETA CONTROL CENTRAL
MARCA: SAMSUNG
UNIDAD DE VENTA: UNITARIO

CÓDIGO	REF.	TIPO	MODELO	CAPACIDAD	PRECIO
(*)14240178	209452	CASSETTE 1 VÍA	AG026MN1DEH/EU	2.6KW	$678.015
(*)14240179	209453	CASSETTE 1 VÍA	AG032MN1DEH/EU	3.2KW	$722.474
(*)14240180	209454	CASSETTE 1 VÍA	AG043MN1DEH/EU	4.3KW	$1.031.843
(*)14240181	209455	CASSETTE 4 VÍAS	AG060MN4DKH/EU	6.0KW	$689.130
(*)14240182	209456	CASSETTE 4 VÍAS	AG072MN4DKH/EU	7.2KW	$709.508
(*)14240183	209457	CASSETTE 4 VÍAS	AG090MN4DKH/EU	9.0KW	$879.938
(*)14240184	209458	CASSETTE 4 VÍAS	AG105MN4DKH/EU	10.5KW	$954.038
(*)14240185	209459	CASSETTE 360	AG060MN4PKH/EU	6.0KW	$965.153
(*)14240186	209460	CASSETTE 361	AG072MN4PKH/EU	7.2KW	$992.940
(*)14240187	209461	CASSETTE 362	AG090MN4PKH/EU	9.0KW	$1.231.913
(*)14240188	209462	CASSETTE 363	AG105MN4PKH/EU	10.5KW	$1.333.800

(*) Producto a pedido, precio referencial.

AA INDUSTRIAL–COMERCIAL YORK/KHÖNE/THERMOCOLD

CHILLER MODULAR ENFRIADO POR AIRE ECOLÓGICO

MARCA: KHÖNE
TIPO: BOMBA DE CALOR ON-OFF
INCLUYE: CONTROLADOR
REFRIGERANTE: R-410A
UNIDAD DE VENTA: UNITARIO

CÓDIGO	REF.	MODELO	CAPACIDAD FRÍO/CALOR	PRECIO
14210014	219230	BOMBA DE CALOR 30	30/32 KW	USD 12.863
14210000	203281	BOMBA DE CALOR 65	65/69 KW	USD 21.973
14210016	219234	BOMBA DE CALOR 130	130/140 KW	USD 39.600

CHILLER MODULAR ENFRIADO POR AIRE ECOLÓGICO COMPRESOR FIJO SCROLL

MARCA: YORK
TIPO: BOMBA DE CALOR ON-OFF
INCLUYE: CONTROLADOR
REFRIGERANTE: R-410A
UNIDAD DE VENTA: UNITARIO

CÓDIGO	REF.	MODELO	CAPACIDAD	ELECTRICIDAD	PRECIO
(*)14200303	229540	YCAE065XRME50-0B	65 KW	380V/50HZ	COTIZAR
(*)14200304	229541	YCAE100XRME50-0B	100 KW	380V/50HZ	COTIZAR
(*)14200305	229542	YCAE130XRME50-0B	130 KW	380V/50HZ	COTIZAR
(*)14200306	229570	CONTROLADOR MODULAR REMOTO ALAMBRADO JKBA-12C-01 8 Y 16 UNIDADES	-	-	USD 284
(*)14200307	229571	PANELES PROTECTORES INFERIORES PARA UNIDAD 100 O 130	-	-	COTIZAR

(*) Producto a pedido, precio referencial.

Términos y Condiciones de Ventas: 1.- (*Código) Producto a pedido, precio referencial. 2.- Valores publicados no incluyen IVA. 3.- Aunque nuestra política de precios es muy competitiva algunos de nuestros precios aquí reflejados pueden cambiar a partir del décimo día del mes, debido a condiciones del mercado. 4.- Los precios válidos de venta son los que se encuentran en la base de datos de sistema SAP en el día de la Nota de Venta. Antes de realizar Orden de Compra o un pago cerciórese del precio vigente con su ejecutivo comercial, venta mesón de sucursal o al (+56) 2 25987000. 5.- Cosmoplas se reserva el derecho de aceptar una orden con precio no actualizado.

EL LÍDER MUNDIAL EN **TECNOLOGÍA** PARA EDIFICIOS LE BRINDA LA LÍNEA MÁS COMPLETA DE PRODUCTOS PARA SISTEMAS DE AIRE ACONDICIONADO

YORK®
DISTRIBUIDOR AUTORIZADO

El portafolio de productos de **Johnson Controls** ha sido diseñado y fabricado para cumplir con los más altos estándares. Nuestra gama integrada de productos y servicios simplifica y optimiza el proceso de especificación e instalación. Y cuando todos los componentes trabajan juntos, los edificios funcionan de manera más eficiente y productiva.

- Rooftops
- Split Inverter y Fan-Coil
- Válvulas y Actuadores
- Controles y Termostatos Inteligentes
- Controles y Accesorios para Fan-Coils

www.johnsoncontrols.cl

Síganos en Facebook: **York América Latina**

The power behind **your mission**

Johnson Controls

CHILLER MODULAR ENFRIADO POR AIRE ECOLÓGICO COMPRESOR DC INVERTER

MARCA: YORK
TIPO: BOMBA DE CALOR INVERTER
INCLUYE: CONTROLADOR
REFRIGERANTE: R-410A
UNIDAD DE VENTA: UNITARIO

CÓDIGO	REF.	MODELO	CAPACIDAD FRÍO/ CALOR	ELECTRICIDAD	PRECIO
(*)14200308	229550	YVAG012	11,2/12,6 KW	220V/50HZ	COTIZAR
(*)14200309	229551	YVAG014	14/16,1 KW	220V/50HZ	COTIZAR
(*)14200310	229552	YVAG016	15,5/18 KW	220V/50HZ	COTIZAR
(*)14200311	229553	YVAG018	18/19,5 KW	220V/50HZ	COTIZAR
(*)14200312	229554	YVAG020RSE	20/22 KW	380V/50HZ	COTIZAR
(*)14200313	229555	YVAG022RSE	22/24 KW	380V/50HZ	COTIZAR
(*)14200314	229556	YVAG025RSE	25/27 KW	380V/50HZ	COTIZAR
(*)14200315	229557	YVAG028RSE	28/30 KW	380V/50HZ	COTIZAR
(*)14200316	229558	YVAG033RSE	32/34 KW	380V/50HZ	COTIZAR
(*)14200317	229559	YVAG040RSE	40/42 KW	380V/50HZ	COTIZAR
(*)14200318	229572	CONTROLADOR ALAMBRICO YVAG	-	-	COTIZAR
(*)14200319	229560	YMPA0045	44/50 KW	380V/50HZ	COTIZAR
(*)14200320	229561	YMPA0065	60/61 KW	380V/50HZ	COTIZAR
(*)14200321	229562	YMPA0080	78/87 KW	380V/50HZ	COTIZAR
(*)14200322	229563	YMPA0100	99/99 KW	380V/50HZ	COTIZAR
(*)14200323	229564	YMPA0130	122/132 KW	380V/50HZ	USD 56.086
(*)14200324	229565	YMPA0160	159/161 KW	380V/50HZ	COTIZAR
(*)14200325	229566	YMPA0200	188/191 KW	380V/50HZ	COTIZAR
(*)14200326	229567	YMPA0230	221/231 KW	380V/50HZ	COTIZAR
(*)14200327	229568	YMPA0260	254/254 KW	380V/50HZ	COTIZAR
(*)14200328	229573	TARJETA BACNET PIN19.S COMPATIBLE VERASYS	-	-	COTIZAR
(*)14200329	229574	CONTROLADOR REMOTO ALAMBRADO	-	-	COTIZAR
(*)14200330	229575	PANELES PROTECTORES INFERIORES PARA UNIDAD 45-65	-	-	COTIZAR
(*)14200331	229576	PANELES PROTECTORES INFERIORES PARA UNIDAD 80-130	-	-	COTIZAR
(*)14200332	229577	PANELES PROTECTORES INFERIORES PARA UNIDAD 160-260	-	-	COTIZAR

(*) Producto a pedido, precio referencial.

CHILLER ENFRIADO POR AIRE ECOLÓGICO EFICIENCIA ESTÁNDAR

MARCA: YORK
TIPO: SÓLO FRÍO COMERCIAL
INCLUYE: CONTROLADOR, SWITCH DE FLUJO, TRANSFORMADOR DE CONTROL, KIT NEOPRENO.
INTERCAMBIADOR DE PLACAS
REFRIGERANTE: R-410A
ELECTRICIDAD: 400V/3F/50HZ
UNIDAD DE VENTA: UNITARIO

CÓDIGO	REF.	MODELO	CAPACIDAD	PRECIO
(*)14210097	229126	YLAA0180SE50	53.9 TR	USD 86.200
(*)14210098	229127	YLAA0210SE50	57.3 TR	USD 92.388
(*)14210099	229128	YLAA0241SE50	62.1 TR	USD 101.833
(*)14210100	229129	YLAA0286SE50	76.9 TR	USD 107.736
(*)14210101	229130	YLAA0320SE50	86.3 TR	USD 116.694
(*)14210102	229131	YLAA03600SE50	99.2 TR	USD 127.275
(*)14210103	229132	YLAA0400SE50	110.3 TR	USD 133.575
(*)14210104	229133	YLAA0435SE50	120.2 TR	USD 138.459
(*)14210105	229134	YLAA085SE50	134.5 TR	USD 148.684

(*) Producto a pedido, precio referencial.

CHILLER ENFRIADO POR AIRE ECOLÓGICO ALTA EFICIENCIA

MARCA: YORK
TIPO: SÓLO FRÍO COMERCIAL
INCLUYE: CONTROLADOR, SWITCH DE FLUJO, TRANSFORMADOR DE CONTROL, KIT NEOPRENO.
INTERCAMBIADOR DE PLACAS
REFRIGERANTE: R-410A
ELECTRICIDAD: 400V/3F/50HZ
UNIDAD DE VENTA: UNITARIO

CÓDIGO	REF.	MODELO	CAPACIDAD	PRECIO
(*)14210088	229117	YLAA0195HE50	56.3 TR	USD 86.200
(*)14210089	229118	YLAA0221HE50	60.1 TR	USD 92.388
(*)14210090	229119	YLAA0261HE50	70.5 TR	USD 101.833
(*)14210091	229120	YLAA0301HE50	83.9 TR	USD 107.736
(*)14210092	229121	YLAA0350HE50	97.6 TR	USD 116.694
(*)14210093	229122	YLAA0391HE50	107.9 TR	USD 127.275
(*)14210094	229123	YLAA0441HE50	121.1 TR	USD 133.575
(*)14210095	229124	YLAA0457HE50	129.5 TR	USD 138.459
(*)14210096	229125	YLAA0517HE50	147.5 TR	USD 148.684

(*) Producto a pedido, precio referencial.

CHILLER SCROLL POLIVALENTE ENFRIADO POR AIRE

MARCA: THERMOCOLD (ITALIA)
MODELO: QUATTRO PROZONE
COMPRESOR: SCROLL HERMÉTICO
VENTILADOR: HELICOIDAL ECO-PROFILE
TIPO: 4 TUBOS
REFRIGERANTE: R-410A
INCLUYE: CONTROLADOR
UNIDAD DE VENTA: UNITARIO

CÓDIGO	REF.	MODELO	CAPACIDAD KW FRÍO/CALOR	PRECIO
(*)14210107	212400	150Z	45,2 / 49,1	COTIZAR
(*)14210108	212401	155Z	51,2 / 55,8	COTIZAR
(*)14210109	212402	165Z	59,9 / 65,7	COTIZAR
(*)14210110	212403	185Z	77,7 / 86,2	COTIZAR
(*)14210111	212404	1115Z	103 / 110	COTIZAR
(*)14210112	212405	1140Z	126 / 138	COTIZAR
(*)14210113	212406	1155Z	139 / 152	COTIZAR
(*)14210114	212407	1175Z	159/ 174	COTIZAR
(*)14210115	212408	2205Z	187 / 212	COTIZAR
(*)14210116	212409	2250Z	227 / 259	COTIZAR
(*)14210117	212410	2300Z	268 / 306	COTIZAR
(*)14210118	212411	2350Z	313 / 351	COTIZAR
(*)14210119	212412	2370Z	331 / 371	COTIZAR
(*)14210120	212413	2425Z	382 / 434	COTIZAR
(*)14210121	212414	3480Z	431 / 493	COTIZAR
(*)14210122	212415	3505Z	454 / 524	COTIZAR

(*) Producto a pedido, precio referencial.

Términos y Condiciones de Ventas: 1.- (*Código) Producto a pedido, precio referencial. 2.- Valores publicados no incluyen IVA. 3.- Aunque nuestra política de precios es muy competitiva algunos de nuestros precios aquí reflejados pueden cambiar a partir del décimo día del mes, debido a condiciones del mercado. 4.- Los precios válidos de venta son los que se encuentran en la base de datos de sistema SAP en el día de la Nota de Venta. Antes de realizar Orden de Compra o un pago cerciórese del precio vigente con su ejecutivo comercial, venta mesón de sucursal o al (+56) 2 25987000. 5.- Cosmoplas se reserva el derecho de aceptar una orden con precio no actualizado.

CHILLER SCROLL POLIVALENTE ENFRIADO POR AIRE

MARCA: THERMOCOLD (ITALIA)
MODELO: QUATTRO PROZONE EA (ALTA EFICIENCIA)
COMPRESOR: SCROLL HERMÉTICO
VENTILADOR: HELICOIDAL ECO PROFILE, MODULANTE
TIPO: 4 TUBOS
REFRIGERANTE: R-410A
VÁLVULA DE EXPANSIÓN ELECTRÓNICA
UNIDAD DE VENTA: UNITARIO

CÓDIGO	REF.	MODELO	CAPACIDAD KW FRÍO/CALOR	PRECIO
(*)14210123	212416	155Z	48,2 / 50,6	COTIZAR
(*)14210124	212417	160Z	55,1 / 57,9	COTIZAR
(*)14210125	212418	170Z	65,2 / 69,2	COTIZAR
(*)14210126	212419	195Z	84,9 / 90,6	COTIZAR
(*)14210127	212420	1125Z	111 / 119	COTIZAR
(*)14210128	212421	1135Z	122 / 132	COTIZAR
(*)14210129	212422	2145Z	131 / 144	COTIZAR
(*)14210130	212423	2170Z	151 / 162	COTIZAR
(*)14210131	212424	2185Z	165 / 178	COTIZAR
(*)14210132	212425	2220Z	200 / 217	COTIZAR
(*)14210133	212426	2265Z	239 / 260	COTIZAR
(*)14210134	212427	2325Z	291 / 320	COTIZAR
(*)14210135	212428	2355Z	321 / 355	COTIZAR
(*)14210136	212429	2380Z	341 / 377	COTIZAR
(*)14210137	212430	2450Z	406 / 455	COTIZAR
(*)14210138	212431	350Z	451 / 501	COTIZAR
(*)14210139	212432	3525Z	474 / 534	COTIZAR
(*)14210140	212433	3570Z	513 / 576	COTIZAR
(*)14210141	212434	3590Z	533 / 598	COTIZAR
(*)14210142	212435	3645Z	582 / 662	COTIZAR
(*)14210143	212436	4715Z	643 / 710	COTIZAR
(*)14210144	212437	4755Z	678 / 754	COTIZAR
(*)14210145	212438	4790Z	713 / 797	COTIZAR
(*)14210146	212439	4830Z	746 / 839	COTIZAR
(*)14210147	212440	4865Z	779 / 881	COTIZAR

(*) Producto a pedido, precio referencial.

CHILLER ENFRIADO POR AIRE SCROLL VENTILADOR CENTRÍFUGO

MARCA: THERMOCOLD (ITALIA)
MODELO: AWC PROZONE BOMBA DE CALOR
COMPRESOR: SCROLL HERMÉTICO
VENTILADOR: CENTRÍFUGO
REFRIGERANTE: R-410A
INCLUYE: CONTROLADOR
UNIDAD DE VENTA: UNITARIO

CÓDIGO	REF.	MODELO	CAPACIDAD KW FRÍO/CALOR	PRECIO
(*)14210160	212452	150Z	51,7 / 56	COTIZAR
(*)14210161	212453	165Z	65 / 69,8	COTIZAR
(*)14210162	212454	180Z	81,1 / 87	COTIZAR
(*)14210163	212455	190Z	91,8 / 100	COTIZAR
(*)14210164	212456	1105Z	105 / 115	COTIZAR
(*)14210165	212457	1120Z	119 / 128	COTIZAR
(*)14210166	212458	1130Z	132 / 142	COTIZAR
(*)14210167	212459	1145Z	146 / 155	COTIZAR
(*)14210168	212460	1160Z	159 / 170	COTIZAR
(*)14210169	212461	1180Z	183 / 191	COTIZAR
(*)14210170	212462	1200Z	201 / 210	COTIZAR
(*)14210171	212463	2220Z	222 / 243	COTIZAR
(*)14210172	212464	2240Z	242 / 268	COTIZAR

(*) Producto a pedido, precio referencial.

CHILLER SCROLL ENFRIADO POR AIRE

MARCA: THERMOCOLD (ITALIA)
MODELO: DOMINO XEA BOMBA DE CALOR
COMPRESOR: SCROLL HERMÉTICO
VENTILADOR: HELICOIDAL ECO-PROFILE
REFRIGERANTE: R-410A
INCLUYE: CONTROLADOR
UNIDAD DE VENTA: UNITARIO

CÓDIGO	REF.	MODELO	CAPACIDAD KW FRÍO/CALOR	PRECIO
(*)14210148	212441	150Z	49 / 56,1	COTIZAR
(*)14210149	212442	155Z	54 / 62,5	COTIZAR
(*)14210150	212443	157Z	57 / 65,6	COTIZAR
(*)14210151	212444	160Z	60 / 69,7	COTIZAR
(*)14210152	212445	165Z	65 / 73,7	COTIZAR
(*)14210153	212446	170Z	68 / 77,6	COTIZAR
(*)14210154	212447	180Z	76 / 85,6	COTIZAR
(*)14210155	212448	190Z	87 / 97,8	COTIZAR
(*)14210156	212449	1100Z	98 / 109,2	COTIZAR
(*)14210157	212450	1110Z	107 / 118	COTIZAR
(*)14210158	212451	1115Z	114 / 131	COTIZAR

(*) Producto a pedido, precio referencial.

CHILLER SCROLL ENFRIADO POR AIRE

MARCA: THERMOCOLD (ITALIA)
MODELO: DOMINO EXR BOMBA DE CALOR
COMPRESOR: SCROLL HERMÉTICO
VENTILADOR: HELICOIDAL ECO-PROFILE
REFRIGERANTE: R-410A
INCLUYE: CONTROLADOR
UNIDAD DE VENTA: UNITARIO

CÓDIGO	REF.	MODELO	CAPACIDAD KW FRÍO/CALOR	PRECIO
(*)14210028	219483	150Z	50,3 / 58,8	USD 34.941
(*)14210029	219484	160Z	58,2 / 66,5	USD 36.891
(*)14210030	219485	170Z	67,5 / 76,3	USD 37.304
(*)14210031	219486	175Z	74 / 84,2	USD 47.619
(*)14210032	219487	285Z	84,3 / 98,8	USD 50.066
(*)14210033	219488	295Z	94,1 / 110,3	USD 54.371
(*)14210034	219489	2110Z	109,9 / 128,2	USD 63.101
(*)14210035	219490	2130Z	130 / 151,4	USD 63.898
(*)14210036	219491	2140Z	137 / 160,1	USD 64.517
(*)14210159	212490	2145Z	143,7 / 168	USD 77.910

(*) Producto a pedido, precio referencial.

Términos y Condiciones de Ventas: 1.- (*Código) Producto a pedido, precio referencial. 2.- Valores publicados no incluyen IVA. 3.- Aunque nuestra política de precios es muy competitiva algunos de nuestros precios aquí reflejados pueden cambiar a partir del décimo día del mes, debido a condiciones del mercado. 4.- Los precios válidos de venta son los que se encuentran en la base de datos de sistema SAP en el día de la Nota de Venta. Antes de realizar Orden de Compra o un pago cerciórese del precio vigente con su ejecutivo comercial, venta mesón de sucursal o al (+56) 2 25987000. 5.- Cosmoplas se reserva el derecho de aceptar una orden con precio no actualizado.

CHILLER ENFRIADO POR AIRE 2 CIRCUITOS

MARCA: THERMOCOLD (ITALIA)
MODELO: AWA HP XEA BOMBA DE CALOR
COMPRESOR: SCROLL HERMÉTICO
REFRIGERANTE: R-410A
INTERCAMBIADOR DE PLACAS
UNIDAD DE VENTA: UNITARIO

CÓDIGO	REF.	MODELO	CAPACIDAD KW FRÍO/CALOR	PRECIO
(*)14210173	212465	2120Z	125,6 / 133,8	COTIZAR
(*)14210174	212466	2130Z	132,9 / 142,5	COTIZAR
(*)14210175	212467	2140Z	143,4 / 153,8	COTIZAR
(*)14210176	212468	2145Z	153,7 / 166	COTIZAR
(*)14210177	212469	2170Z	178 / 186,7	COTIZAR
(*)14210178	212470	2180Z	188,6 / 199,4	COTIZAR
(*)14210179	212471	2195Z	200,2 / 212,1	COTIZAR
(*)14210180	212472	2200Z	210 / 225	COTIZAR
(*)14210181	212473	2215Z	223,3 / 236	COTIZAR
(*)14210182	212474	2220Z	232 / 246	COTIZAR
(*)14210183	212475	2230Z	241,6 / 256	COTIZAR
(*)14210184	212476	2240Z	250 / 267	COTIZAR

CÓDIGO	REF.	MODELO	CAPACIDAD KW FRÍO/CALOR	PRECIO
(*)14210185	212477	2245Z	246,9 / 263,1	COTIZAR
(*)14210186	212478	2265Z	267 / 284,9	COTIZAR
(*)14210187	212479	2295Z	295,7 / 317	COTIZAR
(*)14210188	212480	2340Z	338,3 / 359,1	COTIZAR
(*)14210189	212481	2375Z	376 / 397,9	COTIZAR
(*)14210190	212482	2420Z	418 / 438,3	COTIZAR
(*)14210191	212483	2465Z	466,4 / 494,8	COTIZAR
(*)14210192	212484	2495Z	494,4 / 526	COTIZAR
(*)14210193	212485	2545Z	547,2 / 575	COTIZAR
(*)14210194	212486	2585Z	583,5 / 613	COTIZAR
(*)14210195	212487	2620	620 / 652	COTIZAR

(*) Producto a pedido, precio referencial.

FAN COIL YORK/VTS

FAN COIL DUCTO 2 TUBOS

MARCA: YORK
TIPO: 1 SERPENTÍN DE 2 FILAS
INCLUYE: PLENO RETORNO, FILTRO DE AIRE Y BANDEJA CONDENSADO 100MM
PRESIÓN ESTÁTICA: 50 PA
UNIDAD DE VENTA: UNITARIO

CÓDIGO	REF.	MODELO	CAUDAL	PRECIO
14240062	229000	YGFC02CB2UEFXLEH	200 CFM	USD 372
14240063	229002	YGFC03CB2UEFXLEH	300 CFM	USD 508
14240064	229004	YGFC04CB2UEFXLEH	400 CFM	USD 588
14240065	229006	YGFC06CB2UEFXLEH	600 CFM	USD 578
14240066	229008	YGFC08CB2UEFXLEH	800 CFM	USD 891
14240067	229010	YGFC10CB2UEFXLEH	1.000 CFM	USD 1.032
14240068	229012	YGFC12CB2UEFXLEH	1.200 CFM	USD 1.223
14240069	229014	YGFC14CB2UEFXLEH	1.400 CFM	USD 1.342

NOTA: Frío 7/12°C | Calor 60°/50°C

FAN COIL DUCTO 2 TUBOS

MARCA: YORK
TIPO: 1 SERPENTÍN DE 3 FILAS
INCLUYE: PLENO RETORNO, FILTRO DE AIRE Y BANDEJA CONDENSADO 100MM
PRESIÓN ESTÁTICA: 50 PA
UNIDAD DE VENTA: UNITARIO

CÓDIGO	REF.	MODELO	CAUDAL	PRECIO
(*)14240071	229021	YGFC02CB3UEFXLEH	200 CFM	USD 422
(*)14240073	229023	YGFC03CB3UEFXLEH	300 CFM	USD 487
(*)14240075	229025	YGFC04CB3UEFXLEH	400 CFM	USD 598
14240077	229027	YGFC06CB3UEFXLEH	600 CFM	USD 714
(*)14240079	229029	YGFC08CB3UEFXLEH	800 CFM	USD 999
(*)14240081	229031	YGFC10CB3UEFXLEH	1.000 CFM	USD 1.085
14240083	229033	YGFC12CB3UEFXLEH	1.200 CFM	USD 1.168
(*)14240108	229071	YGFC14CB3UEFXLEH	1.400 CFM	USD 1.064

(*) Producto a pedido, precio referencial.
NOTA: Frío 7/12°C | Calor 60°/50°C

FAN COIL DUCTO 2 TUBOS CON RESISTENCIA ELÉCTRICA

MARCA: YORK
TIPO: 1 SERPENTÍN DE 2 FILAS CON RESISTENCIA ELÉCTRICA
INCLUYE: PLENO RETORNO, FILTRO DE AIRE
PRESIÓN ESTÁTICA: 50 PA
UNIDAD DE VENTA: UNITARIO

CÓDIGO	REF.	MODELO	CAUDAL	RESISTENCIA	PRECIO
14240088	229040	YGFC02CB2UEFHLEH	200 CFM	2KW-220	USD 894
14240089	229042	YGFC03CB2UEFHLEH	300 CFM	2KW-220	USD 720
14240090	229044	YGFC04CB2UEFHLEH	400 CFM	3KW-380	USD 766
14240091	229046	YGFC06CB2UEFHLEH	600 CFM	3KW-380	USD 780
14240092	229048	YGFC08CB2UEFHLEH	800 CFM	4KW-380	USD 1.208
14240093	229050	YGFC10CB2UEFHLEH	1.000 CFM	4,5KW-380	USD 1.257
14240094	229052	YGFC12CB2UEFHLEH	1.200 CFM	5KW-380	USD 1.303
14240095	229054	YGFC14CB2UEFHLEH	1.400 CFM	6KW-380	USD 1.944

NOTA: Frío 7/12°C | Calor 60°/50°C

FAN COIL DUCTO 2 TUBOS CON RESISTENCIA ELÉCTRICA

RESISTENCIA ELÉCTRICA
MARCA: YORK
TIPO: 1 SERPENTÍN DE 3 FILAS CON RESISTENCIA ELÉCTRICA
INCLUYE: PLENO RETORNO, FILTRO DE AIRE
PRESIÓN ESTÁTICA: 50 PA
UNIDAD DE VENTA: UNITARIO

CÓDIGO	REF.	MODELO	CAUDAL	RESISTENCIA	PRECIO
(*)14240109	229072	YGFC02CB3UEFHLEH	200 CFM	2KW-220	USD 759
(*)14240110	229073	YGFC03CB3UEFHLEH	300 CFM	2KW-220	USD 842
(*)14240111	229074	YGFC04CB3UEFHLEH	400 CFM	3KW-380	USD 920
(*)14240112	229075	YGFC06CB3UEFHLEH	600 CFM	3KW-380	USD 1.003
(*)14240113	229076	YGFC08CB3UEFHLEH	800 CFM	4KW-380	USD 1.382
(*)14240114	229077	YGFC10CB3UEFHLEH	1.000 CFM	4,5KW-380	USD 1.457
(*)14240115	229078	YGFC12CB3UEFHLEH	1.200 CFM	5KW-380	USD 1.581
(*)14240116	229079	YGFC14CB3UEFHLEH	1.400 CFM	6KW-380	USD 1.799

(*) Producto a pedido, precio referencial.
NOTA: Frío 7/12°C | Calor 60°/50°C

Términos y Condiciones de Ventas: 1.- (*Código) Producto a pedido, precio referencial. 2.- Valores publicados no incluyen IVA. 3.- Aunque nuestra política de precios es muy competitiva algunos de nuestros precios aquí reflejados pueden cambiar a partir del décimo día del mes, debido a condiciones del mercado. 4.- Los precios válidos de venta son los que se encuentran en la base de datos de sistema SAP en el día de la Nota de Venta. Antes de realizar Orden de Compra o un pago cerciórese del precio vigente con su ejecutivo comercial, venta mesón de sucursal o al (+56) 2 25987000. 5.- Cosmoplas se reserva el derecho de aceptar una orden con precio no actualizado.

FAN COIL DUCTO 4 TUBOS

MARCA: YORK
TIPO: 1 SERPENTÍN FRÍO DE 3 FILAS, 1 SERPENTÍN CALOR DE 1 FILA
INCLUYE: PLENO RETORNO, FILTRO DE AIRE Y BANDEJA
CONDENSADO 100MM
PRESIÓN ESTÁTICA: 50 PA
UNIDAD DE VENTA: UNITARIO

CÓDIGO	REF.	MODELO	CAUDAL	PRECIO
14240070	229020	YGFC02CBAUEFXLEH	200 CFM	USD 515
14240072	229022	YGFC03CBAUEFXLEH	300 CFM	USD 597
14240074	229024	YGFC04CBAUEFXLEH	400 CFM	USD 685
14240076	229026	YGFC06CBAUEFXLEH	600 CFM	USD 748
14240078	229028	YGFC08CBAUEFXLEH	800 CFM	USD 1.022
14240080	229030	YGFC10CBAUEFXLEH	1.000 CFM	USD 1.170
14240082	229032	YGFC12CBAUEFXLEH	1.200 CFM	USD 1.117
14240084	229034	YGFC14CBAUEFXLEH	1.400 CFM	USD 1.370

FAN COIL DUCTO 2 TUBOS ALTA CAPACIDAD

MARCA: VTS
TIPO: 1 SERPENTÍN, 4 FILAS CONEXIÓN IZQUIERDA
MOTOR VENTILADOR EC (ELECTRÓNICAMENTE CONMUTADO)
INCLUYE: PLENO RETORNO Y FILTRO DE AIRE
UNIDAD DE VENTA: UNITARIO

CÓDIGO	REF.	MODELO	CAUDAL MIN.-MAX. MCH	CAPACIDAD MAX.*	PRECIO
(*)14240189	901257	SVS 50	2.100 - 5.000	16,1KW	USD 5.584
(*)14240190	901258	SVS 70	3.000 - 7.000	27,5KW	USD 5.584
14280388	901246	SVS 85	3.400 - 8.500	31,7KW	USD 12.128
14280389	901247	SVS 100	4.200 - 10.000	-	USD 6.636
14570001	212671	CONTROLADOR VTS		-	USD 348

(*) Producto a pedido, precio referencial.
*A temperaturas agua 6/12°C, caudal máximo.

FAN COIL PRESENTACIÓN PISO-CIELO 2 TUBOS

MARCA: YORK
TIPO: 1 SERPENTÍN
INCLUYE: GABINETE Y FILTRO DE AIRE
CONTROL: INALÁMBRICO
UNIDAD DE VENTA: UNITARIO

CÓDIGO	REF.	MODELO	CAPACIDAD	PRECIO
(*)14240096	229055	HCY03P15-G1	3.000 BTU/H	USD 763
(*)14240097	229056	HCY06P15-G0	6.000 BTU/H	USD 792
(*)14240098	229057	HCY09P15-G1	9.000 BTU/H	USD 842
14240101	229060	HCY11P15-G2	11.000 BTU/H	USD 1.679
14240102	229062	HCY14P15-G2	14.000 BTU/H	USD 1.103
14240103	229064	HCY18P15-G2	18.000 BTU/H	USD 1.066
14240104	229066	HCY22P15-G2	22.000 BTU/H	USD 1.599
14240105	229068	HCY26P15-G2	26.000 BTU/H	USD 1.242

(*) Producto a pedido, precio referencial.

FAN COIL PRESENTACIÓN MURO 2 TUBOS

MARCA: YORK
TIPO: 1 SERPENTÍN
INCLUYE: CONTROLADOR INALÁMBRICO
UNIDAD DE VENTA: UNITARIO

CÓDIGO	REF.	MODELO	CAPACIDAD	PRECIO
14240117	229080	HHH08P15-M	8.000 BTU/H	USD 1.274
14240118	229082	HHH10P15-M	10.000 BTU/H	USD 1.603
14240119	229084	HHH12P15-M	12.000 BTU/H	USD 1.668
14240120	229086	HHH15P15-M	15.000 BTU/H	USD 1.794
14240121	229088	HHH18P15-M	18.000 BTU/H	USD 1.919

FAN COIL DUCTO 2 TUBOS ALTA CAPACIDAD

MARCA: YORK
TIPO: 1 SERPENTÍN, 4 FILAS CONEXIÓN IZQUIERDA
HIGH STATIC
INCLUYE: PLENO RETORNO Y FILTRO DE AIRE
UNIDAD DE VENTA: UNITARIO

CÓDIGO	REF.	MODELO	CAP. NOMINAL MCH–BTU/H	PRECIO
(*)14240160	229460	YDFC14STCB4EF2XA5L	2.500 - 39.000	USD 1.610
(*)14240161	229462	YDFC16STCB4EF2XA5L	3.000 - 43.000	USD 3.357
(*)14240162	229464	YDFC18STCB4EF2XA5L	3.200 - 49.000	USD 3.309
(*)14240163	229466	YDFC20STCB4EF2XA5L	3.700 - 55.000	USD 3.722

(*) Producto a pedido, precio referencial.

FAN COIL PRESENTACIÓN CASSETTE 4 VÍAS 2 TUBOS

MARCA: YORK
TIPO: 1 SERPENTÍN
INCLUYE: PANEL CASSETTE, FILTRO DE AIRE, CONTROL INALÁMBRICO
UNIDAD DE VENTA: UNITARIO

CÓDIGO	REF.	MODELO	CAPACIDAD	PRECIO
14240099	229058	HKH10P15-M	10.000 BTU/H	USD 1.114
14240100	229059	HKH12P15-M	12.000 BTU/H	USD 1.164
14240123	229090	HKH15P15-M	15.000 BTU/H	USD 1.116
14240125	229092	HKH18P15-M	18.000 BTU/H	USD 1.211
14240127	229094	HKH24P15-M	24.000 BTU/H	USD 1.375
14240131	229098	HKH30P15-M	30.000 BTU/H	USD 1.619
14240135	229102	HKH45P15-M	45.000 BTU/H	USD 1.870

FAN COIL PRESENTACIÓN CASSETTE 4 VÍAS 4 TUBOS

MARCA: YORK
TIPO: 1 SERPENTÍN
INCLUYE: PANEL CASSETTE, FILTRO DE AIRE, CONTROL INALÁMBRICO
UNIDAD DE VENTA: UNITARIO

CÓDIGO	REF.	DESCRIPCIÓN	TAMAÑO NOMINAL	CAUDAL M3/H	POTENCIA FRÍO/CALOR BTU/H	PRECIO
(*)14240122	229089	FAN-COIL 4 TUBOS CASSETTE YTGW03CDL-FM-RX	600X600	560	8.155/13.376	USD 1.176
(*)14240124	229091	FAN-COIL 4 TUBOS CASSETTE YTGW04CDL-FM-RX	600X600	717	9.827/16.140	USD 1.189
(*)14240126	229093	FAN-COIL 4 TUBOS CASSETTE YTGW05CDL-FM-RX	600X600	785	11.055/16.822	USD 1.213
(*)14240128	229095	FAN-COIL 4 TUBOS CASSETTE YTGW06CDL-FM-RX	900X900	1187	16.856/24.363	USD 1.411
(*)14240130	229097	FAN-COIL 4 TUBOS CASSETTE YTGW07CDL-FM-RX	900X900	1233	17.675/25.284	USD 1.457
(*)14240132	229099	FAN-COIL 4 TUBOS CASSETTE YTGW08CDL-FM-RX	900X900	1436	18.050/26.888	USD 1.630
(*)14240134	229101	FAN-COIL 4 TUBOS CASSETTE YTGW09CDL-FM-RX	900X900	1526	19.142/28.116	USD 1.659
(*)14240138	229105	FAN-COIL 4 TUBOS CASSETTE YTGW12CDL-FM-RX	900X900	1768	30.777/38.591	USD 1.882
(*)14240139	229109	FAN-COIL 4 TUBOS CASSETTE YTGW15CDL-FM-RX	900X900	1852	31.255/40.536	USD 1.964

(*) Producto a pedido, precio referencial.

VÁLVULA FAN- COIL

MARCA: JOHNSONS CONTROLS
ON-OFF CON RESORTE
ELECTRICIDAD:220V
UNIDAD DE VENTA: UNITARIO

CÓDIGO	REF.	MODELO	SALIDA	MEDIDA	PRECIO
14310141	229250	VLC2200FC-C	2 VIAS HI	1/2"	USD 83,9
14310142	229252	VLC2200GC-C	2 VIAS HI	3/4"	USD 94,4
14310143	229254	VLC2200HC-C	2 VIAS HI	1"	USD 153
14310144	229256	VLC2300FC-C	3 VIAS HI	1/2"	USD 112,7
14310145	229258	VLC2300GC-C	3 VIAS HI	3/4"	USD 102,0
14310146	229260	VLC2300HC-C	3 VIAS HI	1"	USD 119

Términos y Condiciones de Ventas: 1.- (*Código) Producto a pedido, precio referencial. 2.- Valores publicados no incluyen IVA. 3.- Aunque nuestra política de precios es muy competitiva algunos de nuestros precios aquí reflejados pueden cambiar a partir del décimo día del mes, debido a condiciones del mercado. 4.- Los precios válidos de venta son los que se encuentran en la base de datos de sistema SAP en el día de la Nota de Venta. Antes de realizar Orden de Compra o un pago cerciórese del precio vigente con su ejecutivo comercial, venta mesón de sucursal o al (+56) 2 25987000. 5.- Cosmoplas se reserva el derecho de aceptar una orden con precio no actualizado.

TERMOSTATO Y HUMIDOSTATO AIRE ACONDICIONADO

MARCA: JOHNSONS CONTROLS
TIPO: FRÍO/CALOR
UNIDAD DE VENTA: UNITARIO

CÓDIGO	REF.	MODELO	DESCRIPCIÓN	PRECIO
14350011	229270	T6634-TE20-9JSO DIGITAL	FAN COIL / ON-OFF 3 VELOCIDADES / 2 TUBOS	USD 96,4
14350012	229272	T6634-TF20-9JSO DIGITAL	FAN COIL / ON-OFF 3 VELOCIDADES / 4 TUBOS	USD 95,1
14350014	229274	T6634-TE21-9JSO DIGITAL	PROPORCIONAL 3 VELOCIDADES / 2 TUBOS	USD 96,6
14350016	229276	T2000AAC-0C0 CALOR-OFF-FRIO 220V ELECTROMECANICO		USD 65,2
(*)14350018	229279	HUMIDOSTATO W42AA-1C 120/240VAC 10-90%HR	ON-OFF	USD 438

(*) Producto a pedido, precio referencial.

GUARDATERMOSTATO

MARCA: LUX
UNIDAD DE VENTA: UNITARIO

CÓDIGO	REF.	MODELO	MEDIDAS	PRECIO
14380366	14380366	BB2001 LUX PRO	172 X 149 X 83	USD 33,6
14380367	14380367	BB3001 LUX PRO	240 X 146 X 100	USD 36

AIRE ACONDICIONADO INDUSTRIAL–COMERCIAL EQUIPOS ESPECIALES

EQUIPOS DE REFRIGERACIÓN CELLAR COOLER

MARCA: MARSTAIR (U.K.)
TIPO: REFRIGERACIÓN TAMAÑO PEQUEÑO
REFRIGERANTE: R-410A
UNIDAD DE VENTA: UNITARIO

CÓDIGO	REF.	MODELO	CAP. NOMINAL	VOLTAJE	PRECIO
14260004	229600	CX(E)A30 / CKA 35	2,3 KW	220V	USD 3.868
14260005	229602	CX(E)A50 / CKA 35	3,3 KW	220V	USD 4.795
14260006	229604	CX(E)A50 / CKA 50	4,3 KW	220V	USD 5.709
14260007	229606	CX(E)A70 / CKA 70	5,6 KW	220V	USD 7.120

COMPACTO ENFRIADOS POR AGUA PARA DUCTO

MARCA: CLIMATEMASTER (U.S.A.)
TIPO: BOMBA DE CALOR
REFRIGERANTE: R-410A
INCLUYE: CONTROLADOR
UNIDAD DE VENTA: UNITARIO

CÓDIGO	REF.	MODELO	CAP. NOMINAL	VOLTAJE	PRECIO
(*)14270017	229900	TCH 012 AVF30CLSS	12,000 BTU/H	220V	USD 3.564
14270018	229902	TCH 018 AVF30CLSS	18,000 BTU/H	220V	USD 4.815
14270019	229904	TCH 024 AVF30CLSS	24,000 BTU/H	220V	USD 4.899
14270020	229906	TCH 030 AVF30CLSS	30.000 BTU/H	220V	USD 7.150

(*) Producto a pedido, precio referencial.

EQUIPOS ENFRIADOS POR AGUA PRESENTACIÓN PISO

MARCA: CLIMATEMASTER (U.S.A.)
TIPO: BOMBA DE CALOR
REFRIGERANTE: R-410A
INCLUYE: CONTROLADOR
UNIDAD DE VENTA: UNITARIO

CÓDIGO	REF.	MODELO	CAP. NOMINAL	VOLTAJE	PRECIO
(*)14270021	229910	TRC 09 BVFABNCMLS	9,000 BTU/H	220V	USD 4.664
(*)14270022	229912	TRC 12 BVFABNCMLS	12,000 BTU/H	220V	USD 4.899
(*)14270023	229914	TRC 15 BVFABNCMLS	15,000 BTU/H	220V	USD 5.170
(*)14270024	229916	TRC 18 BVFABNCMLS	18.000 BTU/H	220V	USD 5.328

(*) Producto a pedido, precio referencial.

WATER AIR HEATER

MARCA: VTS (U.S.A.)
UNIDAD DE VENTA: UNITARIO

CÓDIGO	REF.	MODELO	CAUDAL M3/H	CALOR KW	PRECIO
(*)14571206	900993	VOLCANO VR MINI	2.100	20	USD 1.422
14571207	900994	VOLCANO VR 1	5.300	30	USD 1.648
14571208	900995	VOLCANO VR 2	4.850	50	USD 1.794
14571209	900996	VOLCANO VR 3	5.700	75	USD 1.958
14571210	900997	VOLCANO VR D	6.500	-	USD 1.495
(*)14570000	212670	VÁLVULA CON ACTUADOR			USD 247
14570001	212671	CONTROLADOR VTS			USD 348
(*)14570002	212672	CONTROLADOR HMI-VR			USD 310
(*)14570003	212673	SENSOR NTC HABITACIÓN			USD 71

(*) Producto a pedido, precio referencial.

RECUPERADORES DE CALOR

MARCA: S&P
UNIDAD DE VENTA: UNITARIO

CÓDIGO	REF.	MODELO	CAUDAL MCH	MOTOR KW	PRECIO
(*)14580008	218617	ENERGY BOX 500	500	2X0,29-220V	$1.301.066
14580007	218616	ENERGY BOX 900	890	2X0,3-220V	$1.865.816
14580003	218563	ENERGY BOX 1200	1420	2X0,373-220V	$2.604.929
14580002	218562	ENERGY BOX 1900	2000	2X0,373-220V	$2.678.502
14580001	218561	ENERGY BOX 2400	2400	2X0,55-220V	$3.564.000
14580004	218565	ENERGY BOX 3300	3350	2X0,55-220V	$4.279.501
14580000	218559	ENERGY BOX 4400	4600	2X1,5-380V	$4.488.871
14580006	218614	ENERGY BOX 5200	5400	2X1,5-380V	$5.811.039

(*) Producto a pedido, precio referencial.

UV-SET (UV) PARA DUCTO, UMAS, FAN COIL, ROOFTOP

MARCA: PURION
PROCEDENCIA: ALEMANIA
APLICACIONES: DESINFECCIÓN DE AIRE Y CONDUCTOS DE CLIMATIZACIÓN
VIDA ÚTIL LAMPARA: 10.000 HORAS
UNIDAD DE VENTA: UNITARIO

CÓDIGO	REF.	MODELO	POTENCIA W	CARACTERÍSTICAS	PRECIO
14380369	14380369	UV-SET 14 W 110-240 E	14 W	UNIDAD BÁSICA	USD 1.045
14380370	14380370	UV-SET 14 W 110-240 E SPL	14 W	CON PROTECTOR CUARZO	USD 1.245
14380371	14380371	UV-SET 14 W 110-240 E T SPL	14 W	CON PROTECTOR Y CONTADOR DE HORAS	USD 1.590
14380372	14380372	UV-SET 48 W 110-240 E	48 W	UNIDAD BÁSICA	USD 1.530
14380373	14380373	UV-SET 48 W 110-240 E SPL	48 W	CON PROTECTOR CUARZO	USD 1.770
14380374	14380374	UV-SET 48 W 110-240 E T SPL	48 W	CON PROTECTOR Y CONTADOR DE HORAS	USD 2.140
14380375	14380375	UV-SET 90 W 110-240 E	90 W	UNIDAD BÁSICA	USD 1.620
14380376	14380376	UV-SET 90 W 110-240 E SPL	90 W	CON PROTECTOR CUARZO	USD 1.890
14380377	14380377	UV-SET 90 W 110-240 E T SPL	90 W	CON PROTECTOR Y CONTADOR DE HORAS	USD 2.260

AIRPURION ACTIVE (UV) PARA AMBIENTES

MARCA: PURION
PROCEDENCIA: ALEMANIA
APLICACIONES: DESINFECCIÓN DE AIRE AMBIENTE
VIDA ÚTIL LAMPARA: 10.000 HORAS
UNIDAD DE VENTA: UNITARIO

CÓDIGO	REF.	MODELO	DESINFECCIÓN	SUCCIÓN DE AIRE	PRECIO
14380378	14380378	AIRPURION 90 ACTIVE 90W	550 - 183 M3	36 M3/H	$4.920
14380379	14380379	AIRPURION 300 ACTIVE 3X90W	HASTA 1200 M3	100 M3/H	$9.170

AIRPURION STERILE FRIDGE ACTIVE (UV) PARA CÁMARAS DE FRIO

MARCA: PURION
PROCEDENCIA: ALEMANIA
APLICACIONES: CAMARAS DE FRIO
VIDA ÚTIL LAMPARA: 10.000 HORAS
UNIDAD DE VENTA: UNITARIO

CÓDIGO	REF.	MODELO	DESINFECCIÓN	TEMPERATURA	PRECIO
14380380	14380380	AIRPURION 90 ACTIVE 90W	50 M3	- 25°C	$2.895

DUCTOS PRE-AISLADOS

DUCTOS PRE-AISLADOS P3 DUCTAL

MARCA: P3 DUCTAL (ITALIA)
MODELO: PIRAL MD HYDROTEC
MATERIAL: PANEL PIRAL MD HYDROTEC 20MM: ALUMINIO GOF.60MICRON/GOF.60MICRON. , RECUBIERTO AMBOS LADOS POLIURETANO RÍGIDO, DENSIDAD 48 KG/M3, LIBRE DE USO DE CFC, HCFC Y HCF
TRATAMIENTO DE BARNIZ DE PROTECCIÓN TRANSPARENTE EN AMBOS LADOS
ESPESORES: POLIURETANO 20MM, LÁMINA ALUMINIO 60 MICRONES
TEMPERATURAS DE FUNCIONAMIENTO: 110°C Y -35°C
PRESIÓN Y VELOCIDAD MÁXIMA: +-2.000 PA; 30M/S
CONDUCTIVIDAD Y RESISTENCIA TÉRMICA: Ø 0,0213 W/(M*K); R 0,986 M2*K/W
UNIDAD DE VENTA: PLANCHA 4,8M2 Y UNIDAD

CÓDIGO	REF.	DESCRIPCIÓN	UNIDAD	PRECIO
(*)14330001	196101	PERFIL INVISIBLE EN POLIMERO 20MM X 4M.	M	USD 11,7
(*)14330002	196102	PERFIL PARA DERIVACIONES 20MM X 4M	M	USD 7,5
(*)14330009	196109	BAYONETA H POLIMERO X 2M	UNIDAD	USD 6,2
(*)14330003	196103	TAPAJUNTAS POLIMERO 20MM	UNIDAD	USD 1,7
(*)14330010	196110	ESCUADRA REFUERZO GALVANIZADO 20MM	UNIDAD	USD 10,0
(*)14330011	196111	PEGA "PAINT" 4 KG	UNIDAD	USD 40,2
(*)14330005	196105	PEGA PERFILES 0,5 KG	UNIDAD	USD 25,8
(*)14330006	196106	CINTA ALUMINIO P3 DUCTAL 75MM X 50M	UNIDAD	USD 51,3

CÓDIGO	REF.	DESCRIPCIÓN	UNIDAD	PRECIO
(*)14330007	196107	PERFIL "U" POLIMERO, 20MM X 4M.	M	USD 19,5
(*)14330013	196113	PERFIL SILLA POLIMERO, 20MM X 4M.	M	USD 29,1
(*)14330008	196108	PERFIL F ALUMINIO, 20MM X 4M.	M	USD 5,4
(*)14330014	196114	PERFIL REJILLAS ALUMINIO, 20MM X 4M.	M	USD 30,5
(*)14330015	196115	DISCO REFUERZO ALUMINIO	UNIDAD	USD 1,3
(*)14330016	196116	PERFIL PARA REFUERZOS ALUMINIOS X 4M.	M	USD 5,2
(*)14330017	196117	TORNILLO REFUERZO 6,3X60MM GALVANIZADO.	UNIDAD	USD 0,4
(*)14330018	196118	SOPORTE GARFEADO	UNIDAD	USD 2,1

(*) Producto a pedido, precio referencial.

Términos y Condiciones de Ventas: 1.- (*Código) Producto a pedido, precio referencial. 2.- Valores publicados no incluyen IVA. 3.- Aunque nuestra política de precios es muy competitiva algunos de nuestros precios aquí reflejados pueden cambiar a partir del décimo día del mes, debido a condiciones del mercado. 4.- Los precios válidos de venta son los que se encuentran en la base de datos de sistema SAP en el día de la Nota de Venta. Antes de realizar Orden de Compra o un pago cerciórese del precio vigente con su ejecutivo comercial, venta mesón de sucursal o al (+56) 2 25987000. 5.- Cosmoplas se reserva el derecho de aceptar una orden con precio no actualizado.

DIFUSORES Y REJILLAS MARCA KHÖNE

REJILLA DE RETORNO O EXTRACCIÓN CON TEMPLADOR

MARCA: KHÖNE
MATERIAL: ALUMINIO BLANCO
UNIDAD DE VENTA: UNITARIO

CÓDIGO	REF.	DESCRIPCIÓN	MEDIDAS (MM)	PRECIO
14370609	223870	RG-A	300 X 200 MM	USD 55,8
14370610	223871	RG-A	350 X 200 MM	USD 63,5
14370611	223872	RG-A	150 X 100 MM	USD 36,7
14370612	223873	RG-A	150 X 150 MM	USD 45,6
14370613	223874	RG-A	200 X 200 MM	USD 89,3
14370614	223875	RG-A	250 X 150 MM	USD 42,9
14370615	223876	RG-A	250 X 200 MM	USD 64
14370616	223877	RG-A	250 X 250 MM	USD 71
14370617	223878	RG-A	300 X 150 MM	USD 62,5
14370618	223879	RG-A	300 X 300 MM	USD 101,8
14370619	223880	RG-A	350 X 350 MM	USD 199,8
14370620	223881	RG-A	400 X 200 MM	USD 92,1
14370621	223882	RG-A	450 X 350 MM	USD 151,5
14370622	223883	RG-A	500 X 250 MM	USD 123,9
14370623	223884	RG-A	600 X 300 MM	USD 170,5
14370624	223885	RG-A	600 X 600 MM	USD 175,6
14370627	223888	RG-A	200 X 100 MM	USD 32,1
14370628	223889	RG-A	200 X 150 MM	USD 53,7

NOTA: Medidas especiales a pedido.

REJILLA DE INYECCIÓN CON TEMPLADOR

MARCA: KHÖNE
MATERIAL: ALUMINIO BLANCO
UNIDAD DE VENTA: UNITARIO

CÓDIGO	REF.	DESCRIPCIÓN	MEDIDAS (MM)	PRECIO
14370599	223860	SG-A	600 X 200 MM	USD 116,5
14370600	223861	SG-A	150 X 100 MM	USD 35,1
14370601	223862	SG-A	400 X 200 MM	USD 88,6
14370602	223863	SG-A	600 X 300 MM	USD 146,9
14370603	223864	SG-A	200 X 200 MM	USD 58
14370604	223865	SG-A	250 X 250 MM	USD 80
14370605	223866	SG-A	400 X 400 MM	USD 105,9
14370606	223867	SG-A	300 X 200 MM	USD 80,5
(*)14370607	223868	SG-A	350 X 250 MM	USD 96,6
14370608	223869	SG-A	250 X 200 MM	USD 70,4

DIFUSOR DE INYECCIÓN CUADRADO 4 VÍAS CON TEMPLADOR

MARCA: KHÖNE
MATERIAL: ALUMINIO BLANCO
UNIDAD DE VENTA: UNITARIO

CÓDIGO	REF.	DESCRIPCIÓN	MEDIDAS (MM)	PRECIO
14370593	223850	CD-SA	200 X 200 MM	USD 40,4
14370594	223851	CD-SA	250 X 250 MM	USD 72,6
14370595	223852	CD-SA	300 X 300 MM	USD 127,8
14370596	223853	CD-SA	350 X 350 MM	USD 119,8
14370597	223854	CD-SA	400 X 400 MM	USD 113,9

ACCESORIOS AIRE ACONDICIONADO

BOMBA DE CONDENSADO PARA AIRE ACONDICIONADO

MARCA: ECKERLE (ALEMANIA)
UNIDAD DE VENTA: UNITARIO

CÓDIGO	REF.	MODELO	L/H	PRECIO
14380188	203303	EE 500	8	USD 86
14380118	203301	EE 600	6	USD 136
14380117	203300	EE 1000	10	USD 167
14380119	203302	EE 1800	18	USD 211
14380115	203293	EE 150 CON DEPOSITO DE AGUA	120	USD 158
14380116	203294	EE 300 CON DEPOSITO DE AGUA	200	USD 158

BASES METÁLICAS UNIDADES EXTERIORES EQUIPOS SPLIT

MATERIAL: ACERO NEGRO ESMALTADO
COLOR: BLANCO
UNIDAD DE VENTA: UNITARIO

CÓDIGO	REF.	MODELO	CAPACIDAD	PRECIO
14380120	203305	SOPORTE-400	100 KG	USD 28,6
14380121	203307	SOPORTE-550	170 KG	USD 42,9

TUBERÍA DE COBRE REFRIGERACIÓN LIVIANA

AIRE ACONDICIONADO
PRECIO: POR ROLLO
ROLLO: 15,24 M
UNIDAD DE VENTA: ROLLO

CÓDIGO	REF.	MEDIDAS (MM)	PRECIO
14360000	107305	1/4" X 0,61MM	USD 67
14360005	107310	3/8" X 0,61MM	USD 97
14360009	107315	1/2" X 0,58MM	USD 130,6
14360014	107320	5/8" X 0,71MM	USD 214
14360017	107325	3/4" X 0,72MM	USD 247,2

Términos y Condiciones de Ventas: 1.- (*Código) Producto a pedido, precio referencial. 2.- Valores publicados no incluyen IVA. 3.- Aunque nuestra política de precios es muy competitiva algunos de nuestros precios aquí reflejados pueden cambiar a partir del décimo día del mes, debido a condiciones del mercado. 4.- Los precios válidos de venta son los que se encuentran en la base de datos de sistema SAP en el día de la Nota de Venta. Antes de realizar Orden de Compra o un pago cerciórese del precio vigente con su ejecutivo comercial, venta mesón de sucursal o al (+56) 2 25987000. 5.- Cosmoplas se reserva el derecho de aceptar una orden con precio no actualizado.

ROLLOS DE TUBERÍA DE COBRE PRE-AISLADOS

5 METROS
UNIDAD DE MEDIDA: 2 ROLLO 5 METROS CON TUERCAS UNIÓN FLARE
INCLUYE: AISLAMIENTO ESPESOR 9MM CON POLIETILENO BLANCO
UNIDAD DE VENTA: KIT

CÓDIGO	REF.	MEDIDAS (MM)	ESPESOR CU (MM)	PRECIO
(*)14380157	223840	1/4" - 3/8" X 5M	0,8/0,8	USD 202
(*)14380158	223841	1/4" - 1/2" X 5M	0,8/0,8	USD 150
(*)14380159	223842	3/8" - 5/8" X 5M	0,8/1,0	USD 174
(*)14380160	223843	3/8" - 3/4" X 5M	0,8/1,0	USD 199

(*) Producto a pedido, precio referencial.

TUBERÍA DE COBRE REFRIGERACIÓN EN TIRAS ACR HARD

UNIDAD DE MEDIDA: TIRA 6 METROS
UNIDAD DE VENTA: TIRA

CÓDIGO	REF.	MEDIDAS (MM)	PRESIÓN TRABAJO (KG/CM2) / (PSI)	PRECIO
(*)14360008	107314	3/8" X 0,76MM X 6M	86,9 / 1.236	USD 72,6
(*)14360010	107316	1/2" X 0,89MM X 6M	75,7 / 1.077	USD 68,3
(*)14360011	107317	5/8" X 1,02MM X 6M	59,8 / 851	USD 98
14360012	107318	3/4" X 1,07MM X 6M	59,9 / 852	USD 124,7
14360013	107319	7/8" X 1,14MM X 6M	54,5 / 775	USD 157
14360015	107321	11/8" X 1,27MM X 6M	47 / 668	USD 226
14360016	107322	13/8" X 1,40MM X 6M	48 / 668	USD 305

(*) Producto a pedido, precio referencial.

DUCTOS FLEXIBLES

DUCTOS FLEXIBLES

CÓDIGO	REF.	MEDIDAS (MM)	DIÁMETRO (MM)	PRECIO
14570908	223818	4"X10M	100	USD 51,5
14570909	223820	6"X10M	150	USD 59
14570910	223822	8"X10M	200	USD 87,9
14570911	223824	10"X10M	250	USD 192,5
14570912	223826	12"X10M	300	USD 222
14570913	223828	14"X10M	350	USD 256,5
14570914	223830	16"X10M	400	USD 184,6

TUBERÍA DE COBRE REFRIGERACIÓN EN ROLLOS ACR HARD

UNIDAD DE MEDIDA: ROLLO 15,24 METROS
UNIDAD DE VENTA: ROLLO

CÓDIGO	REF.	MEDIDAS (MM)	PRESIÓN TRABAJO (KG/CM2) / (PSI)	PRECIO
14360001	107306	1/4" X 0,76MM X 15M	110,8 / 1.576	USD 71
14360002	107307	3/8" X 0,81MM X 15M	71,4 / 1.016	USD 118
14360003	107308	1/2" X 0,81MM X 15M	62,1 / 883	USD 192
14360004	107309	5/8" X 0,89MM X 15M	49,1 / 698	USD 220
14360006	107312	3/4" X 0,89MM X 15M	40,6 / 577	USD 268
14360018	107330	7/8" X 1,14MM X 15M	40,6 / 775	USD 389

FITTINGS UNIÓN FLARE

UNIDAD DE VENTA: UNITARIO

CÓDIGO	REF.	DESCRIPCIÓN	PRECIO
14570894	223790	UNION FLARE HE-HE U-04 1/4"	USD 3,6
14570895	223792	UNION FLARE HE-HE U-06 3/8"	USD 6,1
14570896	223794	UNION FLARE HE-HE U-08 1/2"	USD 9,6
14570897	223796	UNION FLARE HE-HE U-10 5/8"	USD 14,1
14570898	223798	UNION FLARE HE-HE U-12 3/4"	USD 20,9
14570899	223800	TUERCA FLARE HI N-04 1/4"	USD 4
14570900	223802	TUERCA FLARE HI N-06 3/8"	USD 8
14570901	223804	TUERCA FLARE HI N-08 1/2"	USD 11
14570902	223806	TUERCA FLARE HI N-10 5/8"	USD 12,9
14570903	223808	TUERCA FLARE HI N-12 3/4"	USD 20,3

CINTAS ALUMINIO Y PVC

UNIDAD DE VENTA: UNITARIO

CÓDIGO	REF.	DESCRIPCIÓN	PRECIO
14570904	223810	CINTA ALUMINIO DUCT TAPE AF50 50MMX 50M	USD 21,6
14570905	223812	CINTA ALUMINIO DUCT TAPE AFSK70 75MMX 50M	USD 25,8
14570906	223814	CINTA ALUMINIO DUCT TAPE AFG 75MMX 50M	USD 63,5
14570907	223816	CINTA PVC DUCT TAPE 0,15MMX48MMX50M	USD 26,4

Términos y Condiciones de Ventas: 1.- (*Código) Producto a pedido, precio referencial. 2.- Valores publicados no incluyen IVA. 3.- Aunque nuestra política de precios es muy competitiva algunos de nuestros precios aquí reflejados pueden cambiar a partir del décimo día del mes, debido a condiciones del mercado. 4.- Los precios válidos de venta son los que se encuentran en la base de datos de sistema SAP en el día de la Nota de Venta. Antes de realizar Orden de Compra o un pago cerciórese del precio vigente con su ejecutivo comercial, venta mesón de sucursal o al (+56) 2 25987000. 5.- Cosmoplas se reserva el derecho de aceptar una orden con precio no actualizado.

COPLA UNIÓN

MARCA: PARKER–SISTEMA ZOOMLOCK (U.S.A.)
PARA UNIÓN TUBERÍA NORMA ASTM-B280
MATERIAL CUERPO: COBRE GRADO REFRIGERACIÓN PARA ASTM-B280
MATERIAL O'RING: HNBR (NITRILO HIDROGENADO)
MÁXIMA PRESIÓN DE TRABAJO: 700 PSI
CAPACIDAD PRESIÓN DE VACÍO: 20 MICRAS
TEMPERATURA MÁXIMA OPERACIÓN: -40°C A 121°C
ACEITES COMPATIBLES: ACEITE MINERAL, POE, PVE, PAG
REFRIGERANTES COMPATIBLES: R-410A, R134A, R-507, R-404A, R.407A, R-407C, R-407F, R-1234YF, R-1234ZE, R-125, R-32, R-143A, R-417A, R-422D, R-438A, R-447A, R-448A, R,449A, R-450A, R-452A, R-513A, R-718
CERTIFICACIONES: UL207, SA#33958, SDTW(7), ICC-ES, PMG-1296, CRN
UNIDAD DE VENTA: UNITARIO

CÓDIGO	REF.	MEDIDA	PRECIO
(*)14360019	107500	1/4"	USD 17,2
(*)14360020	107502	5/16"	USD 20,6
(*)14360021	107504	3/8"	USD 27,5
(*)14360022	107506	1/2"	USD 31,0
(*)14360023	107508	5/8"	USD 37,8
(*)14360024	107510	3/4"	USD 41,3
(*)14360025	107512	7/8"	USD 46,3
(*)14360026	107514	1 1/8"	USD 60,5
(*)14360075	107590	1 3/8"	USD 67,1

(*) Producto a pedido, precio referencial.

CODO 90°

MARCA: PARKER–SISTEMA ZOOMLOCK (U.S.A.)
PARA UNIÓN TUBERÍA NORMA ASTM-B280
MATERIAL CUERPO: COBRE GRADO REFRIGERACIÓN PARA ASTM-B280
MATERIAL O'RING: HNBR (NITRILO HIDROGENADO)
MÁXIMA PRESIÓN DE TRABAJO: 700 PSI
CAPACIDAD PRESIÓN DE VACÍO: 20 MICRAS
TEMPERATURA MÁXIMA OPERACIÓN: -40°C A 121°C
ACEITES COMPATIBLES: ACEITE MINERAL, POE, PVE, PAG
REFRIGERANTES COMPATIBLES: R-410A, R134A, R-507, R-404A, R.407A, R-407C, R-407F, R-1234YF, R-1234ZE, R-125, R-32, R-143A, R-417A, R-422D, R-438A, R-447A, R-448A, R,449A, R-450A, R-452A, R-513A, R-718
CERTIFICACIONES: UL207, SA#33958, SDTW(7), ICC-ES, PMG-1296, CRN
UNIDAD DE VENTA: UNITARIO

CÓDIGO	REF.	MEDIDA	PRECIO
(*)14360055	107550	1/4"	USD 34,3
(*)14360056	107552	5/16"	USD 39,4
(*)14360057	107554	3/8"	USD 43,0
(*)14360058	107556	1/2"	USD 48,1
(*)14360059	107558	5/8"	USD 53,2
(*)14360060	107560	3/4"	USD 58,4
(*)14360061	107562	7/8"	USD 63,6
(*)14360062	107564	1 1/8"	USD 80,8
(*)14360076	107591	1 3/8"	USD 99,6

(*) Producto a pedido, precio referencial.

TAPA GORRO

MARCA: PARKER–SISTEMA ZOOMLOCK (U.S.A.)
PARA UNIÓN TUBERÍA NORMA ASTM-B280
MATERIAL CUERPO: COBRE GRADO REFRIGERACIÓN PARA ASTM-B280
MATERIAL O'RING: HNBR (NITRILO HIDROGENADO)
MÁXIMA PRESIÓN DE TRABAJO: 700 PSI
CAPACIDAD PRESIÓN DE VACÍO: 20 MICRAS
TEMPERATURA MÁXIMA OPERACIÓN: -40°C A 121°C
ACEITES COMPATIBLES: ACEITE MINERAL, POE, PVE, PAG
REFRIGERANTES COMPATIBLES: R-410A, R134A, R-507, R-404A, R.407A, R-407C, R-407F, R-1234YF, R-1234ZE, R-125, R-32, R-143A, R-417A, R-422D, R-438A, R-447A, R-448A, R,449A, R-450A, R-452A, R-513A, R-718
CERTIFICACIONES: UL207, SA#33958, SDTW(7), ICC-ES, PMG-1296, CRN
UNIDAD DE VENTA: UNITARIO

CÓDIGO	REF.	MEDIDA	PRECIO
(*)14360027	107516	1/4"	USD 17,1
(*)14360028	107517	5/16"	USD 18,8
(*)14360029	107518	3/8"	USD 25,5
(*)14360030	107519	1/2"	USD 30,7
(*)14360032	107521	5/8"	USD 34,0
(*)14360033	107523	3/4"	USD 39,2
(*)14360035	107525	7/8"	USD 42,7
(*)14360036	107526	1 1/8"	USD 47,7
(*)14360078	107593	1 3/8"	USD 53,2

(*) Producto a pedido, precio referencial.

TEE

MARCA: PARKER - SISTEMA ZOOMLOCK (U.S.A.)
PARA UNIÓN TUBERÍA NORMA ASTM-B280
MATERIAL CUERPO: COBRE GRADO REFRIGERACIÓN PARA ASTM-B280
MATERIAL O'RING: HNBR (NITRILO HIDROGENADO)
MÁXIMA PRESIÓN DE TRABAJO: 700 PSI
CAPACIDAD PRESIÓN DE VACÍO: 20 MICRAS
TEMPERATURA MÁXIMA OPERACIÓN: -40°C A 121°C
ACEITES COMPATIBLES: ACEITE MINERAL, POE, PVE, PAG
REFRIGERANTES COMPATIBLES: R-410A, R134A, R-507, R-404A, R.407A, R-407C, R-407F, R-1234YF, R-1234ZE, R-125, R-32, R-143A, R-417A, R-422D, R-438A, R-447A, R-448A, R,449A, R-450A, R-452A, R-513A, R-718
CERTIFICACIONES: UL207, SA#33958, SDTW(7), ICC-ES, PMG-1296, CRN
UNIDAD DE VENTA: UNITARIO

CÓDIGO	REF.	MEDIDA	PRECIO
(*)14360037	107527	3/8"	USD 59,7
(*)14360038	107528	1/2"	USD 71,6
(*)14360039	107529	5/8"	USD 80,1
(*)14360041	107531	3/4"	USD 83,5
(*)14360043	107533	7/8"	USD 95,5
(*)14360045	107535	1 1/8"	USD 123
(*)14360077	107592	1 3/8"	USD 150

(*) Producto a pedido, precio referencial.

SAE FLARE

MARCA: PARKER–SISTEMA ZOOMLOCK (U.S.A.)
PARA UNIÓN TUBERÍA NORMA ASTM-B280
MATERIAL CUERPO: COBRE GRADO REFRIGERACIÓN PARA ASTM-B280
MATERIAL O'RING: HNBR (NITRILO HIDROGENADO)
MÁXIMA PRESIÓN DE TRABAJO: 700 PSI
CAPACIDAD PRESIÓN DE VACÍO: 20 MICRAS
TEMPERATURA MÁXIMA OPERACIÓN: -40°C A 121°C
ACEITES COMPATIBLES: ACEITE MINERAL, POE, PVE, PAG
REFRIGERANTES COMPATIBLES: R-410A, R134A, R-507, R-404A, R.407A, R-407C, R-407F, R-1234YF, R-1234ZE, R-125, R-32, R-143A, R-417A, R-422D, R-438A, R-447A, R-448A, R,449A, R-450A, R-452A, R-513A, R-718
CERTIFICACIONES: UL207, SA#33958, SDTW(7), ICC-ES, PMG-1296, CRN
UNIDAD DE VENTA: UNITARIO

CÓDIGO	REF.	MEDIDA	PRECIO
(*)14360047	107537	1/4"	USD 25,8
(*)14360049	107539	3/8"	USD 34,3
(*)14360051	107541	1/2"	USD 43,0
(*)14360053	107543	5/8"	USD 48,1
(*)14360054	107544	3/4"	USD 66,9

(*) Producto a pedido, precio referencial.

VÁLVULA BOLA REFRIGERACIÓN

(COMPATIBLE ZOOMLOCK)
MARCA: PARKER–SPORLAN (U.S.A.)
VÁLVULA PASO TOTAL BIDIRECCIONAL
MATERIAL: CUERPO LATÓN FORJADO, ESFERA LATÓN PULIDO Y DOBLE SELLO TEFLÓN
MÁXIMA PRESIÓN DE TRABAJO: 700 PSI
TEMPERATURA MÁXIMA OPERACIÓN: -40°C A 150°C
REFRIGERANTES COMPATIBLES: R-22, R-410A, R134A, R-507, R-404A, R.407A, R-407C, R-407F, R-422D, R-448A, R-449A, R450A, R513A
CERTIFICACIONES: UL LISTED FILE SA13413 (SFJQ), ROHS COMPLIANT
UNIDAD DE VENTA: UNITARIO

CÓDIGO	REF.	MEDIDA	PRECIO
14360040	107530	1/4"	USD 61,9
14360042	107532	3/8"	USD 61,9
14360044	107534	1/2"	USD 61,9
14360046	107536	5/8"	USD 67,1
14360048	107538	3/4"	USD 84,2
14360050	107540	7/8"	USD 84,2
14360052	107542	1 1/8"	USD 124

Términos y Condiciones de Ventas: 1.- (*Código) Producto a pedido, precio referencial. 2.- Valores publicados no incluyen IVA. 3.- Aunque nuestra política de precios es muy competitiva algunos de nuestros precios aquí reflejados pueden cambiar a partir del décimo día del mes, debido a condiciones del mercado. 4.- Los precios válidos de venta son los que se encuentran en la base de datos de sistema SAP en el día de la Nota de Venta. Antes de realizar Orden de Compra o un pago cerciórese del precio vigente con su ejecutivo comercial, venta mesón de sucursal o al (+56) 2 25987000. 5.- Cosmoplas se reserva el derecho de aceptar una orden con precio no actualizado.

REDUCCIONES

MARCA: PARKER–SISTEMA ZOOMLOCK (U.S.A.)
PARA UNIÓN TUBERÍA NORMA ASTM-B280
MATERIAL CUERPO: COBRE GRADO REFRIGERACIÓN PARA ASTM-B280
MATERIAL O'RING: HNBR (NITRILO HIDROGENADO)
MÁXIMA PRESIÓN DE TRABAJO: 700 PSI
CAPACIDAD PRESIÓN DE VACÍO: 20 MICRAS
TEMPERATURA MÁXIMA OPERACIÓN: -40°C A 121°C
ACEITES COMPATIBLES: ACEITE MINERAL, POE, PVE, PAG
REFRIGERANTES COMPATIBLES: R-410A, R134A, R-507, R-404A, R.407A, R-407C, R-407F, R-1234YF,R-1234ZE, R-125, R-32, R-143A, R-417A, R-422D, R-438A, R-447A, R-448A, R,449A, R-450A, R-452A, R-513A, R-718
CERTIFICACIONES: UL207, SA#33958, SDTW(7), ICC-ES, PMG-1296, CRN
UNIDAD DE VENTA: UNITARIO

CÓDIGO	REF.	MEDIDA	PRECIO
(*)14360079	107600	3/8" A 1/4" PZK-R64-HNBR	USD 48
(*)14360080	107602	1/2" A 1/4" PZK-R84-HNBR	USD 50
(*)14360081	107604	1/2" A 3/8" PZK-R86-HNBR	USD 50
(*)14360082	107606	5/8" A 1/4" PZK-R104-HNBR	USD 48
(*)14360083	107608	5/8" A 3/8" PZK-R106-HNBR	USD 46
(*)14360084	107610	5/8" A 1/2" PZK-R108-HNBR	USD 50
(*)14360085	107612	3/4" A 1/2" PZK-R128-HNBR	USD 54
(*)14360086	107614	3/4" A 5/8" PZK-R1210-HNBR	USD 58
(*)14360087	107616	7/8" A 1/2" PZK-R148-HNBR	USD 57
(*)14360088	107618	7/8" A 5/8" PZK-R1410-HNBR	USD 58
(*)14360089	107620	7/8" A 3/4" PZK-R1412-HNBR	USD 79
(*)14360090	107622	1 1/8" A 1/2" PZK-R188-HNBR	USD 93
(*)14360091	107624	1 1/8" A 5/8" PZK-R1810-HNBR	USD 89
(*)14360092	107626	1 1/8" A 3/4" PZK-R1812-HNBR	USD 70
(*)14360093	107628	1 1/8" A 7/8" PZK-R1814-HNBR	USD 101

(*) Producto a pedido, precio referencial.

HERRAMIENTA ZOOMLOCK

MARCA: KLAUKE–RIDGID (U.S.A.)
UNIDAD DE VENTA: UNITARIO

CÓDIGO	REF.	MODELO	MEDIDA	PRECIO
(*)14360031	107520	PZK-TK0	HERRAMIENTA INALAMBRICA, SIN MORDAZAS HASTA 1 1/8"	USD 9.201
(*)14360072	107587	PZK-TK190	HERRAMIENTO INALÁMBRICA, SIN MORDAZAS HASTA 1 3/8"	USD 8.613
(*)14360071	107586	PZK-RJ4 - RJ18	8 MORDAZAS KIT 1/4" - 5/16" - 3/8" - 1/2" - 5/8" - 3/4" - 7/8" - 1 1/8"	USD 5.916
(*)14360073	107588	PKZ-RJ4-RJ22	8 MORDAZAS 1/4" - 3/8" - 1/2" - 5/8" - 3/4" - 7/8" - 1 1/8" - 1 3/8"	USD 6.768
(*)14360063	107570	PZK-J4	MORDAZA 1/4" ZOOMLOCK KLAUKE	USD 860
(*)14360064	107572	PZK-J5	MORDAZA 5/16" ZOOMLOCK KLAUKE	USD 860
(*)14360065	107574	PZK-J6	MORDAZA 3/8" ZOOMLOCK KLAUKE	USD 860
(*)14360066	107576	PZK-J8	MORDAZA 1/2" ZOOMLOCK KLAUKE	USD 860
(*)14360067	107578	PZK-J10	MORDAZA 5/8" ZOOMLOCK KLAUKE	USD 860
(*)14360068	107580	PZK-J12	MORDAZA 3/4" ZOOMLOCK KLAUKE	USD 860
(*)14360069	107582	PZK-J14	MORDAZA 7/8" ZOOMLOCK KLAUKE	USD 860
(*)14360070	107584	PZK-J18	MORDAZA 1 1/8" ZOOMLOCK KLAUKE	USD 860
(*)14360074	107589	PZK-J22	MORDAZA 1 3/8" ZOOLOCK KLAUKE	USD 860

(*) Producto a pedido, precio referencial.

AISLAMIENTO TÉRMICO DE ESPUMA ELASTOMÉRICA

AISLANTE TÉRMICO FLEXIBLE EN TIRA

MATERIAL: ELASTÓMERO DE CELDAS CERRADAS
ESPESOR: 9 MM.
PRECIOS POR METRO
UNIDAD DE VENTA: TIRA 2 METROS

CÓDIGO	REF.	MEDIDA MM. (ESPESOR X DIÁM.)	Ø CU O.D.	FE Ø NOMINAL	PRECIO
14340019	196835	F 9 X 6	1/4"	-	USD 1,4
14340020	196836	F 9 X 10	3/8"	-	USD 1,5
14340021	196837	F 9 X 12	1/2"	-	USD 1,6
14340022	196838	F 9 X 15	5/8"	1/4"	USD 1,9
14340023	196839	F 9 X 18	3/4"	3/8"	USD 2,1
14340024	196840	F 9 X 22	7/8"	1/2"	USD 2,4
14340025	196842	F 9 X 25	1"	-	USD 4,1
14340026	196844	F 9 X28	1 1/8"	3/4"	USD 4,7
14340027	196846	F 9 X 35	1 3/8"	1"	USD 5
14340028	196850	F 9 X 42	1 5/8"	1 1/4"	USD 5,7
14340029	196852	F 9 X 48	-	1 1/2"	USD 6,2
14340030	196854	F 9 X 54	2 1/8"	-	USD 7,4
14340031	196856	F 9 X 60	-	2"	USD 8,1

AISLANTE TÉRMICO FLEXIBLE EN TIRA

MATERIAL: ELASTÓMERO DE CELDAS CERRADAS
ESPESOR: 13 MM.
PRECIOS POR METRO
UNIDAD DE VENTA: TIRA 2 METROS

CÓDIGO	REF.	MEDIDA MM. ESPESOR X DIÁMETRO	Ø CU O.D.	FE Ø NOMINAL	PRECIO
14340032	196860	H 13 X 10	3/8"	-	USD 3,8
14340033	196861	H 13 X 12	1/2"	-	USD 4,7
14340034	196862	H 13 X 15	5/8"	1/4"	USD 4,9
14340035	196863	H 13 X 18	3/4"	3/8"	USD 4,9
14340036	196864	H 13 X 22	7/8"	1/2"	USD 5
14340037	196865	H 13 X 25	1"	-	USD 5,5
14340038	196866	H 13 X 28	1 1/8"	3/4"	USD 5,9
14340039	196867	H 13 X 35	1 3/8"	1"	USD 7,7
14340040	196868	H 13 X 42	1 5/8"	1 1/4"	USD 8,5
14340041	196870	H 13 X 48	-	1 1/2"	USD 9
14340042	196872	H 13 X 54	2 1/8"	-	USD 10,8
14340043	196874	H 13 X 60	-	2"	USD 11,7
14340044	196876	H 13 X 67	2 5/8"	-	USD 31,6
14340046	196878	H 13 X 76	3"	2 1/2"	USD 19,3
14340048	196882	H 13 X 89	3 1/2"	3"	USD 23,8
14340049	196884	H 13 X 108	4"	-	USD 21,7
14340050	196886	H 13 X 114	4 1/2"	4"	USD 30,9

Términos y Condiciones de Ventas: 1.- (*Código) Producto a pedido, precio referencial. 2.- Valores publicados no incluyen IVA. 3.- Aunque nuestra política de precios es muy competitiva algunos de nuestros precios aquí reflejados pueden cambiar a partir del décimo día del mes, debido a condiciones del mercado. 4.- Los precios válidos de venta son los que se encuentran en la base de datos de sistema SAP en el día de la Nota de Venta. Antes de realizar Orden de Compra o un pago cerciórese del precio vigente con su ejecutivo comercial, venta mesón de sucursal o al (+56) 2 25987000. 5.- Cosmoplas se reserva el derecho de aceptar una orden con precio no actualizado.

AISLANTE TÉRMICO FLEXIBLE EN TIRA

MATERIAL: ELASTÓMERO DE CELDAS CERRADAS
ESPESOR: 19 MM
PRECIOS POR METRO
UNIDAD DE VENTA: TIRA 2 METROS

CÓDIGO	REF.	MEDIDA MM. (ESPESOR X DIÁM.)	Ø CU O.D.	FE Ø NOMINAL	PRECIO
14340000	196805	M 19 X 10	3/8"	-	USD 7,7
14340001	196806	M 19 X 12	1/2"	-	USD 5,5
14340002	196807	M 19 X 15	5/8"	1/4"	USD 9,5
14340003	196808	M 19 X18	3/4"	3/8"	USD 7,7
14340004	196809	M 19 X22	7/8"	1/2"	USD 12,7
14340005	196810	M 19 X 25	1"	-	USD 9
14340006	196811	M 19 X 28	1 1/8"	3/4"	USD 10,9
14340007	196812	M 19 X 35	1 3/8"	1"	USD 12,3
14340008	196813	M 19 X 42	1 5/8"	1 1/4"	USD 15,3
14340009	196814	M 19 X 48	-	1 1/2"	USD 17,8
14340010	196815	M 19 X 54	2 1/8"	-	USD 29,6
14340011	196816	M 19 X 60	-	2"	USD 21,5
14340012	196817	M 19 X 67	2 5/8"	-	USD 24,6
14340013	196818	M 19 X 76	3"	2 1/2"	USD 27,1
14340014	196820	M 19 X 89	3 1/2"	3"	USD 29,4
14340016	196822	M 19 X 114	4 1/2"	4"	USD 41,3

AISLANTE TÉRMICO FLEXIBLE EN MANTA

MATERIAL: ELASTÓMERO DE CELDAS CERRADAS
ANCHO: 1 METRO
PRECIO POR CAJA
UNIDAD DE VENTA: UNITARIO

CÓDIGO	REF.	DESCRIPCIÓN	M2 X CAJA	PRECIO
14340051	196887	PLANCHA IT 10 MM	20	USD 808,7
14340052	196888	PLANCHA IT 13 MM	14	USD 775,2
14340053	196889	PLANCHA IT 19 MM	10	USD 732,8
14340054	196890	PLANCHA IT 25 MM	8	USD 849
14340055	196891	PLANCHA IT 32 MM	6	USD 772,1

AISLANTES

UNIDAD DE VENTA: UNITARIO

CÓDIGO	REF.	DESCRIPCIÓN	PRECIO
14340056	196895	ADHESIVO 0,85 LITRO	USD 111,4
14340058	196897	CINTA AISLANTE 15 METROS, ANCHO 5 CM.	USD 39,3

VÁLVULAS Y CONTROLES MARCA JOHNSON CONTROLS

VÁLVULA CON ACTUADOR ON-OFF 2 VÍAS

MARCA: JOHNSONS CONTROLS
ON-OFF FLOTANTE
ELECTRICIDAD: 24V
PRESIÓN: 200 PSI
TEMPERATURA: -5° A 95 °C
UNIDAD DE VENTA: UNITARIO

CÓDIGO	REF.	DESCRIPCIÓN	VÁLVULA	ACTUADOR	PRECIO
14310100	229140	BOLA 2 VÍAS 1/2" HI	VG1241AN	9T4IGA	USD 179
14310101	229142	BOLA 2 VÍAS 3/4" HI	VG1241BN	9T4IGA	USD 222
14310102	229144	BOLA 2 VÍAS 1" HI	VG1241CP	9T4IGA	USD 313
14310103	229146	BOLA 2 VÍAS 1 1/4" HI	VG1241DR	906IGA	USD 395
14310104	229148	BOLA 2 VÍAS 1 1/2" HI	VG1241ES	906IGA	USD 457
14310105	229150	BOLA 2 VÍAS 2" HI	VG1241FS	916AGA	USD 554
(*)14310106	229152	MARIPOSA 2 VÍAS 2 1/2" FLANGE	VFN025HB	916AGA	USD 1.049
(*)14310107	229154	MARIPOSA 2 VÍAS 3" FLANGE	VFN030HB	924AGA	USD 518
(*)14310108	229156	MARIPOSA 2 VÍAS 4" FLANGE	VFN040HB	924AGA	USD 605
(*)14310109	229158	MARIPOSA 2 VÍAS 6" FLANGE	VFN060LB	2X924AGA	USD 1.015

(*) Producto a pedido, precio referencial.

VÁLVULA CON ACTUADOR PROPORCIONAL 2 VÍAS

MARCA: JOHNSONS CONTROLS
PROPORCIONAL 0-10VDC
ELECTRICIDAD: 24V
PRESIÓN: 200 PSI
TEMPERATURA: -5° A 95 °C
UNIDAD DE VENTA: UNITARIO

CÓDIGO	REF.	DESCRIPCIÓN	VÁLVULA	ACTUADOR	PRECIO
14310111	229162	BOLA 2 VÍAS 3/4" HI	VG1241BN	9T4GGA	USD 320
14310112	229164	BOLA 2 VÍAS 1" HI	VG1241CP	9T4GGA	USD 360
14310113	229166	BOLA 2 VÍAS 1 1/4" HI	VG1241DR	906GGA	USD 382
14310114	229168	BOLA 2 VÍAS 1 1/2" HI	VG1241ES	906GGA	USD 435
14310115	229170	BOLA 2 VÍAS 2" HI	VG1241FS	909GGA	USD 534
(*)14310116	229172	MARIP SA 2 VÍAS 2 1/2" FLANGE	VFN025HB	916GGA	USD 547
(*)14310117	229174	MARIPOSA 2 VÍAS 3" FLANGE	VFN030HB	916GGA	USD 548
(*)14310118	229176	MARIPOSA 2 VÍAS 4" FLANGE	VFN040HB	924GGA	USD 594
(*)14310119	229178	MARIPOSA 2 VÍAS 6" FLANGE	VFN060LB	2X924GGA	USD 885

(*) Producto a pedido, precio referencial.

Términos y Condiciones de Ventas: 1.- (*Código) Producto a pedido, precio referencial. 2.- Valores publicados no incluyen IVA. 3.- Aunque nuestra política de precios es muy competitiva algunos de nuestros precios aquí reflejados pueden cambiar a partir del décimo día del mes, debido a condiciones del mercado. 4.- Los precios válidos de venta son los que se encuentran en la base de datos de sistema SAP en el día de la Nota de Venta. Antes de realizar Orden de Compra o un pago cerciórese del precio vigente con su ejecutivo comercial, venta mesón de sucursal o al (+56) 2 25987000. 5.- Cosmoplas se reserva el derecho de aceptar una orden con precio no actualizado.

VÁLVULA CON ACTUADOR ON-OFF 3 VÍAS

MARCA: JOHNSONS CONTROLS
ON-OFF FLOTANTE
ELECTRICIDAD: 24V
PRESIÓN: 200 PSI
TEMPERATURA: -5° A 95 °C
UNIDAD DE VENTA: UNITARIO

CÓDIGO	REF.	DESCRIPCIÓN	VÁLVULA	ACTUADOR	PRECIO
(*)14310121	229200	BOLA 3 VÍAS 1/2" HI	VG1841AN	9T4IGA	USD 209
(*)14310122	229202	BOLA 3 VÍAS 3/4" HI	VG1841BN	9T4IGA	USD 257
14310123	229204	BOLA 3 VÍAS 1" HI	VG1841CP	9T4IGA	USD 305
14310124	229206	BOLA 3 VÍAS 1 1/4" HI	VG1841DR	906IGA	USD 534
14310125	229208	BOLA 3 VÍAS 1 1/2" HI	VG1841ES	906IGA	USD 583
14310126	229210	BOLA 3 VÍAS 2" HI	VG1841FS	909AGA	USD 723
(*)14310127	229212	MARIPOSA 3 VÍAS 2 1/2" FLANGE	VFD025HB	916AGA	USD 1.223
(*)14310128	229214	MARIPOSA 3 VÍAS 3" FLANGE	VFD030HB	924AGA	USD 1.082
(*)14310129	229216	MARIPOSA 3 VÍAS 4" FLANGE	VFD040HB	2X924AGA	USD 1.631
(*)14310130	229218	MARIPOSA 3 VÍAS 6" FLANGE	VFD060LB	2X924AGA	USD 2.100

(*) Producto a pedido, precio referencial.

VÁLVULA CON ACTUADOR PROPORCIONAL 3 VÍAS

MARCA: JOHNSONS CONTROLS
PROPORCIONAL 0-10VDC
ELECTRICIDAD: 24V
PRESIÓN: 200 PSI
TEMPERATURA: -5° A 95 °C
UNIDAD DE VENTA: UNITARIO

CÓDIGO	REF.	DESCRIPCIÓN	VÁLVULA	ACTUADOR	PRECIO
14310131	229220	BOLA 3 VÍAS 1/2" HI	VG1841AN	9T4GGA	USD 294
14310132	229222	BOLA 3 VÍAS 3/4" HI	VG1841BN	9T4GGA	USD 314
14310133	229224	BOLA 3 VÍAS 1" HI	VG1841CP	9T4GGA	USD 357
14310134	229226	BOLA 3 VÍAS 1 1/4" HI	VG1841DR	906GGA	USD 489
14310135	229228	BOLA 3 VÍAS 1 1/2" HI	VG1841ES	906GGA	USD 615
14310136	229230	BOLA 3 VÍAS 2" HI	VG1841FS	909GGA	USD 818
(*)14310137	229232	MARIPOSA 3 VÍAS 2 1/2" FLANGE	VFD025HB	916GGA	USD 1.021
(*)14310138	229234	MARIPOSA 3 VÍAS 3" FLANGE	VFD030HB	924GGA	USD 1.081
(*)14310139	229236	MARIPOSA 3 VÍAS 4" FLANGE	VFD040HB	2X924GGA	USD 1.586
(*)14310140	229238	MARIPOSA 3 VÍAS 6" FLANGE	VFD060LB	2X924GGA	USD 2.077

(*) Producto a pedido, precio referencial.

CONTROLADOR FLOTANTE PRESIÓN DIFERENCIAL PARA VÁLVULA ECUALIZADORA 2 VÍAS

MARCA: JOHNSONS CONTROLS
ON-OFF FLOTANTE
ELECTRICIDAD: 1A 24VAC
UNIDAD DE VENTA: UNITARIO

CÓDIGO	REF.	MODELO	RANGO	PRECIO
14380167	229292	P74JA-2C SPDT FLOTANTE	8 A 60 PSI (55 A 414 KPA)	USD 628

CONTROL VERASYS 3 VÍAS

MARCA: JOHNSONS CONTROLS
UNIDAD DE VENTA: UNITARIO

CÓDIGO	REF.	MODELO	PRECIO
(*)14350004	229261	TERMOSTATO TEC3610, 24VAC, ON-OFF FLOTANTE FAN-COIL O ZONA	USD 862
(*)14350005	229262	TERMOSTATO TEC3620, 24VAC, 0-10VDC PROPO CIONAL FAN-COIL O ZONA	USD 960
(*)14350006	229263	TERMOSTATO TEC3630, 24VAC, BOMBA CALOR 1 O 2 ETAPAS CON ECONOMIZADOR	USD 893
(*)14350007	229264	CONTROLADOR CENTRAL LC-MAP1860-1SL VERASYS	USD 1.823

(*) Producto a pedido, precio referencial.

CONTROLADOR PROPORCIONAL TEMPERATURA PARA VÁLVULA MEZCLADORA 3 VÍAS

MARCA: JOHNSONS CONTROLS
PROPORCIONAL 0 A 10VDC
ELECTRICIDAD: 24VAC
UNIDAD DE VENTA: UNITARIO

CÓDIGO	REF.	MODELO	RANGO	PRECIO
14350008	229265	CONTROLADOR TEMPERATURA C450CQN-4C	T -40°C A 120°C	USD 316
14350010	229267	SENSOR TEMPERATURA -40°C A 120°C A99BC-25C	62	USD 67
14200419	229192	FUENTE PODER C450YNN-1C (120 / 240 VAC)		USD 119

VÁLVULA REGULADORA DE AGUA POR PRESIÓN DE REFRIGERANTE

MARCA: JOHNSONS CONTROLS
PARA ALTAS PRESIONES, POSIBILIDAD R410A
CONEXIÓN HI/HI NPT, SIN CAPILAR
UNIDAD DE VENTA: UNITARIO

CÓDIGO	REF.	MODELO	MEDIDAS (MM)	PRECIO
(*)14380189	229580	V246GA1-001C	3/8"	COTIZAR
(*)14380190	229581	V246GB1-001C	1/2"	COTIZAR
(*)14380191	229582	V246GC1-001C	3/4"	COTIZAR
(*)14380192	229583	V246GD1-001C	1"	COTIZAR
(*)14380193	229584	V246GE1-001C	1-1/4"	COTIZAR
(*)14380194	229585	V246GM1-001C	1-1/4" SWEAT	COTIZAR
(*)14380195	229586	V246GR1-001C	1-1/2" FLANGE	COTIZAR
(*)14380196	229587	V246GS1-001C	2" FLANGE	COTIZAR

(*) Producto a pedido, precio referencial.

Términos y Condiciones de Ventas: 1.- (*Código) Producto a pedido, precio referencial. 2.- Valores publicados no incluyen IVA. 3.- Aunque nuestra política de precios es muy competitiva algunos de nuestros precios aquí reflejados pueden cambiar a partir del décimo día del mes, debido a condiciones del mercado. 4.- Los precios válidos de venta son los que se encuentran en la base de datos de sistema SAP en el día de la Nota de Venta. Antes de realizar Orden de Compra o un pago cerciórese del precio vigente con su ejecutivo comercial, venta mesón de sucursal o al (+56) 2 25987000. 5.- Cosmoplas se reserva el derecho de aceptar una orden con precio no actualizado.

VÁLVULA DE EQUILIBRADO

MARCA: OVENTROP (ALEMANIA)
MODELO: HYDROCONTROL R
MATERIAL CUERPO: BRONCE
MATERIAL VÁSTAGO: LATÓN DZR
UNIÓN: ROSCA BSP
UNIDAD DE VENTA: UNITARIO

CÓDIGO	REF.	MEDIDA	PN–T°	PRECIO
14310005	213010	1/2"	25 - 150°C	USD 137
14310006	213012	3/4"	25 - 150°C	USD 144
14310007	213014	1"	25 - 150°C	USD 172
14310008	213016	1 1/4"	25 - 150°C	USD 226
14310009	213018	1 1/2"	25 - 150°C	USD 257
14310010	213020	2"	25 - 150°C	USD 574

VÁLVULAS DE REGULACIÓN DE CAUDAL AUTOMÁTICO COCON Q

MARCA: OVENTROP (ALEMANIA)
MATERIAL CUERPO: LATÓN DZR
MATERIAL VÁSTAGO: ACERO INOXIDABLE
MATERIAL JUNTAS: EPDM O PTFE
QTR REGULADOR DE PRESIÓN DIFERENCIAL CONSTANTE, CON AJUSTE DE EQUILIBRADO MANUAL, POSIBILIDAD DE CONECTAR CONTROLADOR
UNIDAD DE VENTA: UNITARIO

CÓDIGO	REF.	MEDIDA	UNIÓN	PN–T°	PRECIO
(*)14310029	213081	QTZ DN15 MM (1/2") SIN VÁLVULAS MEDICIÓN	ROSCA HE-HI	16 - 120°C	USD 155
(*)14310030	213082	QTZ DN20 MM (3/4") SIN VÁLVULAS MEDICIÓN	ROSCA HE-HI	16 - 120°C	USD 201
(*)14310031	213083	QTZ DN25 MM (1") SIN VÁLVULAS MEDICIÓN	ROSCA HE-HI	16 - 120°C	USD 404
(*)14310032	213084	QTZ DN32 MM (11/4") SIN VÁLVULAS MEDICIÓN	ROSCA HE-HI	16 - 120°C	USD 507
(*)14310033	213085	QTR DN40 MM (11/2") CON VÁLVULAS MEDICIÓN	ROSCA HE-HI	16 - 120°C	USD 849
(*)14310034	213086	QTR DN50 MM (2") CON VÁLVULAS MEDICIÓN	ROSCA HE-HI	16 - 120°C	USD 925
(*)14310050	213131	QFC DN65 MM (21/2") CON VÁLVULAS MEDICIÓN	FLANGE DIN	16 - 120°C	USD 2.551
(*)14310051	213132	QFC DN80 MM (3") CON VÁLVULAS MEDICIÓN	FLANGE DIN	16 - 120°C	USD 2.814
(*)14310052	213133	QFC DN100 MM (4") CON VÁLVULAS MEDICIÓN	FLANGE DIN	16 - 120°C	USD 3.738
(*)14310053	213134	QFC DN125 MM (5") CON VÁLVULAS MEDICIÓN	FLANGE DIN	16 - 120°C	USD 6.408
(*)14310054	213135	QFC DN150 MM (6") CON VÁLVULAS MEDICIÓN	FLANGE DIN	16 - 120°C	USD 9.971

MÁQUINA DE EQUILIBRADO

MARCA: OVENTROP (ALEMANIA)
MODELO: OV/DMC3
UNIDAD DE VENTA: UNITARIO

CÓDIGO	REF.	DESCRIPCIÓN	PRECIO
(*)14310055	213300	CONEXIONES A VÁLVULAS OVENTROP	USD 8.303

VÁLVULA DE EQUILIBRADO

MARCA: OVENTROP (ALEMANIA)
MODELO: HYDROCONTROL F
MATERIAL CUERPO: FUNDICIÓN GRIS
MATERIAL VÁSTAGO: LATÓN DZR
UNIÓN: FLANGE DIN
UNIDAD DE VENTA: UNITARIO

CÓDIGO	REF.	MEDIDA	PN–T°	PRECIO
(*)14310015	213034	DN65	16 - 150°C	USD 702
(*)14310016	213036	DN80	16 - 150°C	USD 1.072
(*)14310017	213038	DN100	16 - 150°C	USD 1.700
(*)14310018	213040	DN125	16 - 150°C	USD 2.116
(*)14310020	213042	DN150	16 - 150°C	USD 3.443
(*)14310011	213022	DN200	16 - 150°C	USD 7.491
(*)14310019	213041	DN250	16 - 150°C	USD 11.456
(*)14310021	213043	DN300	16 - 150°C	USD 15.617

(*) Producto a pedido, precio referencial.

ACTUADOR PARA VÁLVULAS DE REGULACIÓN DE CAUDAL AUTOMÁTICO COCON Q

MARCA: OVENTROP (ALEMANIA)
UNIDAD DE VENTA: UNITARIO

CÓDIGO	REF.	TIPO	VÁLVULA	PRECIO
(*)14310037	213100	ELECTROTÉRMICA 24V NC 2 PTOS	QTZ DN15-32	USD 46,2
(*)14310039	213102	ELECTROTÉRMICA 230V NC 2 PTOS	QTZ DN15-32	USD 44,8
(*)14310040	213103	MOTORIZADO 24V 0-10V	QTZ DN15-32	USD 263
(*)14310038	213101	MOTORIZADO 24V 0-10V	QTR DN40-50	USD 451
(*)14310041	213104	MOTORIZADO 24V 0(2)-10V	QTR/QFC DN40-100	USD 860
(*)14310042	213105	MOTORIZADO 24V 0(2)-10V/4-20MA NA	QTR/QFC DN40-100	USD 1.357
(*)14310043	213106	MOTORIZADO 24V 0(2)-10V/4-20MA NC	QTR/QFC DN40-100	USD 1.358
(*)14310044	213107	MOTORIZADO 24V 0(2)-10V/4-20MA	QFC 125-150	USD 1.186
(*)14310045	213108	MOTORIZADO 24V 0(2)-10V/4-20MA NA	QFC 125-150	USD 1.508
(*)14310046	213109	MOTORIZADO 24V 0(2)-10V/4-20MA NC	QFC 125-150	USD 1.508

Términos y Condiciones de Ventas: 1.- (*Código) Producto a pedido, precio referencial. 2.- Valores publicados no incluyen IVA. 3.- Aunque nuestra política de precios es muy competitiva algunos de nuestros precios aquí reflejados pueden cambiar a partir del décimo día del mes, debido a condiciones del mercado. 4.- Los precios válidos de venta son los que se encuentran en la base de datos de sistema SAP en el día de la Nota de Venta. Antes de realizar Orden de Compra o un pago cerciórese del precio vigente con su ejecutivo comercial, venta mesón de sucursal o al (+56) 2 25987000. 5.- Cosmoplas se reserva el derecho de aceptar una orden con precio no actualizado.

GAS REFRIGERANTE
UNIDAD DE VENTA: UNITARIO

CÓDIGO	REF.	TIPO	BOMBONA	PRECIO
14670001	300090	R410A	11,3 KG	USD 431
14670003	300092	R134A	13,6 KG	USD 600
14670004	300093	R507	11,3 KG	USD 511
14670000	300089	R404	10,9 KG	USD 382

BOMBA DE VACÍO INDUSTRIAL DOBLE ETAPA
DISEÑO DE ALTA POTENCIA, MAYOR RAPIDEZ
6 CANALES DE 20 CFM
LUBRICACIÓN DE ACEITE FORZADA, ASEGURANDO UN FUNCIONAMIENTO ÓPTIMO
UNIDAD DE VENTA: UNITARIO

CÓDIGO	REF.	MODELO	TIPO	PRECIO
(*)14660076	300045	VP2200	6 X 20 CFM	USD 13.411

(*) Producto a pedido, precio referencial.

ACEITE PARA BOMBAS DE VACÍO
UNIDAD DE VENTA: UNITARIO

CÓDIGO	REF.	MODELO	PRECIO	
14680045	14680045	300000	VPO-46 (500CC) MINERAL	USD 336,4

EXPANDIDOR CÓNICO 45° FLARE
MEDIDAS DISPONIBLES DE TRABAJO: 6, 8, 10, 12, 16, 19MM Y 1/4", 5/16", 3/8", 1/2", 5/8", 3/4"
UNITARIO DE VENTA: UNITARIO

CÓDIGO	REF.	MODELO	PRECIO
14660085	300081	VFT-808-MI	USD 128

CORTADOR DE TUBOS
UNIDAD DE VENTA: UNITARIO

CÓDIGO	REF.	MODELO	MEDIDAS OD	PRECIO
14660081	300062	VTC-32	1/8" A 1 1/4"	USD 59,8
14660082	300063	VTC-42	1/4" A 1 5/8"	USD 88

EXPANSOR RECTO MANUAL
UNIDAD DE VENTA: UNITARIO

CÓDIGO	REF.	MODELO	PRECIO
14660087	300083	VST-22	USD 116

BOMBA DE VACÍO DOBLE ETAPA
SISTEMA DE CICLO FORZADO DE ACEITE
VISOR DE NIVEL DE ACEITE
UNIDAD DE VENTA: UNITARIO

CÓDIGO	REF.	TIPO	BOMBONA	PRECIO
14660073	300039	VE-260N	6 CFM	USD 758
14660078	300047	VE-280N	8 CFM	USD 958
14660077	300046	VE-2100N	10 CFM	USD 1.208

RECUPERADORA DE GAS REFRIGERANTE
REFRIGERANTES CATEGORÍA III :R-12, R134A, R-401C,R-500, 1234YF
CATEGORÍA IV: R-22, R401A, R401B, R-402B, R-407D, R408A, R-409A,
CATEGORÍA V: R-402A, R-404A, R-407A, R-407B, R-410A, R507, R32, R290,R600
UNIDAD DE VENTA: UNITARIO

CÓDIGO	REF.	MODELO	TIPO	PRECIO
14660095	300130	VRR-12A	3/4 HP	USD 2.144

BALANZA DIGITAL
PESO MÁXIMO: 50KG
RESOLUCIÓN: 2G
DISPLAY LCD
DC 9V Y AC(110V-240V)
PROGRAMABLE
INCLUYE: VÁLVULAS DE CORTE AUTOMÁTICAS
UNIDAD DE VENTA: UNITARIO

CÓDIGO	REF.	MODELO	PRECIO
14660066	300020	VES50B	USD 694

ÁRBOL DE CARGA MEDIDOR 80MM
UNIDAD DE VENTA: UNITARIO

CÓDIGO	REF.	MODELO	REFRIGERANTE	PRECIO
14660060	300012	VMG-2-R410A (CAJA PLÁSTICA)	R410A	USD 243
(*)14660064	300016	VMG-2-R22 (CAJA PLÁSTICA)	R22 / R407C / R134A / R404A	USD 192
(*)14660063	300015	VMG-2-R134A-B (CAJA PLÁSTICA)	R134A	USD 239
14660065	300017	VMG-2-R410-A-03 (BLISTER)	R410A / R407C / R134A / R22	USD 262

(*) Producto a pedido, precio referencial.

ÁRBOL DE CARGA MEDIDOR 68MM
PRESENTACIÓN: BLISTER
INCLUYE: MANGUERAS
UNIDAD DE VENTA: UNITARI

CÓDIGO	REF.	MODELO	REFRIGERANTE	PRECIO
(*)14660058	300010	VMG-2-R22B2	R22/ R407C/ R134A/ R404A	USD 182
14660062	300014	VMG-2-R410-B-02	R410A/ R407C/ R22/ R134A	USD 210

(*) Producto a pedido, precio referencial.

Términos y Condiciones de Ventas: 1.- (*Código) Producto a pedido, precio referencial. 2.- Valores publicados no incluyen IVA. 3.- Aunque nuestra política de precios es muy competitiva algunos de nuestros precios aquí reflejados pueden cambiar a partir del décimo día del mes, debido a condiciones del mercado. 4.- Los precios válidos de venta son los que se encuentran en la base de datos de sistema SAP en el día de la Nota de Venta. Antes de realizar Orden de Compra o un pago cerciórese del precio vigente con su ejecutivo comercial, venta mesón de sucursal o al (+56) 2 25987000. 5.- Cosmoplas se reserva el derecho de aceptar una orden con precio no actualizado.

ESCARIADOR

UNIDAD DE VENTA: UNITARIO

CÓDIGO	REF.	MODELO	PRECIO
14660083	300070	VTT-5	USD 35

SET DE HERRAMIENTAS

INCLUYE EXPANDIDOR VFT-808-I
CORTADORES DE TUBO VTC-28B Y VTC-19
UNIDAD DE VENTA: UNITARIO

CÓDIGO	REF.	MODELO	PRECIO
14660103	300150	VTB-5B-I (CAJA PLÁSTICA)	USD 639

ÁRBOL DE CARGA DIGITAL

REFRIGERANTES: R11, R123, R404A, R414B, R600A, R428A
INCLUYE SONDA DE TEMPERATURA PARA CAÑERÍA
ACOPLE PARA R410A
ACOPLE RÁPIDO PARA AUTOMÓVILES
HUMEDAD DE OPERACIÓN: 10–90%
UNIDAD DE VENTA: UNITARIO

CÓDIGO	REF.	MODELO	RANGO PRESIÓN	PRECIO
(*)14660059	300011	VDG-1	0 - 725 PSI	USD 899

(*) Producto a pedido, precio referencial.

ACOPLE RÁPIDO PARA AUTOMÓVILES

UNIDAD DE VENTA: UNITARIO

CÓDIGO	REF.	MODELO	TIPO	PRECIO
14660057	300009	VHF-A	1/4 " SAE	USD 146,6

MANÓMETRO SIMPLE DE GANCHO GAS DE BAJA

REFRIGERANTES: R410A, R134A, R12, R22,
R407C, R404A
DIÁMETRO: 68MM
UNIDAD DE VENTA: UNITARIO

CÓDIGO	REF.	MODELO	DESCRIPCIÓN	PRECIO
(*)14660090	300111	VMG-1-S-L	CON VISOR	USD 53,4

(*) Producto a pedido, precio referencial.

MANÓMETRO SIMPLE DE GANCHO GAS DE ALTA

UNIDAD DE VENTA: UNITARIO

CÓDIGO	REF.	MODELO	DESCRIPCIÓN	PRECIO
(*)14660089	300110	VMG-1-S-H	CON VISOR	USD 66,1

(*) Producto a pedido, precio referencial.

MULTIMEDIDOR DIGITAL

30 RANGOS DIFERENTES DE MEDICIÓN
PROTECCIÓN DE SOBRECARGA
POSIBILIDAD DE GUARDAR LOS VALORES DE TODOS LOS CAMBIOS,
RANGO MÁXIMO DE CAPACIDAD ELÉCTRICA ES 200 UF
TEMPERATURA DE TRABAJO: 0°C–40°C
UNIDAD DE VENTA: UNITARIO

CÓDIGO	REF.	MODELO	PRECIO
14660094	300121	VDM151	USD 123

MULTIMEDIDOR DIGITAL CON TENAZAS

MIDE CORRIENTES AC/DC , RESISTENCIA, DIODO, C°/°F
TEMPERATURA
APAGADO AUTOMÁTICO PARA AHORRO DE ENERGÍA Y ALARMA DE
BATERÍA BAJA
PROTECCIÓN DE SOBRECARGA 250 V
TENSIÓN MÁXIMA DE MEDICIÓN: 600V
RANGO DE MEDICIÓN DE T°: -40°C–1.000°C
UNIDAD DE VENTA: UNITARIO

CÓDIGO	REF.	MODELO	PRECIO
14660093	300120	VCM-202	USD 125

TERMÓMETRO INFRARROJO

EMISIVIDAD: 0,95
RANGO DE TEMPERATURA: -18°C A 280°C
PRECISIÓN DE MEDIDA: ± 2°C O ± 2%
RESOLUCIÓN: 0,1
TIEMPO DE RESPUESTA: 500 MS
PESO: 185 G
UNIDAD DE VENTA: UNITARIO

CÓDIGO	REF.	MODELO	PRECIO
14660097	300142	VIT-300 S	USD 136,1

DETECTOR DE FUGAS DE ALTA SENSIBILIDAD

BATERÍA: 4X1,5V AA
DURACIÓN DE LA BATERÍA: 4 HORAS
SENSIBILIDAD: 10PPM
TEMPERATURA AMBIENTE: 0-50°C
CALIBRACIÓN AUTOMÁTICA
TIEMPO DE RESPUESTA: 5 SEGUNDOS
LARGO DE SONDA: 300 MM
DIMENSIONES: 230MM X 83MM X 50MM
PESO: 220 G
REFRIGERANTES: R134A, R22, R12, R410A, R407C, R404A, R32, R290,
R600A, ETC.
UNIDAD DE VENTA: UNITARIO

CÓDIGO	REF.	MODELO	PRECIO
14660098	300143	VLD-2	USD 438

ANEMÓMETRO

VELOCIDAD DE AIRE:
2 M/S–10 M/S
10 M/S -30 M/S
FLUJO DE AIRE M3/MIN. CFM: 0.001–9999 X 100
TEMPERATURA: 0°C A 40°C
UNIDAD DE VENTA: UNITARIO

CÓDIGO	REF.	MODELO	PRECIO
(*)14660100	300145	VAM361	USD 587

(*) Producto a pedido, precio referencial.

Términos y Condiciones de Ventas: 1.- (*Código) Producto a pedido, precio referencial. 2.- Valores publicados no incluyen IVA. 3.- Aunque nuestra política de precios es muy competitiva algunos de nuestros precios aquí reflejados pueden cambiar a partir del décimo día del mes, debido a condiciones del mercado. 4.- Los precios válidos de venta son los que se encuentran en la base de datos de sistema SAP en el día de la Nota de Venta. Antes de realizar Orden de Compra o un pago cerciórese del precio vigente con su ejecutivo comercial, venta mesón de sucursal o al (+56) 2 25987000. 5.- Cosmoplas se reserva el derecho de aceptar una orden con precio no actualizado.

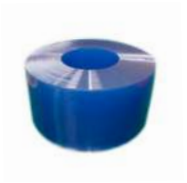

LAMAS DE PVC

TEMPERATURA DE TRABAJO: HASTA -20°C
UNIDAD DE VENTA: ROLLO

CÓDIGO	REF.	DESCRIPCIÓN	PRECIO
(*)14680050	300100	LAMA AMARILLA (SEGURIDAD Y SEPARACIÓN DE AMBIENTES) 200 MM X 2 MM X 50 METROS	USD 309
(*)14680051	300101	LAMA ANTI ESTÁTICA 200 MM X 2 MM / 50 METROS	USD 331
(*)14680056	300140	RIEL ACERO INOXIDABLE PARA CORTINAS DE LAMAS LARGO 1 M	USD 60,3
(*)14680057	300141	GANCHO DE ACERO INOXIDABLE PARA RIEL DE CORTINAS, LARGO 14 CM	USD 11,8
(*)14680053	300103	LAMAS PVC ROLLO 200 MM X 2 MM / 50 METROS	USD 302
(*)14680054	300104	LAMAS PVC ROLLO 300 MM X 3 MM /50 METROS	USD 672

(*) Producto a pedido, precio referencial.

CONTROLES Y MEDIDORES MARCA DWYER

MEDIDOR PRESIÓN DIFERENCIAL DE AIRE

MARCA: DWYER (U.S.A.)
SERIE: MAGNEHELIC
COMPATIBLE: AIRE Y GASES NO COMBUSTIBLES
TEMPERATURA LÍMITE: -6.6 A 60°C
PRESIÓN LÍMITE: -20 IN HG A 15 PSIG
UNIDAD DE VENTA: UNITARIO

CÓDIGO	REF.	MODELO	RANGO	OBSERVACIÓN	PRECIO
(*)14380039	192300	MAGNEHELIC 2001	0 A 1" C.A.	NORMAL	USD 177
(*)14380082	192378	MAGNEHELIC 2000 60PA	0 A 60 PA	NORMAL	USD 218
(*)14380084	192380	MAGNEHELIC 2003-SP-LED	0 A 3" C.A.	INDICADOR SET POINT LED	USD 676

(*) Producto a pedido, precio referencial.

TRANSMISOR PRESIÓN DIFERENCIAL

MARCA: DWYER (U.S.A.)
SERIE: 629 WET/WET
COMPATIBLE: LÍQUIDOS Y GASES
TEMPERATURA LÍMITE: -18° A 93°C
SEÑAL DE SALIDA: 4 A 20 MA
UNIDAD DE VENTA: UNITARIO

CÓDIGO	REF.	MODELO	RANGO REGULACIÓN	PRESIÓN LIMITE	PRECIO
(*)14380087	192405	629-02-CH-P2-E5-E1	10 PSID (0.69 BAR)	100 PSID (6.9 BAR)	USD 546
(*)14380088	192406	629-03-CH-P2-E5-E1	25 PSID (1.72 BAR)	250 PSIG (17.25 BAR)	USD 546
(*)14380089	192407	629-05-CH-P2-E5-E1	100 PSID (6.9 BAR)	500 PSIG (34.5 BAR)	USD 546

(*) Producto a pedido, precio referencial.

ACCESORIOS DE INSTALACIÓN

MARCA: DWYER (U.S.A.)
COMPATIBLE: AIRE Y GASES NO COMBUSTIBLES
UNIDAD DE VENTA: UNITARIO

CÓDIGO	REF.	DESCRIPCIÓN	PRECIO
(*)14380048	192316	PUNTA RECTA METÁLICA 4" A-485	USD 4,2
(*)14380049	192318	PUNTA RECTA PLÁSTICA 4" A-480	USD 1,5
(*)14380050	192320	PUNTA CURVA METÁLICA 4" A-302F-A	USD 17,5

(*) Producto a pedido, precio referencial.

MEDIDOR PRESIÓN DIFERENCIAL DE AIRE

MARCA: DWYER (U.S.A.)
SERIE: MARK II
COMPATIBLE: AIRE
UNIDAD DE VENTA: UNITARIO

CÓDIGO	REF.	DESCRIPCIÓN	PRECIO
(*)14380044	192308	KIT MONTAJE FILTRO A-606	USD 87,2

(*) Producto a pedido, precio referencial.

TRANSMISOR PRESIÓN DIFERENCIAL

MARCA: DWYER (U.S.A.)
SERIE: 616KD
COMPATIBLE: AIRE Y GASES NO COMBUSTIBLES
TEMPERATURA LÍMITE: 0° A 50°C
SEÑAL DE SALIDA: 4 A 20MA
UNIDAD DE VENTA: UNITARIO

CÓDIGO	REF.	MODELO	RANGO REGULACIÓN	PRESIÓN LIMITE	PRECIO
(*)14380047	192314	616KD-02	0 A 3" C.A.	2 PSIG (13.8 KPA)	USD 118

(*) Producto a pedido, precio referencial.

TRANSMISOR MONÓXIDO CARBONO

MARCA: DWYER (U.S.A.)
SERIE: GSTA
COMPATIBLE: AIRE Y GASES NO COMBUSTIBLES
TEMPERATURA LÍMITE: -20° A 50°C
SEÑAL SALIDA: SWITCH SELECCIÓN 4 A 20 MA; 0 A 5V; 0 A 10V
UNIDAD DE VENTA: UNITARIO

CÓDIGO	REF.	MODELO	RANGO SELECCIÓN CO	ÁREA COBERTURA	PRECIO
(*)14380061	192334	GSTA-C	200 / 500 PPM	465 A 695 M2	USD 335

(*) Producto a pedido, precio referencial.

TRANSMISOR VELOCIDAD AIRE

MARCA: DWYER (U.S.A.)
SERIE: AVU
COMPATIBLE: AIRE Y GASES NO COMBUSTIBLES
TEMPERATURA LÍMITE: 0 A 50°C
SEÑAL SALIDA: 4 A 20 MA CURRENT LOOP
UNIDAD DE VENTA: UNITARIO

CÓDIGO	REF.	MODELO	RANGO	INPUT	PRECIO
(*)14380081	192376	AVU-2-A	0 A 8 M/S	24 VDC +-15%	USD 842

(*) Producto a pedido, precio referencial.

TRANSMISOR TEMPERATURA

MARCA: DWYER (U.S.A.)
SERIE: 651
COMPATIBLE: LÍQUIDOS Y AIRE
TEMPERATURA LÍMITE: 0° A 50°C
SEÑAL SALIDA: 4 A 20 MA DC
UNIDAD DE VENTA: UNITARIO

CÓDIGO	REF.	MODELO	RANGO	INPUT	PRECIO
(*)14380066	192342	651A-10	0° A 100°C	PT100 RTD	USD 392
(*)14380067	192344	TAPA NEMA 1 A-709 PARA 651A			USD 83,7
(*)14380068	192346	SONDA INMERSIÓN 4" RTD PT100 I2-11042			USD 47,8
(*)14380069	192348	VAINA MONTAJE SONDA IW-C			USD 76,6
(*)14380071	192350	SONDA CONTACTO RTD PT100 S2-21			USD 59,3

(*) Producto a pedido, precio referencial.

FLOW SWITCH DISPERSIÓN TÉRMICA

MARCA: DWYER (U.S.A.)
SERIE: TDFS
TEMPERATURA LÍMITE: -15° A 85°C
PRESIÓN LÍMITE: 150 PSIG
APROBACIÓN: CE ROHS
UNIDAD DE VENTA: UNITARIO

CÓDIGO	REF.	MODELO	RANGO	CONEXIÓN	PRECIO
(*)14380063	192336	TDFS-1-P-06	0.15 A 3 M/S	4 CABLES	USD 461

(*) Producto a pedido, precio referencial.

MEDIDOR MULTIFUNCIÓN T°, HR, DB, LUZ,

VIENTO, FLUJO
MARCA: DWYER (U.S.A.)
SERIE: EMMA DIGITAL
RANGO TEMPERATURA: -10° A 60°C
RANGO HUMEDAD RELATIVA: 0° A 100%
NIVEL DE SONIDO: 30 A 130 DB(A)
RANGO ILUMINACIÓN: 0 A 50.000 LUX
RANGO VELOCIDAD VIENTO: 96 A 5913 FPM
RANGO FLUJO DE AIRE: 0 A 999.900 CFM
TEMPERATURA LIMITE: -10° A 60°C
NECESITA BATERÍA ALCALINA 9V
APROBACIÓN: CE
UNIDAD DE VENTA: UNITARIO

CÓDIGO	REF.	MODELO	PANEL	PRECIO
(*)14380076	192358	EMMA	LCD 4.5"	USD 938

(*) Producto a pedido, precio referencial.

MEDIDOR CALIDAD DE AIRE INTERIOR

MARCA: DWYER (U.S.A.)
SERIE: AQH
RANGO CO2: 0 A 2.000 PPM
RANGO TEMPERATURA: -10° A 60°C
RANGO HUMEDAD RELATIVA: 0.0 A 99.9%
TEMPERATURA LÍMITE: 0° A 50°C
NECESITA 4 PILAS ALCALINAS AA
APROBACIÓN: CE
UNIDAD DE VENTA: UNITARIO

CÓDIGO	REF.	MODELO	PANEL	PRECIO
(*)14380077	192360	AQH-20	DIGITAL	USD 689

(*) Producto a pedido, precio referencial.

DETECTOR FUGA REFRIGERANTE

MARCA: DWYER (U.S.A.)
SERIE: RLD
PRINCIPALES GASES: CFCS: R11, R12, R13; HCFCS: R22, R502, R500; HCFS: R134A, R123, R125, R23 Y OTROS HALÓGENOS BASADOS EN COMPONENTES.
SENSIBILIDAD: 11 G/AÑO
TIEMPO DE RESPUESTA: MENOS DE 1 SEGUNDO
NECESITA 1 BATERÍA ALCALINA 9V
APROBACIÓN: CE
UNIDAD DE VENTA: UNITARIO

CÓDIGO	REF.	MODELO	SEÑAL	PRECIO
(*)14380080	192374	RLD1	AUDIO Y LED	USD 902

(*) Producto a pedido, precio referencial.

AMORTIGUADORES ANTI-SÍSMICOS MARCA ACREFINE

AMORTIGUADOR DE GOMA SÍSMICO TIPO ASI-R

MARCA: ACREFINE (INGLATERRA)
UNIDAD DE VENTA: UNITARIO

CÓDIGO	REF.	MODELO	CAPACIDAD KG	CAPACIDAD LBS.	PRECIO
14300021	222042	ASI-RS	152	335	USD 96,3
14300022	222044	ASI-RM	524	1.155	USD 193

AMORTIGUADOR DE GOMA COLGANTE SÍSMICO TIPO AH-R

MARCA: ACREFINE (INGLATERRA)
UNIDAD DE VENTA: UNITARIO

CÓDIGO	REF.	MODELO	CAPACIDAD KG	CAPACIDAD LBS.	PRECIO
(*)14300048	222180	AH-RS-40	25	55	USD 56,9
(*)14300049	222182	AH-RS-50	60	132	USD 56,9
(*)14300050	222184	AH-RS-60	110	242	USD 56,9
(*)14300051	222186	AH-RS-70	195	430	USD 56,9

(*) Producto a pedido, precio referencial.

Términos y Condiciones de Ventas: 1.- (*Código) Producto a pedido, precio referencial. 2.- Valores publicados no incluyen IVA. 3.- Aunque nuestra política de precios es muy competitiva algunos de nuestros precios aquí reflejados pueden cambiar a partir del décimo día del mes, debido a condiciones del mercado. 4.- Los precios válidos de venta son los que se encuentran en la base de datos de sistema SAP en el día de la Nota de Venta. Antes de realizar Orden de Compra o un pago cerciórese del precio vigente con su ejecutivo comercial, venta mesón de sucursal o al (+56) 2 25987000. 5.- Cosmoplas se reserva el derecho de aceptar una orden con precio no actualizado.

KIT AMORTIGUADOR DE RESORTE SÍSMICO

TIPO ASI-S
MARCA: ACREFINE (INGLATERRA)
UNIDAD DE VENTA: UNITARIO

CÓDIGO	REF.	MODELO	CAPACIDAD KG	CAPACIDAD LBS.	PRECIO
(*)14300023	222060	ASI-S-1A	7	15	USD 179
(*)14300169	222572	ASI-S-1A	12	26	USD 179
(*)14300170	222574	ASI-S-1A	25	55	USD 179
(*)14300171	222576	ASI-S-1A	50	110	USD 179
14300172	222578	ASI-S-1A	70	154	USD 179
(*)14300173	222580	ASI-S-1A	95	209	USD 179
(*)14300174	222582	ASI-S-1A	140	309	USD 184
14300175	222584	ASI-S-1A	185	408	USD 184
(*)14300024	222061	ASI-S-1A	230	507	USD 178
14300025	222062	ASI-S-1A	275	606	USD 199
(*)14300029	222072	ASI-S-2A	35	77	USD 350
(*)14300176	222590	ASI-S-2A	60	132	USD 350
(*)14300177	222592	ASI-S-2A	85	187	USD 393
(*)14300178	222594	ASI-S-2A	95	209	USD 350
(*)14300179	222596	ASI-S-2A	110	243	USD 393
(*)14300180	222598	ASI-S-2A	145	320	USD 393
(*)14300281	222761	ASI-S-2A	185	408	USD 350
14300282	222762	ASI-S-2A	235	518	USD 393
(*)14300283	222763	ASI-S-2A	275	606	USD 380
(*)14300284	222764	ASI-S-2A	325	717	USD 413
(*)14300285	222765	ASI-S-2A	370	816	USD 369
14300286	222766	ASI-S-2A	420	926	USD 413
(*)14300287	222767	ASI-S-2A	460	1014	USD 369
(*)14300288	222768	ASI-S-2A	505	1114	USD 413
(*)14300289	222769	ASI-S-2A	550	1213	USD 413
(*)14300290	222770	ASI-S-2A	600	1323	USD 413
(*)14300291	222771	ASI-S-2A	640	1411	USD 413
(*)14300292	222772	ASI-S-2A	690	1521	USD 413
(*)14300293	222773	ASI-S-2A	735	1621	USD 413
(*)14300294	222774	ASI-S-2A	825	1819	USD 413

(*) Producto a pedido, precio referencial.

KIT AMORTIGUADOR DE RESORTE SÍSMICO

TIPO ASI-T-1B
MARCA: ACREFINE (INGLATERRA)
RESORTE: TIPO 1B
UNIDAD DE VENTA: UNITARIO

CÓDIGO	REF.	MODELO	CAPACIDAD KG	CAPACIDAD LBS.	PRECIO
(*)14300030	222090	ASI-T1-1B	70	154	USD 456
(*)14300264	222720	ASI-T1-1B	95	209	USD 486
(*)14300265	222722	ASI-T1-1B	120	265	USD 486
(*)14300266	222724	ASI-T1-1B	140	309	USD 456
(*)14300267	222726	ASI-T1-1B	165	364	USD 486
(*)14300268	222728	ASI-T1-1B	190	419	USD 501
(*)14300031	222092	ASI-T1-1B	230	507	USD 456
(*)14300295	222775	ASI-T1-1B	255	562	USD 486
14300296	222776	ASI-T1-1B	280	617	USD 486
14300297	222777	ASI-T1-1B	325	717	USD 501
14300298	222778	ASI-T1-1B	370	816	USD 510
(*)14300299	222779	ASI-T1-1B	460	1.014	USD 519
(*)14300032	222094	ASI-T1-1B	510	1.125	USD 524
14300300	222780	ASI-T1-1B	555	1.224	USD 550
14300301	222781	ASI-T1-1B	600	1.323	USD 550
14300302	222782	ASI-T1-1B	640	1.411	USD 519
(*)14300303	222783	ASI-T1-1B	690	1.521	USD 538
14300304	222784	ASI-T1-1B	735	1.621	USD 550
14300305	222785	ASI-T1-1B	780	1.720	USD 524
14300306	222786	ASI-T1-1B	820	1.808	USD 494
14300307	222787	ASI-T1-1B	870	1.918	USD 538
14300308	222788	ASI-T1-1B	915	2.018	USD 524
(*)14300309	222789	ASI-T1-1B	960	2.117	USD 1.353
(*)14300310	222790	ASI-T1-1B	1.005	2.216	USD 524
(*)14300311	222791	ASI-T1-1B	1.050	2.315	USD 538
14300312	222792	ASI-T1-1B	1.095	2.414	USD 538
(*)14300033	222096	ASI-T1-1B	1.140	2.514	USD 538
(*)14300313	222793	ASI-T1-1B	1.190	2.624	USD 564
(*)14300314	222794	ASI-T1-1B	1.280	2.822	USD 564
(*)14300315	222795	ASI-T1-1B	1.325	2.922	USD 590
(*)14300316	222796	ASI-T1-1B	1.370	3.021	USD 619

(*) Producto a pedido, precio referencial.

AMORTIGUADOR DE GOMA COLGANTE SÍSMICO TIPO AH-R

MARCA: ACREFINE (INGLATERRA)
UNIDAD DE VENTA: UNITARIO

CÓDIGO	REF.	MODELO	CAPACIDAD KG	CAPACIDAD LBS.	PRECIO
(*)14300048	222180	AH-RS-40	25	55	USD 56,9
(*)14300049	222182	AH-RS-50	60	132	USD 56,9
(*)14300050	222184	AH-RS-60	110	242	USD 56,9
(*)14300051	222186	AH-RS-70	195	430	USD 56,9

(*) Producto a pedido, precio referencial.

KIT AMORTIGUADOR DE RESORTE COLGANTE SÍSMICO TIPO AH-S

MARCA: ACREFINE (INGLATERRA)
UNIDAD DE VENTA: UNITARIO

CÓDIGO	REF.	MODELO	CAPACIDAD KG	CAPACIDAD LBS.	PRECIO
(*)14300052	222200	AH-S-1A	7	15	USD 69,0
(*)14300257	222700	AH-S-1A	12	26	USD 69,0
(*)14300258	222702	AH-S-1A	25	55	USD 69,0
(*)14300259	222704	AH-S-1A	50	110	USD 69,0
(*)14300260	222706	AH-S-1A	70	154	USD 69,0
(*)14300261	222708	AH-S-1A	95	209	USD 69,0
(*)14300262	222710	AH-S-1A	140	309	USD 69,0
(*)14300263	222712	AH-S-1A	185	408	USD 69,0

(*) Producto a pedido, precio referencial.

Términos y Condiciones de Ventas: 1.- (*Código) Producto a pedido, precio referencial. 2.- Valores publicados no incluyen IVA. 3.- Aunque nuestra política de precios es muy competitiva algunos de nuestros precios aquí reflejados pueden cambiar a partir del décimo día del mes, debido a condiciones del mercado. 4.- Los precios válidos de venta son los que se encuentran en la base de datos de sistema SAP en el día de la Nota de Venta. Antes de realizar Orden de Compra o un pago cerciórese del precio vigente con su ejecutivo comercial, venta mesón de sucursal o al (+56) 2 25987000. 5.- Cosmoplas se reserva el derecho de aceptar una orden con precio no actualizado.

KIT AMORTIGUADOR DE RESORTE SÍSMICO

TIPO ASI-T-1B
MARCA: ACREFINE (INGLATERRA)
RESORTE: TIPO 1B
UNIDAD DE VENTA: UNITARIO

CÓDIGO	REF.	MODELO	CAPACIDAD KG	CAPACIDAD LBS.	PRECIO
(*)14300317	222797	ASI-T1-1B	1.465	3.230	USD 619
(*)14300318	222798	ASI-T1-1B	1.555	3.429	USD 619
(*)14300034	222098	ASI-T2-1B	1.640	3.616	USD 841
(*)14300269	222730	ASI-T2-1B	1.740	3.837	USD 929
(*)14300270	222732	ASI-T2-1B	1.830	4.035	USD 902
(*)14300271	222734	ASI-T2-1B	1.920	4.234	USD 902
(*)14300272	222736	ASI-T2-1B	2.010	4.432	USD 902
(*)14300273	222738	ASI-T2-1B	2.100	4.631	USD 929
(*)14300274	222740	ASI-T2-1B	2.190	4.829	USD 929
(*)14300035	222100	ASI-T2-1B	2.280	5.027	USD 929
(*)14300319	222800	ASI-T2-1B	2.380	5.248	USD 929
(*)14300320	222801	ASI-T2-1B	2.560	5.645	USD 929
(*)14300321	222802	ASI-T2-1B	2.650	5.843	USD 1.033
(*)14300322	222803	ASI-T2-1B	2.740	6.042	USD 1.033
(*)14300323	222804	ASI-T2-1B	2.930	6.461	USD 1.033
(*)14300324	222805	ASI-T2-1B	3.110	6.858	USD 1.033
(*)14300036	222102	ASI-T4-1B	3.280	7.232	USD 1.529
(*)14300325	222806	ASI-T4-1B	3.480	7.673	USD 1.704
(*)14300326	222807	ASI-T4-1B	3.660	8.070	USD 1.650
(*)14300327	222808	ASI-T4-1B	3.840	8.467	USD 1.650
(*)14300328	222809	ASI-T4-1B	4.020	8.864	USD 1.650
(*)14300329	222810	ASI-T4-1B	4.200	9.261	USD 1.704
(*)14300330	222811	ASI-T4-1B	4.380	9.658	USD 1.704
(*)14300331	222812	ASI-T4-1B	4.560	10.055	USD 1.704
(*)14300332	222813	ASI-T4-1B	4.760	10.496	USD 1.704
(*)14300333	222814	ASI-T4-1B	5.120	11.290	USD 1.704
(*)14300037	222104	ASI-T4-1B	5.300	11.687	USD 1.913
(*)14300334	222815	ASI-T4-1B	5.480	12.083	USD 1.913
(*)14300335	222816	ASI-T4-1B	5.860	12.921	USD 1.913
(*)14300336	222817	ASI-T4-1B	6.220	13.715	USD 1.913

(*) Producto a pedido, precio referencial.

KIT AMORTIGUADOR DE RESORTE SÍSMICO

TIPO ASI-T-2A
MARCA: ACREFINE (INGLATERRA)
RESORTE: TIPO 2A
UNIDAD DE VENTA: UNITARIO

CÓDIGO	REF.	MODELO	CAPACIDAD KG	CAPACIDAD LBS.	PRECIO
(*)14300038	222106	ASI-T1-2A	35	77	USD 406
(*)14300275	222750	ASI-T1-2A	60	132	USD 406
(*)14300276	222752	ASI-T1-2A	85	187	USD 450
(*)14300277	222754	ASI-T1-2A	95	209	USD 406
(*)14300278	222756	ASI-T1-2A	110	243	USD 450
(*)14300279	222758	ASI-T1-2A	145	320	USD 450
(*)14300280	222760	ASI-T1-2A	185	408	USD 406
(*)14300243	222662	ASI-T1-2A	235	518	USD 450
(*)14300244	222664	ASI-T1-2A	275	606	USD 427
(*)14300245	222666	ASI-T1-2A	325	717	USD 470
(*)14300246	222668	ASI-T1-2A	370	816	USD 427
(*)14300247	222670	ASI-T1-2A	420	926	USD 470
(*)14300248	222672	ASI-T1-2A	460	1.014	USD 427

(*) Producto a pedido, precio referencial.

AMORTIGUADOR AISLADOR PAD TIPO API-M

MARCA: ACREFINE (INGLATERRA)
ESPESOR: 10 MM.
CAPACIDAD: 90 KG
MATERIAL: GOMA 50 SHORE A
UNIDAD DE VENTA: UNITARIO

CÓDIGO	REF.	MODELO	MEDIDAS	PRECIO
(*)14300064	222290	API-M	50 X 50	USD 4,3
(*)14300065	222292	API-M	100 X 100	USD 9,0
(*)14300066	222294	API-M	150 X 150	USD 20,3
(*)14300067	222296	API-M	200 X 200	USD 36,6
(*)14300068	222298	API-M	250 X 250	USD 56,9
(*)14300069	222300	API-M	300 X 300	USD 81,2
14300070	222302	API-M	350 X 350	USD 109,8

(*) Producto a pedido, precio referencial.

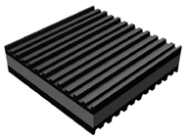

AMORTIGUADOR AISLADOR PAD TIPO API-C

MARCA: ACREFINE (INGLATERRA)
ESPESOR: 26 MM.
CAPACIDAD: 390 KPA
MATERIAL: COMBINACIÓN COPOLÍMERO Y GOMA
UNIDAD DE VENTA: UNITARIO

CÓDIGO	REF.	MODELO	MEDIDAS	PRECIO
(*)14300054	222270	API-C	50 X 50	USD 5,3
(*)14300055	222272	API-C	75 X 75	USD 7,7
(*)14300056	222274	API-C	100 X 100	USD 9,7
(*)14300057	222276	API-C	125 X 125	USD 14,6
(*)14300058	222278	API-C	150 X 150	USD 20,3
(*)14300059	222280	API-C	200 X 200	USD 36,6
(*)14300060	222282	API-C	250 X 250	USD 61,0
(*)14300061	222284	API-C	300 X 300	USD 81,2
(*)14300062	222286	API-C	350 X 350	USD 109,7
(*)14300063	222288	API-C	450 X 450	USD 179

(*) Producto a pedido, precio referencial.

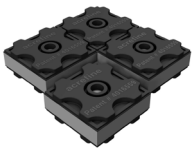

AMORTIGUADOR AISLADOR PAD COMBINADO TIPO API-MC

MARCA: ACREFINE (INGLATERRA)
ESPESOR: 26 MM.
CAPACIDAD: 390 KPA
UNIDAD DE VENTA: UNITARIO

CÓDIGO	REF.	MODELO	MEDIDAS	PRECIO
14300071	222304	API-MC	50 X 50	USD 6,5
(*)14300072	222306	API-MC	100 X 100	USD 12,6
(*)14300073	222308	API-MC	150 X 150	USD 28,4
(*)14300074	222310	API-MC	200 X 200	USD 44,6
(*)14300075	222312	API-MC	250 X 250	USD 73,2
(*)14300076	222314	API-MC	300 X 300	USD 101,5
14300077	222316	API-MC	350 X 350	USD 147

(*) Producto a pedido, precio referencial.

Términos y Condiciones de Ventas: 1.- (*Código) Producto a pedido, precio referencial. 2.- Valores publicados no incluyen IVA. 3.- Aunque nuestra política de precios es muy competitiva algunos de nuestros precios aquí reflejados pueden cambiar a partir del décimo día del mes, debido a condiciones del mercado. 4.- Los precios válidos de venta son los que se encuentran en la base de datos de sistema SAP en el día de la Nota de Venta. Antes de realizar Orden de Compra o un pago cerciórese del precio vigente con su ejecutivo comercial, venta mesón de sucursal o al (+56) 2 25987000. 5.- Cosmoplas se reserva el derecho de aceptar una orden con precio no actualizado.

VENTILACIÓN

CORTINAS DE AIRE

CORTINAS DE AIRE
MARCA: KHÖNE
INCLUYE: CONTROL REMOTO
UNIDAD DE VENTA: UNITARIO

CÓDIGO	REF.	MODELO	MEDIDAS	ALCANCE (M)	PRECIO
14590003	203180	FM-1209A-2Y	900 X 220 X 195	3	USD 260
14590004	203181	FM-1212A-2Y	1.200 X 220 X 195	3	USD 325
14590005	203182	FM-1215A-2Y	1.500 X 220 X 195	3	USD 399
14590000	203177	FM-4509S-L/Y	900 X 230 X 212	4,5	USD 363
14590001	203178	FM-4512S-L/Y	1.200 X 230 X 212	4,5	USD 644
14590002	203179	FM-4515S-L/Y	1.500 X 230 X 212	4,5	USD 535

(*) Producto a pedido, precio referencial.

CORTINA DE AIRE COMERCIAL MURAL
MARCA: S&P
ALCANCE: 3 M DE ALTURA
LARGO MODELO 1000: 1.080 MM
LARGO MODELO 1500: 1.686 MM
UNIDAD DE VENTA: UNITARIO

CÓDIGO	REF.	DESCRIPCIÓN	PRECIO
(*)14590022	217450	CORTINA - F - 1000-220V-SÓLO FRÍO	$509.790
(*)14590023	217451	CORTINA - F - 1500-220V-SÓLO FRÍO	$787.130
(*)14590024	217454	CORTINA - 3.5 - 1000-220V-FRÍO Y CALOR	$623.831
(*)14590025	217455	CORTINA - 6 - 1000 N-380V-FRÍO Y CALOR	$679.791
(*)14590026	217456	CORTINA - 9 - 1500 N-380V-FRÍO Y CALOR	$1.065.176
(*)14590033	217815	CORTINA - F - 2000 N-220V-SÓLO FRÍO	$850.313
(*)14590034	217816	CORTINA - 18 - 2000 N-380V-FRÍO Y CALOR	$1.569.565

(*) Producto a pedido, precio referencial.

CORTINAS DE AIRE
MARCA: VTS (U.S.A.)
INCLUYE: CONTROL REMOTO
UNIDAD DE VENTA: UNITARIO

CÓDIGO	REF.	MODELO	TIPO	PRECIO
(*)14590010	212675	W100	SERPENTÍN	USD 1.714
(*)14590011	212676	W150	SERPENTÍN	USD 2.075
(*)14590012	212677	W200	SERPENTÍN	USD 2.459
(*)14590013	212678	E100	CALEFACTOR	USD 1.922
(*)14590014	212679	E150	CALEFACTOR	USD 2.417
(*)14590015	212680	E200	CALEFACTOR	USD 2.678
(*)14590016	212681	C100	VENTILACIÓN	USD 1.367
(*)14590017	212682	C150	VENTILACIÓN	USD 1.624
(*)14590018	212683	C200	VENTILACIÓN	USD 1.897
(*)14590019	212684	CONTROLADOR WING EC		USD 305
(*)14570005	212685	VÁLVULA CON ACTUADOR		USD 247
(*)14570006	212686	SENSOR DE PUERTA		USD 55

(*) Producto a pedido, precio referencial.

CORTINAS DE AIRE CON CALEFACTOR
MARCA: KHÖNE
INCLUYE: CONTROL REMOTO
UNIDAD DE VENTA: UNITARIO

CÓDIGO	REF.	MODELO	MEDIDAS	ELECTRICIDAD	PRECIO
14590006	203185	RM-1209-D/Y	900 X 220 X 195	3.500W-380V	USD 590
14590007	203186	RM-1212-D/Y	1.200 X 220 X 195	4.500W-380V	USD 666
14590008	203187	RM-1215-D/Y	1.500 X 220 X 195	5.500W-380V	USD 765

(*) Producto a pedido, precio referencial.

VENTILADORES GAMA HABITAT MARCA S&P

EXTRACTOR PARA CRISTAL Y PARED HELICOIDAL
MARCA: S&P
UNIDAD DE VENTA: UNITARIO

CÓDIGO	REF.	MODELO	DESCRIPCIÓN	PRECIO
14570338	217887	HCM - 150N	PARA INSTALAR EN CRISTAL O PARED	$49.830
14570339	217888	HCM - 180N	PARA INSTALAR EN CRISTAL O PARED	$57.107
14570340	217889	HCM - 225N	PARA INSTALAR EN CRISTAL O PARED	$79.944

Términos y Condiciones de Ventas: 1.- (*Código) Producto a pedido, precio referencial. 2.- Valores publicados no incluyen IVA. 3.- Aunque nuestra política de precios es muy competitiva algunos de nuestros precios aquí reflejados pueden cambiar a partir del décimo día del mes, debido a condiciones del mercado. 4.- Los precios válidos de venta son los que se encuentran en la base de datos de sistema SAP en el día de la Nota de Venta. Antes de realizar Orden de Compra o un pago cerciórese del precio vigente con su ejecutivo comercial, venta mesón de sucursal o al (+56) 2 25987000. 5.- Cosmoplas se reserva el derecho de aceptar una orden con precio no actualizado.

EXTRACTOR PARA BAÑO

MARCA: S&P
C: COMPUERTA
R: TEMPORIZADOR
Z: RODAMIENTO
UNIDAD DE VENTA: UNITARIO

CÓDIGO	REF.	MODELO	DESCRIPCIÓN	PRECIO
14560003	217690	DECOR 100 C	INCLUYE COMPUERTA ANTIRRETORNO Y LUZ PILOTO	$34.058
14560004	217691	DECOR 100 CR	INCLUYE COMPUERTA ANTIRRETORNO, LUZ PILOTO Y TEMPORIZADOR	$57.691
14560005	217692	DECOR 100 C 12V	INCLUYE COMPUERTA ANTIRRETORNO, LUZ PILOTO DE 12V (VER TRANSFORMADOR COMO ACCESORIO CT-12/14)	$50.530
14560006	217693	DECOR 200 C	INCLUYE COMPUERTA ANTIRRETORNO Y LUZ PILOTO	$35.306
14560007	217694	DECOR 200 CR	INCLUYE COMPUERTA ANTIRRETORNO, LUZ PILOTO Y TEMPORIZADOR	$65.889
(*)14560008	217695	DECOR 200 CZ		$49.478
14560009	217696	DECOR 300 C	INCLUYE COMPUERTA ANTIRRETORNO Y LUZ PILOTO	$50.559
14560010	217697	DECOR 300 CR	INCLUYE COMPUERTA ANTIRRETORNO, LUZ PILOTO Y TEMPORIZADOR	$93.058
(*)14560012	217699	DECOR 300 S		$48.102

(*) Producto a pedido, precio referencial.

EXTRACTOR PARA BAÑO

MARCA: S&P
CONSTRUCCIÓN EMBALAJE EN BOLSA
C: LUZ PILOTO Y COMPUERTA
T: TEMPORIZADOR
UNIDAD DE VENTA: UNITARIO

CÓDIGO	REF.	MODELO	DESCRIPCIÓN	PRECIO
14560044	217796	FUTURE-100C BIG BOX	INCLUYE COMPUERTA ANTIRRETORNO Y LUZ PILOTO (ENVOLTORIO DE BOLSA)	$18.195
14560045	217797	FUTURE-100C 12V BIG BOX	12V, INCLUYE COMPUERTA ANTIRRETORNO Y LUZ PILOTO (ENVOLTORIO DE BOLSA)	$26.031
14560047	217799	FUTURE-100C	INCLUYE COMPUERTA ANTIRRETORNO Y LUZ PILOTO	$21.630
14560048	217800	FUTURE-100CT	INCLUYE COMPUERTA ANTIRRETORNO, LUZ PILOTO Y TEMPORIZADOR	$39.448
14560086	900622	FUTURE-100CHT	INCLUYE COMPUERTA ANTIRRETORNO, LUZ PILOTO, TEMPORIZADOR Y HUMIDISTATO	$71.835
14560049	217801	FUTURE-120C	INCLUYE COMPUERTA ANTIRRETORNO Y LUZ PILOTO	$31.897
14560050	217802	FUTURE-120CT	INCLUYE COMPUERTA ANTIRRETORNO, LUZ PILOTO Y TEMPORIZADOR	$54.432
(*)14560078	219026	FUTURE-120CHT	INCLUYE COMPUERTA ANTIRRETORNO, LUZ PILOTO, TEMPORIZADOR Y HUMIDISTATO	$52.131
14560051	217803	FUTURE-150C	INCLUYE COMPUERTA ANTIRRETORNO Y LUZ PILOTO	$46.543
(*)14560079	219044	FUTURE-150CT	INCLUYE COMPUERTA ANTIRRETORNO, LUZ PILOTO Y TEMPORIZADOR	$51.263

(*) Producto a pedido, precio referencial.

EXTRACTOR PARA BAÑO HELICOIDAL

BAJO NIVEL SONORO
MARCA: S&P
UNIDAD DE VENTA: UNITARIO

CÓDIGO	REF.	MODELO	DESCRIPCIÓN	PRECIO
(*)14560093	219238	SILENT-100 CZ DESIGN-3C	CON COMPUERTA ANTIRRETORNO Y LUZ PILOTO	COTIZAR
(*)14560094	219239	SILENT-100 CRZ DESIGN-3C	CON COMPUERTA ANTIRRETORNO, LUZ PILOTO Y TEMPORIZADOR	COTIZAR
(*)14560095	219240	SILENT-100 CHZ DESIGN-3C	CON COMPUERTA ANTIRRETORNO, LUZ PILOTO, TEMPORIZADOR Y HUMIDISTATO	COTIZAR
(*)14570538	218542	SILENT-200 CZ DESIGN-3C	CON COMPUERTA ANTIRRETORNO Y LUZ PILOTO	$66.817
(*)14571127	900687	SILENT-200 CRZ DESIGN-3C	CON COMPUERTA ANTIRRETORNO, LUZ PILOTO Y TEMPORIZADOR	$914.158
(*)14560096	219241	SILENT-300 CZ DESIGN-3C	CON COMPUERTA ANTIRRETORNO Y LUZ PILOTO	COTIZAR
(*)14560097	219242	SILENT-300 CRZ DESIGN-3C	CON COMPUERTA ANTIRRETORNO, LUZ PILOTO Y TEMPORIZADOR	COTIZAR

(*) Producto a pedido, precio referencial.

EXTRACTOR PARA BAÑO HELICOIDAL

MARCA: S&P
UNIDAD DE VENTA: UNITARIO

CÓDIGO	REF.	MODELO	DESCRIPCIÓN	PRECIO
(*)14560023	217760	EDM - 080	CAUDAL APROXIMADO DE 80 M3/H, CON DIRECTRICES DE DESCARGA	$31.983
(*)14560024	217761	EDM - 080 L	CAUDAL APROXIMADO DE 80 M3/H, CON DIRECTRICES DE DESCARGA	$35.012
(*)14560026	217763	EDM - 100 S 12V	12 V (VER TRANSFORMADOR COMO ACCESORIO CT-12/14)	$38.489
14560027	217764	EDM - 100 C 12V	INCLUYE PERSIANA AUTOMÁTICA Y LUZ PILOTO (VER TRANSFORMADOR COMO ACCESORIO CT-12/14)	$65.253
14560028	217765	EDM - 100 C	INCUYE PERSIANA AUTOMÁTICA Y LUZ PILOTO	$38.838
(*)14560030	217767	EDM - 100 CR	INCUYE PERSIANA AUTOMÁTICA, LUZ PILOTO Y TEMPORIZADOR REGULABLE	$55.687
(*)14560031	217768	EDM - 100 CT	INCUYE PERSIANA AUTOMÁTICA, LUZ PILOTO Y TEMPORIZADOR FIJO	$46.632
(*)14560032	217769	EDM - 100 H	INCLUYE LUZ PILOTO, CADENA PARO-MARCHA Y HUMIDISTATO REGULABLE	$94.829
(*)14560033	217770	EDM - 100 M	INCLUYE LUZ PILOTO, PERSIANA AUTOMÁTICA Y CADENA PARO-MARCHA	$50.590
(*)14560034	217771	EDM - 100 S	NO INCLUYE ACCESORIOS	$29.704
(*)14560036	217773	EDM - 100 T	INCLUYE LUZ PILOTO Y TEMPORIZADOR FIJO	$52.702
(*)14560037	217774	EDM - 100 VM	INCLUYE LUZ PILOTO Y TEMPORIZADOR FIJO, PERSIANA AUTOMÁTICA, CADENA PARO-MARCHA,ADAPTACIÓN PARA CRISTAL Y PERSIANA FIJA EXTERIOR	$59.549
(*)14560040	217777	EDM - 200 C	INCUYE PERSIANA AUTOMÁTICA Y LUZ PILOTO	$56.820
(*)14560041	217778	EDM - 200 CR	INCUYE PERSIANA AUTOMÁTICA, LUZ PILOTO Y TEMPORIZADOR REGULABLE	$70.658
(*)14560042	217779	EDM - 200 CT	INCUYE PERSIANA AUTOMÁTICA, LUZ PILOTO Y TEMPORIZADOR FIJO	$75.176
(*)14560043	217780	EDM - 200 S	INCLUYE LUZ PILOTO	$35.482

(*) Producto a pedido, precio referencial.

EXTRACTOR PARA BAÑO AXIAL

MARCA: S&P
UNIDAD DE VENTA: UNITARIO

CÓDIGO	REF.	MODELO	DESCRIPCIÓN	PRECIO
14570473	218320	SILENT-100 CZ	INCLUYE COMPUERTA ANTIRRETORNO Y LUZ PILOTO (SILENCIOSO)	$48.336
14570474	218321	SILENT-100 CRZ	INCLUYE COMPUERTA ANTIRRETORNO, LUZ PILOTO Y TEMPORIZADOR (SILENCIOSO)	$67.100
(*)14570475	218322	SILENT-100 CZ 12V	INCLUYE COMPUERTA ANTIRRETORNO, LUZ PILOTO DE 12V (SILENCIOSO)(VER TRANSFORMADOR COMO ACCESORIO CT-12/14)	$58.619
(*)14560076	218977	SILENT-100 CHZ	INCLUYE COMPUERTA ANTIRRETORNO, LUZ PILOTO, TEMPORIZADOR Y HUMIDISTATO (SILENCIOSO)	$93.759
14570476	218323	SILENT-200 CZ	INCLUYE COMPUERTA ANTIRRETORNO Y LUZ PILOTO	$66.023
14570477	218324	SILENT-200 CRZ	INCLUYE COMPUERTA ANTIRRETORNO, LUZ PILOTO Y TEMPORIZADOR (SILENCIOSO)	$86.200
14570478	218325	SILENT-300 CZ	INCLUYE COMPUERTA ANTIRRETORNO Y LUZ PILOTO (SILENCIOSO)	$77.862
14570479	218326	SILENT-300 CRZ	INCLUYE COMPUERTA ANTIRRETORNO, LUZ PILOTO Y TEMPORIZADOR (SILENCIOSO)	$78.435

(*) Producto a pedido, precio referencial.

Términos y Condiciones de Ventas: 1.- (*Código) Producto a pedido, precio referencial. 2.- Valores publicados no incluyen IVA. 3.- Aunque nuestra política de precios es muy competitiva algunos de nuestros precios aquí reflejados pueden cambiar a partir del décimo día del mes, debido a condiciones del mercado. 4.- Los precios válidos de venta son los que se encuentran en la base de datos de sistema SAP en el día de la Nota de Venta. Antes de realizar Orden de Compra o un pago cerciórese del precio vigente con su ejecutivo comercial, venta mesón de sucursal o al (+56) 2 25987000. 5.- Cosmoplas se reserva el derecho de aceptar una orden con precio no actualizado.

EXTRACTOR PARA CRISTAL Y PARED HELICOIDAL

MARCA: S&P
UNIDAD DE VENTA: UNITARIO

CÓDIGO	REF.	MODELO	DESCRIPCIÓN	PRECIO
(*)14570370	217953	HV-150 A	VENTILADOR PARA INSTALAR EN CRISTAL O PARED	$117.510
(*)14570371	217954	HV-150AE	VENTILADOR PARA INSTALAR EN CRISTAL O PARED	$123.953
(*)14570372	217955	HV-150 M	VENTILADOR PARA INSTALAR EN CRISTAL O PARED	$100.029
(*)14570373	217956	HV-230 A	VENTILADOR PARA INSTALAR EN CRISTAL O PARED	$226.823
(*)14570374	217957	HV-230AE	VENTILADOR PARA INSTALAR EN CRISTAL O PARED	$249.593
(*)14570375	217958	HV-230 M	VENTILADOR PARA INSTALAR EN CRISTAL O PARED	$210.436
(*)14570376	217959	HV-300 A	VENTILADOR PARA INSTALAR EN CRISTAL O PARED	$290.422
(*)14570377	217960	HV-300 AE	VENTILADOR PARA INSTALAR EN CRISTAL O PARED	$266.950

(*) Producto a pedido, precio referencial.

EXTRACTOR PARA CONDUCTO

MARCA: S&P
UNIDAD DE VENTA: UNITARIO

CÓDIGO	REF.	MODELO	DESCRIPCIÓN	PRECIO
(*)14570522	218500	TDM - 100	VENTILADOR HELICOIDAL PARA INTERCALAR EN CONDUCTOS	$37.355
(*)14570524	218504	TDM - 200	VENTILADOR HELICOIDAL PARA INTERCALAR EN CONDUCTOS	$51.183
(*)14570525	218505	TDM - 300	VENTILADOR HELICOIDAL PARA INTERCALAR EN CONDUCTOS	$53.964

(*) Producto a pedido, precio referencial.

EXTRACTOR PARA CONDUCTO EN LÍNEA SILENCIOSO

MARCA: S&P
UNIDAD DE VENTA: UNITARIO

CÓDIGO	REF.	MODELO	DESCRIPCIÓN	PRECIO
14560055	218452	TD - 0250/100 SILENT	VENTILADOR HELICOCENTRÍFUGO DE BAJO PERFIL, SILENCIOSO	$174.506
14560057	218454	TD - 0350/125 SILENT	VENTILADOR HELICOCENTRÍFUGO DE BAJO PERFIL, SILENCIOSO	$168.879
14560059	218456	TD-500/150-160 SILENT	VENTILADOR HELICOCENTRÍFUGO DE BAJO PERFIL, SILENCIOSO	$230.656
14560062	218459	TD - 0800/200 SILENT	VENTILADOR HELICOCENTRÍFUGO DE BAJO PERFIL, SILENCIOSO	$239.026
14560065	218462	TD - 1000/200 SILENT	VENTILADOR HELICOCENTRÍFUGO DE BAJO PERFIL, SILENCIOSO	$284.657
14560071	218470	TD - 1300/250 SILENT	VENTILADOR HELICOCENTRÍFUGO DE BAJO PERFIL, SILENCIOSO	$772.254
(*)14570468	218293	TD - 2000/315 SILENT	VENTILADOR HELICOCENTRÍFUGO DE BAJO PERFIL, SILENCIOSO	$1.118.852

(*) Producto a pedido, precio referencial.

EXTRACTOR PARA BAÑO

MARCA: S&P
UNIDAD DE VENTA: UNITARIO

CÓDIGO	REF.	MODELO	PRECIO
(*)14560016	217742	EB - 250 S	$79.285

(*) Producto a pedido, precio referencial.

EXTRACTOR PARA BAÑO

MARCA: S&P
UNIDAD DE VENTA: UNITARIO

CÓDIGO	REF.	MODELO	PRECIO
(*)14560018	217744	EBB - 175 S	$117.033
(*)14560019	217745	EBB - 175 T	$130.217
(*)14560020	217746	EBB - 170 NS	$117.033
(*)14560021	217747	EBB - 250 T	$139.640
(*)14560022	217748	EBB - 250 S	$138.179

(*) Producto a pedido, precio referencial.

EXTRACTOR PARA CONDUCTO EN LÍNEA

MARCA: S&P
UNIDAD DE VENTA: UNITARIO

CÓDIGO	REF.	MODELO	DESCRIPCIÓN	PRECIO
(*)14560053	218450	TD - 0160/100 N	VENTILADOR HELICOCENTRÍFUGO DE BAJO PERFIL, SILENCIOSO	$79.607
14560054	218451	TD - 0250/100	VENTILADOR HELICOCENTRÍFUGO DE BAJO PERFIL	$155.288
14560056	218453	TD - 0350/125	VENTILADOR HELICOCENTRÍFUGO DE BAJO PERFIL	$186.027
14560058	218455	TD - 0500/150	VENTILADOR HELICOCENTRÍFUGO DE BAJO PERFIL	$190.890
14560060	218457	TD - 0500/160	VENTILADOR HELICOCENTRÍFUGO DE BAJO PERFIL	$216.824
14560061	218458	TD - 0800/200	VENTILADOR HELICOCENTRÍFUGO DE BAJO PERFIL	$242.191
14560063	218460	TD - 0800/200 N	VENTILADOR HELICOCENTRÍFUGO DE BAJO PERFIL	$270.627
14560064	218461	TD - 1000/250	VENTILADOR HELICOCENTRÍFUGO DE BAJO PERFIL	$423.179
14560066	218463	TD - 1300/250	VENTILADOR HELICOCENTRÍFUGO DE BAJO PERFIL	$386.187
14560067	218464	TD - 2000/315	VENTILADOR HELICOCENTRÍFUGO DE BAJO PERFIL	$444.462
14560068	218465	TD - 4000/355	VENTILADOR HELICOCENTRÍFUGO DE BAJO PERFIL	$773.028
(*)14560069	218466	TD - 6000/400	VENTILADOR HELICOCENTRÍFUGO DE BAJO PERFIL	$984.056

(*) Producto a pedido, precio referencial.

Términos y Condiciones de Ventas: 1.- (*Código) Producto a pedido, precio referencial. 2.- Valores publicados no incluyen IVA. 3.- Aunque nuestra política de precios es muy competitiva algunos de nuestros precios aquí reflejados pueden cambiar a partir del décimo día del mes, debido a condiciones del mercado. 4.- Los precios válidos de venta son los que se encuentran en la base de datos de sistema SAP en el día de la Nota de Venta. Antes de realizar Orden de Compra o un pago cerciórese del precio vigente con su ejecutivo comercial, venta mesón de sucursal o al (+56) 2 25987000. 5.- Cosmoplas se reserva el derecho de aceptar una orden con precio no actualizado.

EXTRACTOR HELICOIDAL MURAL

MARCA: S&P
VOLTAJE: 220V
UNIDAD DE VENTA: UNITARIO

CÓDIGO	REF.	MODELO	DESCRIPCIÓN	PRECIO
(*)14570296	217840	HCBB/2-250/H	VENTILADOR HELICOIDAL MURAL CON HÉLICE DE ALUMINIO 220 V	$317.471
(*)14570297	217841	HCBB/2-315/H	VENTILADOR HELICOIDAL MURAL CON HÉLICE DE ALUMINIO 220 V	$330.796
(*)14570298	217842	HCBB-2-355/H	VENTILADOR HELICOIDAL MURAL CON HÉLICE DE ALUMINIO 220 V	$412.374
(*)14570299	217843	HCBB/4-250/H	VENTILADOR HELICOIDAL MURAL CON HÉLICE DE ALUMINIO 220 V	$265.034
(*)14570300	217844	HCBB/4-315/H	VENTILADOR HELICOIDAL MURAL CON HÉLICE DE ALUMINIO 220 V	$270.912
(*)14570301	217845	HCBB/4-355/H	VENTILADOR HELICOIDAL MURAL CON HÉLICE DE ALUMINIO 220 V	$361.692
(*)14570302	217846	HCBB/4-400/H	VENTILADOR HELICOIDAL MURAL CON HÉLICE DE ALUMINIO 220 V	$373.628
(*)14570303	217847	HCBB/4-450/H	VENTILADOR HELICOIDAL MURAL CON HÉLICE DE ALUMINIO 220 V	$480.836
(*)14570304	217848	HCBB/4-500/H	VENTILADOR HELICOIDAL MURAL CON HÉLICE DE ALUMINIO 220 V	$657.226
(*)14570305	217849	HCBB/4-560/H	VENTILADOR HELICOIDAL MURAL CON HÉLICE DE ALUMINIO 220 V	$730.874
(*)14570306	217850	HCBB/4-630/H	VENTILADOR HELICOIDAL MURAL CON HÉLICE DE ALUMINIO 220 V	$765.670
(*)14230310	219244	HCBB/6-400/H-A	VENTILADOR HELICOIDAL MURAL CON HÉLICE DE ALUMINIO 220 V	$369.909

(*) Producto a pedido, precio referencial.

EXTRACTOR HELICOIDAL MURAL

MARCA: S&P
VOLTAJE: 220V
UNIDAD DE VENTA: UNITARIO

CÓDIGO	REF.	MODELO	DESCRIPCIÓN	PRECIO
(*)14570383	217969	HXM - 200	VENTILADOR HELICOIDAL MURAL 220V	$119.835
(*)14570384	217970	HXM - 250	VENTILADOR HELICOIDAL MURAL 220V	$144.815
(*)14570385	217971	HXM - 300	VENTILADOR HELICOIDAL MURAL 220V	$143.185
(*)14570386	217972	HXM - 350	VENTILADOR HELICOIDAL MURAL 220V	$196.403
(*)14570387	217973	HXM - 400	VENTILADOR HELICOIDAL MURAL 220V	$244.023

(*) Producto a pedido, precio referencial.

EXTRACTOR HELICOIDAL MURAL

MARCA: S&P
UNIDAD DE VENTA: UNITARIO

CÓDIGO	REF.	MODELO	DESCRIPCIÓN	PRECIO
(*)14570388	217977	HXTR/4-315-380V	HÉLICE SICKLE (HOZ) DE BAJO NIVEL SONORO 380V	$219.589
(*)14570389	217978	HXTR/4-355-380V	HÉLICE SICKLE (HOZ) DE BAJO NIVEL SONORO 380V	$302.342
(*)14570390	217979	HXTR/4-400-380V	HÉLICE SICKLE (HOZ) DE BAJO NIVEL SONORO 380V	$388.230
(*)14570391	217980	HXTR/4-500-380V	HÉLICE SICKLE (HOZ) DE BAJO NIVEL SONORO 380V	$432.535
(*)14570378	217964	HXBR/4-250-220V	HÉLICE SICKLE (HOZ) DE BAJO NIVEL SONORO 220V	$244.614
(*)14570379	217965	HXBR/4-315-220V	HÉLICE SICKLE (HOZ) DE BAJO NIVEL SONORO 220V	$254.263
(*)14570380	217966	HXBR/4-355-220V	HÉLICE SICKLE (HOZ) DE BAJO NIVEL SONORO 220V	$291.900
(*)14570381	217967	HXBR/4-400-220V	HÉLICE SICKLE (HOZ) DE BAJO NIVEL SONORO 220V	$422.830
(*)14570382	217968	HXBR/4-450-A	HÉLICE SICKLE (HOZ) DE BAJO NIVEL SONORO 220V	$439.197

(*) Producto a pedido, precio referencial.

EXTRACTOR HELICOIDAL MURAL

MARCA: S&P
VOLTAJE: 380V
UNIDAD DE VENTA: UNITARIO

CÓDIGO	REF.	MODELO	DESCRIPCIÓN	PRECIO
(*)14570311	217855	HCBT/2-315	HÉLICE DE ALUMINIO 380 V	$284.305
(*)14570312	217856	HCBT/2-355/H	HÉLICE DE ALUMINIO 380 V	$355.795
(*)14570313	217857	HCBT/4-250/H	HÉLICE DE ALUMINIO 380 V	$219.557
(*)14570314	217858	HCBT/4-315/H	HÉLICE DE ALUMINIO 380 V	$303.540
(*)14570315	217859	HCBT/4-355/H	HÉLICE DE ALUMINIO 380 V	$318.226
(*)14570316	217860	HCBT/4-400/H	HÉLICE DE ALUMINIO 380 V	$370.907
(*)14570317	217861	HCBT/4-450/H	HÉLICE DE ALUMINIO 380 V	$455.581
(*)14570318	217862	HCBT/4-500/H	HÉLICE DE ALUMINIO 380 V	$514.076
(*)14570319	217863	HCBT/4-560/H	HÉLICE DE ALUMINIO 380 V	$745.446
(*)14570320	217864	HCBT/4-630/H	HÉLICE DE ALUMINIO 380 V	$803.970
(*)14570322	217866	HCBT/4-710/H	HÉLICE DE ALUMINIO 380 V	$940.102
(*)14570323	217867	HCBT/4-800/H-X	HÉLICE DE ALUMINIO 380 V	$1.332.990
(*)14570324	217868	HCBT/4-800/L-X	HÉLICE DE ALUMINIO 380 V	$970.191
(*)14570325	217869	HCBT/4-1000/HX	HÉLICE DE ALUMINIO 380 V	$2.960.494
(*)14570326	217870	HCBT/4-1000/H-LX	HÉLICE DE ALUMINIO 380 V	$1.819.432
(*)14570327	217871	HCBT/6-400/H	HÉLICE DE ALUMINIO 380 V	$310.898
(*)14570328	217872	HCBT/6-450/H	HÉLICE DE ALUMINIO 380 V	$417.404
(*)14570329	217873	HCBT/6-500/H	HÉLICE DE ALUMINIO 380 V	$494.794
(*)14570330	217874	HCBT/6-560/H	HÉLICE DE ALUMINIO 380 V	$559.917
(*)14570331	217875	HCBT/6-630/H	HÉLICE DE ALUMINIO 380 V	$970.135
(*)14570332	217876	HCBT/6-710/H	HÉLICE DE ALUMINIO 380 V	$854.367
(*)14570333	217877	HCBT/6-800/L-X	HÉLICE DE ALUMINIO 380 V	$1.245.352
(*)14230318	217139	HCBT/6-900/L-X	HÉLICE DE ALUMINIO 380 V	$769.330

(*) Producto a pedido, precio referencial.

EXTRACTOR HELICOIDAL TUBULAR

MARCA: S&P
UNIDAD DE VENTA: UNITARIO

CÓDIGO	REF.	MODELO	DESCRIPCIÓN	PRECIO
(*)14570488	218410	TCBB/2-250/H-220V	HELICOIDAL TUBULAR, 220V	$425.134
(*)14570489	218411	TCBB/2-315/H-220V	HELICOIDAL TUBULAR, 220V	$447.437
(*)14570491	218413	TCBB/4-250/H-220V	HELICOIDAL TUBULAR, 220V	$382.940
(*)14570492	218414	TCBB/4-315/H-220V	HELICOIDAL TUBULAR, 220V	$403.076
(*)14570493	218415	TCBB/4-355/H-220V	HELICOIDAL TUBULAR, 220V	$630.208
(*)14570494	218416	TCBB/4-400/H-220V	HELICOIDAL TUBULAR, 220V	$464.449
(*)14570495	218417	TCBB/4-450/H-220V	HELICOIDAL TUBULAR, 220V	$587.372
(*)14570496	218418	TCBB/4-500/H-220V	HELICOIDAL TUBULAR, 220V	$634.945
(*)14570497	218419	TCBB/4-560/H-220V	HELICOIDAL TUBULAR, 220V	$843.633
(*)14570498	218420	TCBB/4-630/L-220V	HELICOIDAL TUBULAR, 220V	$949.018
(*)14570501	218423	TCBT/2-315/HB-380V	HELICOIDAL TUBULAR, 380V	$424.114
(*)14570503	218425	TCBT/4-250/H-380V	HELICOIDAL TUBULAR, 380V	$329.366
(*)14570504	218426	TCBT/4-315/H-380V	HELICOIDAL TUBULAR, 380V	$346.740
(*)14570505	218427	TCBT/4-355/H-380V	HELICOIDAL TUBULAR, 380V	$416.742
(*)14570506	218428	TCBT/4-400/H-380V	HELICOIDAL TUBULAR, 380V	$439.049
(*)14570507	218429	TCBT/4-450/H-380V	HELICOIDAL TUBULAR, 380V	$563.163
(*)14570508	218430	TCBT/4-500/H-380V	HELICOIDAL TUBULAR, 380V	$672.012
(*)14570509	218431	TCBT/4-560/H-380V	HELICOIDAL TUBULAR, 380V	$906.774
(*)14570510	218432	TCBT/4-630/H-380V	HELICOIDAL TUBULAR, 380V	$907.325
(*)14570511	218433	TCBT/4-710/H-380V	HELICOIDAL TUBULAR, 380V	$1.450.029
(*)14570512	218434	TCBT/4-800/H-380V	HELICOIDAL TUBULAR, 380V	$2.266.878

(*) Producto a pedido, precio referencial.

Términos y Condiciones de Ventas: 1.- (*Código) Producto a pedido, precio referencial. 2.- Valores publicados no incluyen IVA. 3.- Aunque nuestra política de precios es muy competitiva algunos de nuestros precios aquí reflejados pueden cambiar a partir del décimo día del mes, debido a condiciones del mercado. 4.- Los precios válidos de venta son los que se encuentran en la base de datos de sistema SAP en el día de la Nota de Venta. Antes de realizar Orden de Compra o un pago cerciórese del precio vigente con su ejecutivo comercial, venta mesón de sucursal o al (+56) 2 25987000. 5.- Cosmoplas se reserva el derecho de aceptar una orden con precio no actualizado.

EXTRACTOR HELICOIDAL TUBULAR PORTÁTIL

MARCA: S&P
UNIDAD DE VENTA: UNITARIO

CÓDIGO	REF.	MODELO	DESCRIPCIÓN	PRECIO
(*)14570400	218110	PBB/4-315/34	TUBULAR PORTÁTIL, 220V	$752.089
(*)14570401	218111	PBB/4-400/34	TUBULAR PORTÁTIL, 220V	$1.074.351
(*)14570402	218112	PBB/4-630/32	TUBULAR PORTÁTIL, 220V	$1.897.008
(*)14571335	219333	PBB/4-560/32	TUBULAR PORTÁTIL, 220V	$1.470.465
(*)14571336	219334	PBB/4-630/32	TUBULAR PORTÁTIL, 220V	$1.897.497
(*)14571337	219335	PBT/4-315/34	TUBULAR PORTÁTIL, 380V	$767.250
(*)14571338	219336	PBT/4-400/34	TUBULAR PORTÁTIL, 380V	$1.086.035
(*)14571339	219337	PBT/4-450/32	TUBULAR PORTÁTIL, 380V	$1.225.179
(*)14571340	219338	PBT/4-560/32	TUBULAR PORTÁTIL, 380V	$1.406.029
(*)14570403	218113	PBT/4-630/32	TUBULAR PORTÁTIL, 380V	$1.984.595

(*) Producto a pedido, precio referencial.

CAJA CENTRÍFUGA DE VENTILACIÓN ACÚSTICA

MARCA: S&P
VOLTAJE: 220V
UNIDAD DE VENTA: UNITARIO

CÓDIGO	REF.	MODELO	PRECIO
(*)14570043	217180	CAB-125	$371.894
(*)14570044	217182	CAB-160	$392.360
(*)14570045	217184	CAB-200	$455.670
(*)14570046	217186	CAB-250	$638.389
(*)14570050	217192	CAB-250 N	$669.694
(*)14571177	900848	CAB-315 RE	$989.421
(*)14571178	900849	CAB-355 RE	$1.133.880
(*)14571179	900850	CAB-400 RE	$1.80.006

(*) Producto a pedido, precio referencial.

EXTRACTOR CENTRÍFUGO DE MEDIA PRESIÓN

MARCA: S&P
UNIDAD DE VENTA: UNITARIO

CÓDIGO	REF.	MODELO	DESCRIPCIÓN	PRECIO
(*)14570193	217530	CSB-60-220V	SIMPLE ASPIRACIÓN	$458.103
(*)14570057	217230	CBB-60-220V	SIMPLE ASPIRACIÓN	$619.542
(*)14570058	217232	CBB-80-220V	SIMPLE ASPIRACIÓN	$713.213
(*)14570060	217234	CBB 100 N-220V	SIMPLE ASPIRACIÓN	$866.331
(*)14570598	218737	CBT - 040-380V	SIMPLE ASPIRACIÓN	$710.827
(*)14570195	217546	CST-60 -380V	SIMPLE ASPIRACIÓN	$438.252
(*)14571326	217738	CBT-60-380V	SIMPLE ASPIRACIÓN	$738.582
(*)14570600	218739	CBT - 080N-380V	SIMPLE ASPIRACIÓN	$713.012
(*)14570601	218740	CBT-100N	SIMPLE ASPIRACIÓN	$866.533
(*)14570145	217358	CBT - 130N-380V	SIMPLE ASPIRACIÓN	$1.355.551
(*)14570550	218601	CBT-125	SIMPLE ASPIRACIÓN	$2.487.873
(*)14570941	900277	CBT - 160-380V	SIMPLE ASPIRACIÓN	$3.270.534
(*)14570480	218328	CBT - 170N-380V	SIMPLE ASPIRACIÓN	$4.277.953

(*) Producto a pedido, precio referencial.

VENTILADOR CENTRÍFUGO EN LÍNEA DE BAJO PERFIL

MARCA: S&P
UNIDAD DE VENTA: UNITARIO

CÓDIGO	REF.	MODELO	DESCRIPCIÓN	PRECIO
(*)14570010	217010	ILB/4-200-220V	LÍNEA DE BAJO PERFIL	$602.577
(*)14570011	217011	ILB/4-225-220V	LÍNEA DE BAJO PERFIL	$604.917
(*)14570012	217012	ILB/4-250-220V	LÍNEA DE BAJO PERFIL	$780.598
(*)14570013	217013	ILB/6-225-220V	LÍNEA DE BAJO PERFIL	$712.069
(*)14570014	217014	ILB/6-250-220V	LÍNEA DE BAJO PERFIL	$836.418
(*)14570015	217015	ILB/6-285-220V	LÍNEA DE BAJO PERFIL	$857.938
(*)14570559	218621	ILB/6-315-220V	LÍNEA DE BAJO PERFIL	$1.315.896
(*)14570016	217016	ILB/6-355-220V	LÍNEA DE BAJO PERFIL	$1.294.205
(*)14570019	217020	ILT/4-200-380V	LÍNEA DE BAJO PERFIL	$538.087
(*)14570020	217021	ILT/4-225-380V	LÍNEA DE BAJO PERFIL	$599.135
(*)14570021	217022	ILT/4-250-380V	LÍNEA DE BAJO PERFIL	$774.243
(*)14570022	217023	ILT/4-285-380V	LÍNEA DE BAJO PERFIL	$855.985
(*)14570023	217024	ILT/4-315-380V	LÍNEA DE BAJO PERFIL	$1.119.671
(*)14571281	901082	ILT/4-355-380V	LÍNEA DE BAJO PERFIL	$1.063.964
(*)14571341	219339	ILT/4-400-380V	LÍNEA DE BAJO PERFIL	$1.575.216
(*)14571342	219340	ILT/4-450-380V	LÍNEA DE BAJO PERFIL	$1.829.432
(*)14570018	217019	ILT/6-225-380V	LÍNEA DE BAJO PERFIL	$593.255
(*)14571325	900671	ILT/6-250-380V	LÍNEA DE BAJO PERFIL	$692.264
(*)14570024	217025	ILT/6-285-380V	LÍNEA DE BAJO PERFIL	$823.087
(*)14570025	217026	ILT/6-315-380V	LÍNEA DE BAJO PERFIL	$1.174.137
(*)14570026	217027	ILT/6-355-380V	LÍNEA DE BAJO PERFIL	$1.268.039
(*)14570027	217028	ILT/6-400-380V	LÍNEA DE BAJO PERFIL	$1.852.791
(*)14570028	217029	ILT/6-450-380V	LÍNEA DE BAJO PERFIL	$2.132.747

(*) Producto a pedido, precio referencial.

CAJA CENTRÍFUGA DE VENTILACIÓN

MARCA: S&P
UNIDAD DE VENTA: UNITARIO

CÓDIGO	REF.	MODELO	PRECIO
(*)14570248	217640	CVB/4-180/180 1/5 CV, 147W-220V	$684.549
(*)14570249	217641	CVB/4-240/240 1/2 CV, 370W-220V	$765.115
(*)14570250	217642	CVB/4-270/200 1/2 CV, 370W-220V	$815.586
(*)14570251	217643	CVB/4-270/270 3/4 CV, 550W-220V	$916.042
(*)14570252	217644	CVB-180/180 1/10 CV, 74W-220V	$626.997
(*)14570253	217645	CVB-240/180 1/6 CV, 118W-220V	$661.523
(*)14570254	217646	CVB-240/180 1/3 CV, 250W-220V	$670.168
(*)14570255	217647	CVB-240/240 1/6 CV, 118W-220V	$677.588
(*)14570256	217648	CVB-240/240 1/3 CV, 250W-220V	$712.810
(*)14570257	217649	CVB-270/200 1/3 CV, 250W-220V	$712.810
(*)14570258	217650	CVB-270/200 1/2 CV, 370W-220V	$815.586
(*)14570259	217651	CVB-270/270 1/2 CV, 370W-220V	$815.586
(*)14570261	217653	CVB-320/240 3/4 CV, 550W-220V	$974.576
(*)14570264	217670	CVT-320/240 1,5 CV, 1,1 KW-380V	$987.694

(*) Producto a pedido, precio referencial.

Términos y Condiciones de Ventas: 1.- (*Código) Producto a pedido, precio referencial. 2.- Valores publicados no incluyen IVA. 3.- Aunque nuestra política de precios es muy competitiva algunos de nuestros precios aquí reflejados pueden cambiar a partir del décimo día del mes, debido a condiciones del mercado. 4.- Los precios válidos de venta son los que se encuentran en la base de datos de sistema SAP en el día de la Nota de Venta. Antes de realizar Orden de Compra o un pago cerciórese del precio vigente con su ejecutivo comercial, venta mesón de sucursal o al (+56) 2 25987000. 5.- Cosmoplas se reserva el derecho de aceptar una orden con precio no actualizado.

EXTRACTOR CENTRÍFUGO DE SIMPLE ASPIRACIÓN

MARCA: S&P
UNIDAD DE VENTA: UNITARIO

CÓDIGO	REF.	MODELO	DESCRIPCIÓN	PRECIO
(*)14570146	217360	CMB/2-120/50 1/8 CV-220V	SIMPLE ASPIRACIÓN	$339.815
(*)14570147	217362	CMB/2-140/50 ,25 KW-220V	SIMPLE ASPIRACIÓN	$514.052
(*)14570148	217364	CMB/4-180/75 1/4 CV,184W-220V	SIMPLE ASPIRACIÓN	$416.213
(*)14570162	217390	CMT/2-120/50 1/8 CV, 0,09KW LG-380V	SIMPLE ASPIRACIÓN	$309.247
(*)14570163	217391	CMT/2-140/50 1/3 CV, 0,25KW LG-380V	SIMPLE ASPIRACIÓN	$413.143
(*)14570164	217392	CMT/2-160/60 1/2 CV, 37 KW LG-380V	SIMPLE ASPIRACIÓN	$477.136
(*)14570165	217393	CMT/2-180/75 1 CV, 0,75KW LG-380V	SIMPLE ASPIRACIÓN	$685.001
(*)14570166	217394	CMT/2-200/60 1/2 CV, 0,37KW LG-380V	SIMPLE ASPIRACIÓN	$540.196
(*)14570167	217395	CMT/2-200/80 1,5 CV, 1,1 KW LG-380V	SIMPLE ASPIRACIÓN	$729.382
(*)14570168	217396	CMT/2-225/90 1,5 CV , 1,1 KW LG-380V	SIMPLE ASPIRACIÓN	$872.290
(*)14570169	217397	CMT/2-225/90 2 CV , 1,5 KW LG-380V	SIMPLE ASPIRACIÓN	$1.026.583
(*)14570170	217398	CMT/2-225/90 3 CV , 2,2 KW LG-380V	SIMPLE ASPIRACIÓN	$1.026.583
(*)14570171	217399	CMT/2-280/115 5.5 CV, 4 KW LG-380V	SIMPLE ASPIRACIÓN	$1.443.728
(*)14570172	217400	CMT/4-120/50 1/8 CV, 0,01 KW LG-380V	SIMPLE ASPIRACIÓN	$278.162
(*)14570173	217401	CMT/4-225/90 3/4 CV, 0,55 KW LG-380V	SIMPLE ASPIRACIÓN	$733.027
(*)14570174	217402	CMT/4-250/100 1,5 CV, 1,1 KW LG-380V	SIMPLE ASPIRACIÓN	$1.142.246
(*)14570175	217403	CMT/4-280/115 3 CV , 2,2 KW LG-380V	SIMPLE ASPIRACIÓN	$1.181.558
(*)14570176	217404	CMT/4-315/130 3 CV, 2,2 KW LG-380V	SIMPLE ASPIRACIÓN	$1.261.497
(*)14570177	217405	CMT/4-315/130 4 CV, 3 KW LG-380V	SIMPLE ASPIRACIÓN	$1.373.727
(*)14570178	217406	CMT/4-355/145 4 CV., 3 KW LG-380V	SIMPLE ASPIRACIÓN	$1.493.508
(*)14570179	217407	CMT/4-355/145 5.5 CV., 4 KW LG-380V	SIMPLE ASPIRACIÓN	$1.656.242
(*)14570180	217408	CMT/4-355/145 7.5 CV., 5,5 KW LG-380V	SIMPLE ASPIRACIÓN	$1.937.742
(*)14570181	217409	CMT/4-400/165 5,5 CV, 4 KW LG-380V	SIMPLE ASPIRACIÓN	$2.145.081
(*)14570182	217410	CMT/4-400/165 7,5 CV, 5,5 KW LG-380V	SIMPLE ASPIRACIÓN	$2.174.734
(*)14570183	217411	CMT/4-400/165 10 CV, 7,5 KW LG-380V	SIMPLE ASPIRACIÓN	$2.518.937
(*)14570184	217412	CMT/4-450/185 7.5 CV., 5,5 KW LG-380V	SIMPLE ASPIRACIÓN	$2.332.821
(*)14570185	217413	CMT/4-450/185 10 CV., 7,5 KW LG-380V	SIMPLE ASPIRACIÓN	$2.677.047
(*)14570188	217420	CMT/6-315/130-1,1KW-380V	SIMPLE ASPIRACIÓN	$1.371.510
(*)14570189	217422	CMT/6-450/185 3 CV, 2,2KW-380V	SIMPLE ASPIRACIÓN	$2.012.960

(*) Producto a pedido, precio referencial.

EXTRACTOR CENTRÍFUGO DE MATERIAL PLÁSTICO

MARCA: S&P
UNIDAD DE VENTA: UNITARIO

CÓDIGO	REF.	MODELO	DESCRIPCIÓN	PRECIO
(*)14570150	217370	CMPB/2-140 (PP) -220V	SIMPLE ASPIRACIÓN ANTICORROSIVO	$1.019.749
(*)14570151	217372	CMPB/2-160 (PP)-220V	SIMPLE ASPIRACIÓN ANTICORROSIVO	$1.132.367
(*)14571343	219341	CMPB/2-200-220V	SIMPLE ASPIRACIÓN ANTICORROSIVO	$1.942.038
(*)14570152	217374	CMPB/4-160 (PP)-220V	SIMPLE ASPIRACIÓN ANTICORROSIVO	$1.056.152
(*)14570153	217376	CMPB/4-200 (PP)-220V	SIMPLE ASPIRACIÓN ANTICORROSIVO	$1.495.423
(*)14570154	217380	CMPT/2/140 (PP)-380V	SIMPLE ASPIRACIÓN ANTICORROSIVO	$971.182
(*)14570155	217381	CMPT/2/160 (PP)-380V	SIMPLE ASPIRACIÓN ANTICORROSIVO	$1.196.768
(*)14570156	217382	CMPT/2/200 (PP)-3800V	SIMPLE ASPIRACIÓN ANTICORROSIVO	$1.810.935
(*)14570157	217383	CMPT/4/160 (PP)-380V	SIMPLE ASPIRACIÓN ANTICORROSIVO	$982.482
(*)14570158	217384	CMPT/4/200 (PP)-380V	SIMPLE ASPIRACIÓN ANTICORROSIVO	$1.565.057
(*)14570159	217385	CMPT/4/250 (PP)-380V	SIMPLE ASPIRACIÓN ANTICORROSIVO	$2.509.045
(*)14570160	217386	CMPT/4/315 (PP)-380V	SIMPLE ASPIRACIÓN ANTICORROSIVO	$5.606.884
(*)14570161	217387	CMPT/4/355 (PP)-380V	SIMPLE ASPIRACIÓN ANTICORROSIVO	$7.050.031

(*) Producto a pedido, precio referencial.

EXTRACTOR CENTRÍFUGO DE BAJA PRESIÓN CBM PEQUEÑO

MARCA: S&P
VOLTAJE: 220V
UNIDAD DE VENTA: UNITARIO

CÓDIGO	REF.	MODELO	DESCRIPCIÓN	PRECIO
(*)14570062	217240	CBM/2-133/046-90W	SIMPLE ASPIRACIÓN	$129.802
(*)14570063	217242	CBM/2-133/062-100W	SIMPLE ASPIRACIÓN	$118.396
(*)14570064	217244	CBM/2-140/059-100W	SIMPLE ASPIRACIÓN	$174.362
(*)14570065	217246	CBM/2-140/059-155W	SIMPLE ASPIRACIÓN	$141.603
(*)14570066	217248	CBM/2-160/062-260W	SIMPLE ASPIRACIÓN	$227.921
(*)14570070	217252	CBM/4-180/075-115W	SIMPLE ASPIRACIÓN	$188.530
(*)14570072	217254	CBM/4-180/092-160W	SIMPLE ASPIRACIÓN	$274.160
(*)14570073	217256	CBM/2-133/190-185W	SIMPLE ASPIRACIÓN	$184.204
(*)14570074	217258	CBM/2-146/180-220W	SIMPLE ASPIRACIÓN	$173.505
(*)14570075	217260	CBM/4-133/190-70W	SIMPLE ASPIRACIÓN	$171.719
(*)14570076	217262	CBM/4-160/150-125W	SIMPLE ASPIRACIÓN	$189.223
(*)14570078	217264	CBM/4-180/184-150W	SIMPLE ASPIRACIÓN	$232.207
(*)14570080	217266	CBM/6-180/184-95W	SIMPLE ASPIRACIÓN	$193.354

(*) Producto a pedido, precio referencial.

Términos y Condiciones de Ventas: 1.- (*Código) Producto a pedido, precio referencial. 2.- Valores publicados no incluyen IVA. 3.- Aunque nuestra política de precios es muy competitiva algunos de nuestros precios aquí reflejados pueden cambiar a partir del décimo día del mes, debido a condiciones del mercado. 4.- Los precios válidos de venta son los que se encuentran en la base de datos de sistema SAP en el día de la Nota de Venta. Antes de realizar Orden de Compra o un pago cerciórese del precio vigente con su ejecutivo comercial, venta mesón de sucursal o al (+56) 2 25987000. 5.- Cosmoplas se reserva el derecho de aceptar una orden con precio no actualizado.

EXTRACTOR CENTRÍFUGO DE BAJA PRESIÓN CBM GRANDE

MARCA: S&P
UNIDAD DE VENTA: UNITARIO
SIN CAJA METÁLICA

CÓDIGO	REF.	MODELO	DESCRIPCIÓN	PRECIO
(*)14570081	217270	CBM-07/07 0072 6P C VR - 220V	DOBLE ASPIRACIÓN	$260.733
(*)14570082	217271	CBM-09/07 0122 6P C VR - 220V	DOBLE ASPIRACIÓN	$291.734
(*)14570083	217272	CBM-09/07 0245 6P C - 220V	DOBLE ASPIRACIÓN	$291.698
(*)14570084	217273	CBM-09/09 0122 6P C VR -220V	DOBLE ASPIRACIÓN	$320.040
(*)14570085	217274	CBM-9/9 245 6P C VR (230V50)F	DOBLE ASPIRACIÓN	$320.040
(*)14570089	217280	CBM-10/08 0245 6P C VR - 220V	DOBLE ASPIRACIÓN	$388.357
(*)14570091	217282	CBM-10/08 0373 6P C - 220V	DOBLE ASPIRACIÓN	$388.357
(*)14570093	217284	CBM-10/10 0245 6P C VR - 220V	DOBLE ASPIRACIÓN	$454.382
(*)14570095	217286	CBM-10/10 0373 6P C VR - 220V	DOBLE ASPIRACIÓN	$396.929
(*)14570099	217292	CBM-12/09 1100 6PTC 2/4V - 380V	DOBLE ASPIRACIÓN	$690.108
(*)14570101	217294	CBM-12/12 0550 6P C VR - 220V	DOBLE ASPIRACIÓN	$545.232
(*)14570102	217296	CBM-12/12 1100 6PTC - 380V	DOBLE ASPIRACIÓN	$544.499
(*)14570103	217298	CBM-15/15 2200 6PTKC - 380V	DOBLE ASPIRACIÓN	$1.096.914
(*)14570104	217300	CBM-07/07 0147 4P C VR - 220V	DOBLE ASPIRACIÓN	$292.615
(*)14570105	217302	CBM-09/09 0373 4P C VR - 220V	DOBLE ASPIRACIÓN	$417.077
(*)14570107	217304	CBM-10/8 373 4P C (230V50)F	DOBLE ASPIRACIÓN	$383.752
(*)14570109	217306	CBM-10/10 0550 4P C - 220V	DOBLE ASPIRACIÓN	$396.929

(*) Producto a pedido, precio referencial.

EXTRACTOR CENTRÍFUGO DE BAJA PRESIÓN CBM GRANDE + CAJA

MARCA: S&P
UNIDAD DE VENTA: UNITARIO

CÓDIGO	REF.	MODELO	DESCRIPCIÓN	PRECIO
(*)14570069	217251	CBM-7/7 72W 6P C VR KIT	DOBLE ASPIRACIÓN	$413.803
(*)14570644	218860	CBM-7/7 147W 4P C VR KIT	DOBLE ASPIRACIÓN	$500.970
(*)14571030	900461	CBM-9/7 122W 6P C VR KIT	DOBLE ASPIRACIÓN	$522.834
(*)14570096	217289	CBM-9/7 245W 6P C KIT	DOBLE ASPIRACIÓN	$467.515
(*)14570667	218883	CBM-9/9 245 6P C VR KIT	DOBLE ASPIRACIÓN	$665.968
(*)14570760	219037	CBM-9/9 373 4P C VR KIT	DOBLE ASPIRACIÓN	$701.286
(*)14571327	219273	CBM-10/8 373 6PC KIT	DOBLE ASPIRACIÓN	COTIZAR
(*)14571328	219274	CBM-10/8 373 4PC VR KIT	DOBLE ASPIRACIÓN	COTIZAR
(*)14571329	900856	CBM-10/10 245W 6P C VR KIT	DOBLE ASPIRACIÓN	$663.214
(*)14570965	900359	CBM-10/10 373W 6P C VR KIT	DOBLE ASPIRACIÓN	$683.638
(*)14571259	901052	CBM-10/10 550 4P C KIT	DOBLE ASPIRACIÓN	$626.717
(*)14571186	900870	CBM-12/9 1100 6PTC KIT	DOBLE ASPIRACIÓN	$926.949
(*)14571251	901043	CBM-12/12 550 4P C KIT	DOBLE ASPIRACIÓN	$910.074
(*)14600174	219017	CBM-12/12 1100 6PTC KIT	DOBLE ASPIRACIÓN	$904.412
(*)14570041	217148	CBM-15/15 2200 6PTC K KIT	DOBLE ASPIRACIÓN	$1.761.998

(*) Producto a pedido, precio referencial.

EXTRACTOR CENTRÍFUGO DE BAJA PRESIÓN SIN MOTOR DE DOBLE OÍDO

MARCA: S&P
UNIDAD DE VENTA: UNITARIO

CÓDIGO	REF.	MODELO	DESCRIPCIÓN	PRECIO
(*)14570112	217310	CBP 180/180 - 7/7	DOBLE ASPIRACIÓN	$212.620
(*)14570114	217312	CBP 240/240 - 9/9	DOBLE ASPIRACIÓN	$255.152
(*)14570116	217314	CBP 270/270 - 10/10	DOBLE ASPIRACIÓN	$268.806
(*)14570118	217316	CBP 320/320 - 12/12	DOBLE ASPIRACIÓN	$267.033
(*)14570119	217317	CBP 380/380 15/15	DOBLE ASPIRACIÓN	$281.500
(*)14570120	217318	CBP 460/460 18/18	DOBLE ASPIRACIÓN	$408.747
(*)14570121	217319	CBP-RE 20/20	DOBLE ASPIRACIÓN	$966.953
(*)14570122	217320	CBP-RE 22/22	DOBLE ASPIRACIÓN	$1.056.319
(*)14570123	217321	CBP-RE 25/25	DOBLE ASPIRACIÓN	$1.265.897
(*)14570124	217322	CBP-RE 30/28	DOBLE ASPIRACIÓN	$1.574.908

(*) Producto a pedido, precio referencial.

EXTRACTOR CENTRÍFUGO DE BAJA PRESIÓN SIN MOTOR DE SIMPLE OÍDO

MARCA: S&P
UNIDAD DE VENTA: UNITARIO

CÓDIGO	REF.	MODELO	DESCRIPCIÓN	PRECIO
(*)14570125	217333	CBS 9/4	SIMPLE ASPIRACIÓN	$235.781
(*)14570126	217334	CBS 10/6	SIMPLE ASPIRACIÓN	$247.044
(*)14570127	217335	CBS 12/6	SIMPLE ASPIRACIÓN	$269.904
(*)14570128	217336	CBS 15/8	SIMPLE ASPIRACIÓN	$341.965
(*)14570129	217337	CBS 18/8	SIMPLE ASPIRACIÓN	$404.902
(*)14570130	217338	CBS 20/10	SIMPLE ASPIRACIÓN	$819.883
(*)14570131	217339	CBS 22/11	SIMPLE ASPIRACIÓN	$988.458
(*)14570596	218735	CBS 25/13	SIMPLE ASPIRACIÓN	$1.041.126
(*)14570597	218736	CBS 30/14	SIMPLE ASPIRACIÓN	$1.269.147

(*) Producto a pedido, precio referencial.

CAJA DE VENTILACIÓN A TRANSMISIÓN SIN MOTOR

MARCA: S&P
UNIDAD DE VENTA: UNITARIO

CÓDIGO	REF.	MODELO	PRECIO
(*)14570266	217672	CVTT 07/07	$820.561
(*)14570267	217673	CVTT 09/09	$730.420
(*)14570268	217674	CVTT 10/10	$820.177
(*)14570269	217675	CVTT 12/12	$920.796
(*)14570270	217676	CVTT 15/15	$1.095.170
(*)14570271	217677	CVTT 18/18	$1.406.710
(*)14570272	217678	CVTT 20/20	$2.889.069
(*)14570273	217679	CVTT 22/22	$3.164.556
(*)14570274	217680	CVTT 25/25	$3.831.875
(*)14570275	217681	CVTT 30/28	$4.674.549

(*) Producto a pedido, precio referencial.

Términos y Condiciones de Ventas: 1.- (*Código) Producto a pedido, precio referencial. 2.- Valores publicados no incluyen IVA. 3.- Aunque nuestra política de precios es muy competitiva algunos de nuestros precios aquí reflejados pueden cambiar a partir del décimo día del mes, debido a condiciones del mercado. 4.- Los precios válidos de venta son los que se encuentran en la base de datos de sistema SAP en el día de la Nota de Venta. Antes de realizar Orden de Compra o un pago cerciórese del precio vigente con su ejecutivo comercial, venta mesón de sucursal o al (+56) 2 25987000. 5.- Cosmoplas se reserva el derecho de aceptar una orden con precio no actualizado.

VENTILADOR CENTRÍFUGOS SIN MOTOR

MARCA: S&P
OBSERVACIÓN: ALABES INCLINADOS HACIA ATRÁS
UNIDAD DE VENTA: UNITARIO

CÓDIGO	REF.	MODELO	DESCRIPCIÓN	PRECIO
(*)14570433	218174	CMI-250 SM	SIMPLE ASPIRACIÓN	$713.823
(*)14570434	218175	CMI-280 SM	SIMPLE ASPIRACIÓN	$787.036
(*)14570435	218176	CMI-315 SM	SIMPLE ASPIRACIÓN	$823.032
(*)14570436	218177	CMI-355 SM	SIMPLE ASPIRACIÓN	$886.788
(*)14570437	218178	CMI-400 SM	SIMPLE ASPIRACIÓN	$979.524
(*)14570438	218179	CMI-450 SM	SIMPLE ASPIRACIÓN	$1.262.369
(*)14570439	218180	CMI-500 SM	SIMPLE ASPIRACIÓN	$1.350.468
(*)14570440	218181	CMI-560 SM	SIMPLE ASPIRACIÓN	$1.570.716
(*)14570441	218182	CMI-630 SM	SIMPLE ASPIRACIÓN	$1.941.660
(*)14570442	218183	CMI-710 SM	SIMPLE ASPIRACIÓN	$2.315.502
(*)14570443	218184	CMI-800 SM	SIMPLE ASPIRACIÓN	$2.816.856
(*)14570444	218185	CMI-900 SM	SIMPLE ASPIRACIÓN	$3.750.012

(*) Producto a pedido, precio referencial.

CAJA CENTRÍFUGA DE VENTILACIÓN CON 2 ETAPAS DE FILTROS MERV-7 + METÁLICO LAVABLE

MARCA: S&P
OBSERVACIÓN: ALABES INCLINADOS HACIA ATRÁS
UNIDAD DE VENTA: UNITARIO

CÓDIGO	REF.	MODELO	PRECIO
(*)14600127	218287	CDAHF2-9/9	$756.000
(*)14600128	218288	CDAHF2-12/12	$1.086.120
(*)14600129	218289	CDAHF2-18/18	$1.766.520
(*)14570467	218291	CDAHF2-20/20	$2.996.532

(*) Producto a pedido, precio referencial.

EXTRACTOR CENTRÍFUGO INDIRECTO

ALABES INCLINADOS HACIA ATRÁS
MARCA: S&P
UNIDAD DE VENTA: UNITARIO

CÓDIGO	REF.	MODELO	PRECIO
(*)14600113	218269	CLT-12	$493.920
(*)14600122	218280	CLT-15	$614.880
(*)14600123	218281	CLT-18	$662.760
(*)14600124	218282	CLT-20	$703.080
(*)14600125	218283	CLT-22	$1.111.572
(*)14600126	218284	CLT-24	$1.202.040

(*) Producto a pedido, precio referencial.

EXTRACTOR CENTRÍFUGO DE COCINA PLÁSTICOS

MARCA: S&P
UNIDAD DE VENTA: UNITARIO

CÓDIGO	REF.	MODELO	PRECIO
(*)14570132	217340	CK - 25N -220V	$82.610
(*)14570134	217342	CK - 40 F 220V	$166.511
(*)14570137	217346	CK - 60 F -220V	$163.492

(*) Producto a pedido, precio referencial.

VENTILADOR DE TEJADO DE ACCIONAMIENTO INDIRECTO CON DESCARGA VERTICAL.

MARCA: S&P
OBSERVACIÓN: EXTRACCIÓN PARA CAMPANAS DE COCINA
UNIDAD DE VENTA: UNITARIO

CÓDIGO	REF.	MODELO	PRECIO
(*)14570445	218186	CRVT-10	$648.186
(*)14570446	218187	CRVT-12	$694.554
(*)14570447	218188	CRVT-15	$723.534
(*)14570448	218189	CRVT-18	$961.653
(*)14570449	218190	CRVT-20	$909.006
(*)14570450	218191	CRVT-22	$1.714.650
(*)14570451	218192	CRVT-24	$1.749.426
(*)14570452	218193	CRVT-26	$1.958.082
(*)14570453	218194	CRVT-28	$1.989.960
(*)14570454	218195	CRVT-30	$2.549.274
(*)14570455	218196	CRVT-33	$2.604.336
(*)14570456	218197	CRVT-36	$7.035.378
(*)14570457	218198	CRVT-42	$9.939.174
(*)14570458	218199	CRVT-48	$10.086.972

(*) Producto a pedido, precio referencial.

VENTILADOR CENTRÍFUGO DE TEJADO DE PARED

MARCA: S&P
OBSERVACIÓN: EXTRACCIÓN PARA CAMPANAS DE COCINA
UNIDAD DE VENTA: UNITARIO

CÓDIGO	REF.	MODELO	PRECIO
(*)14570460	218264	CRWT-12	$686.826
(*)14570461	218266	CRWT-15	$721.602
(*)14570462	218267	CRWT-18	$1.008.504
(*)14570463	218268	CRWT-20	$1.031.688

(*) Producto a pedido, precio referencial.

EXTRACTOR EÓLICO

MARCA: S&P
UNIDAD DE VENTA: UNITARIO

CÓDIGO	REF.	MODELO	PRECIO
(*)14570465	218285	ELC-17	$165.766
(*)14570466	218286	ELC-21	$286.902
(*)14570464	219133	ELC - 24	$223.214

(*) Producto a pedido, precio referencial.

EXTRACTOR CENTRÍFUGO DE COCINA METÁLICO

MARCA: S&P
VOLTAJE: 220V
UNIDAD DE VENTA: UNITARIO

CÓDIGO	REF.	MODELO	PRECIO
(*)14570133	217341	CK - 35N	$121.739
(*)14570136	217344	CK - 50	$135.948
(*)14570139	217349	CK - ECO 500	$60.636

(*) Producto a pedido, precio referencial.

Términos y Condiciones de Ventas: 1.- (*Código) Producto a pedido, precio referencial. 2.- Valores publicados no incluyen IVA. 3.- Aunque nuestra política de precios es muy competitiva algunos de nuestros precios aquí reflejados pueden cambiar a partir del décimo día del mes, debido a condiciones del mercado. 4.- Los precios válidos de venta son los que se encuentran en la base de datos de sistema SAP en el día de la Nota de Venta. Antes de realizar Orden de Compra o un pago cerciórese del precio vigente con su ejecutivo comercial, venta mesón de sucursal o al (+56) 2 25987000. 5.- Cosmoplas se reserva el derecho de aceptar una orden con precio no actualizado.

EXTRACTOR CENTRÍFUGO DE SIMPLE ASPIRACIÓN

MARCA: S&P
VOLTAJE: 220V
UNIDAD DE VENTA: UNITARIO

CÓDIGO	REF.	MODELO	DESCRIPCIÓN	PRECIO
(*)14570140	217350	CKB - 0600	SIMPLE ASPIRACIÓN	$262.452
(*)14570141	217352	CKB - 0800-N	SIMPLE ASPIRACIÓN	$423.916
(*)14570142	217354	CKB - 1200	SIMPLE ASPIRACIÓN	$420.967
14570561	218624	CKB-1500 N	SIMPLE ASPIRACIÓN	$561.298
(*)14570144	217356	CKB - 2000	SIMPLE ASPIRACIÓN	$533.378

(*) Producto a pedido, precio referencial.

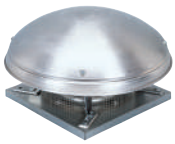

EXTRACTOR CENTRÍFUGO DE TEJADO

DESCARGA HORIZONTAL
MARCA: S&P
UNIDAD DE VENTA: UNITARIO

CÓDIGO	REF.	MODELO	DESCRIPCIÓN	PRECIO
(*)14570196	217560	CTHB/4-140-220V	VENTILADOR CENTRÍFUGO DE TEJADO (ALTA TEMPERATURA)	$657.331
(*)14570197	217561	CTHB/4-180-220V	VENTILADOR CENTRÍFUGO DE TEJADO (ALTA TEMPERATURA)	$747.372
(*)14570198	217562	CTHB/4-200-220V	VENTILADOR CENTRÍFUGO DE TEJADO (ALTA TEMPERATURA)	$1.047.096
(*)14570199	217563	CTHB/4-225-220V	VENTILADOR CENTRÍFUGO DE TEJADO (ALTA TEMPERATURA)	$1.054.743
(*)14570200	217564	CTHB/4-250-220V	VENTILADOR CENTRÍFUGO DE TEJADO (ALTA TEMPERATURA)	$1.209.297
(*)14570201	217565	CTHB/4-315-220V	VENTILADOR CENTRÍFUGO DE TEJADO (ALTA TEMPERATURA)	$1.350.227
(*)14570202	217566	CTHB/4-400-220V	VENTILADOR CENTRÍFUGO DE TEJADO (ALTA TEMPERATURA)	$1.605.938
(*)14570203	217570	CTHB/6-200-220V	VENTILADOR CENTRÍFUGO DE TEJADO (ALTA TEMPERATURA)	$817.273
(*)14570204	217571	CTHB/6-225-220V	VENTILADOR CENTRÍFUGO DE TEJADO (ALTA TEMPERATURA)	$947.299
(*)14570205	217572	CTHB/6-250-220V	VENTILADOR CENTRÍFUGO DE TEJADO (ALTA TEMPERATURA)	$1.080.991
(*)14570206	217573	CTHB/6-315-220V	VENTILADOR CENTRÍFUGO DE TEJADO (ALTA TEMPERATURA)	$1.328.053
(*)14571330	219275	CTHT/4-140-220V	VENTILADOR CENTRÍFUGO DE TEJADO (ALTA TEMPERATURA)	COTIZAR
(*)14571331	219276	CTHT/4-180-220V	VENTILADOR CENTRÍFUGO DE TEJADO (ALTA TEMPERATURA)	COTIZAR
(*)14570209	217581	CTHT/4-200-380V	VENTILADOR CENTRÍFUGO DE TEJADO (ALTA TEMPERATURA)	$730.347
(*)14570210	217582	CTHT/4-250-380V	VENTILADOR CENTRÍFUGO DE TEJADO (ALTA TEMPERATURA)	$1.025.677
(*)14570211	217583	CTHT/4-315-380V	VENTILADOR CENTRÍFUGO DE TEJADO (ALTA TEMPERATURA)	$1.144.186
(*)14570212	217584	CTHT/4-400-380V	VENTILADOR CENTRÍFUGO DE TEJADO (ALTA TEMPERATURA)	$1.495.614
(*)14570213	217585	CTHT/4-450-380V	VENTILADOR CENTRÍFUGO DE TEJADO (ALTA TEMPERATURA)	$2.070.727
(*)14570214	217590	CTHT/6-225-380V	VENTILADOR CENTRÍFUGO DE TEJADO (ALTA TEMPERATURA)	$884.132
(*)14570215	217591	CTHT/6-250-380V	VENTILADOR CENTRÍFUGO DE TEJADO (ALTA TEMPERATURA)	$965.864
(*)14570216	217592	CTHT/6-315-380V	VENTILADOR CENTRÍFUGO DE TEJADO (ALTA TEMPERATURA)	$1.207.321
(*)14570217	217593	CTHT/6-400-380V	VENTILADOR CENTRÍFUGO DE TEJADO (ALTA TEMPERATURA)	$1.506.797
(*)14570218	217594	CTHT/6-450-380V	VENTILADOR CENTRÍFUGO DE TEJADO (ALTA TEMPERATURA)	$1.779.436
(*)14570219	217595	CTHT/6-500-380V	VENTILADOR CENTRÍFUGO DE TEJADO (ALTA TEMPERATURA)	$2.665.051
(*)14570220	217596	CTHT/6-560-380V	VENTILADOR CENTRÍFUGO DE TEJADO (ALTA TEMPERATURA)	$3.089.300
(*)14570221	217597	CTHT/6-630-380V	VENTILADOR CENTRÍFUGO DE TEJADO (ALTA TEMPERATURA)	$3.771.512
(*)14570222	217598	CTHT/6-710-380V	VENTILADOR CENTRÍFUGO DE TEJADO (ALTA TEMPERATURA)	$4.360.118

(*) Producto a pedido, precio referencial.

EXTRACTOR HELICOCENTRÍFUGO DE TEJADO

MARCA: S&P
VOLTAJE: 220V
UNIDAD DE VENTA: UNITARIO

CÓDIGO	REF.	MODELO	DESCRIPCIÓN	PRECIO
(*)14570530	218530	TH 0500/150	VENTILADOR HELICOCENTRÍFUGO DE TEJADO	$264.161
(*)14570531	218531	TH 0500/160	VENTILADOR HELICOCENTRÍFUGO DE TEJADO	$344.302
(*)14570532	218532	TH 0800	VENTILADOR HELICOCENTRÍFUGO DE TEJADO	$462.873
(*)14570533	218533	TH 0800N	VENTILADOR HELICOCENTRÍFUGO DE TEJADO	$405.102
(*)14570534	218534	TH 1300	VENTILADOR HELICOCENTRÍFUGO DE TEJADO	$667.975
(*)14570535	218535	TH 2000	VENTILADOR HELICOCENTRÍFUGO DE TEJADO	$932.168

(*) Producto a pedido, precio referencial.

EXTRACTOR HELICOCENTRÍFUGO DE TEJADO DESCARGA VERTICAL

MARCA: S&P
UNIDAD DE VENTA: UNITARIO

CÓDIGO	REF.	MODELO	DESCRIPCIÓN	PRECIO
(*)14570223	217610	CTVB/4-140-220V	VENTILADOR CENTRÍFUGO DE TEJADO (ALTA TEMPERATURA)	$716.938
(*)14570224	217611	CTVB/4-180-220V	VENTILADOR CENTRÍFUGO DE TEJADO (ALTA TEMPERATURA)	$806.205
(*)14570225	217612	CTVB/4-200-220V	VENTILADOR CENTRÍFUGO DE TEJADO (ALTA TEMPERATURA)	$972.545
(*)14570226	217613	CTVB/4-225-220V	VENTILADOR CENTRÍFUGO DE TEJADO (ALTA TEMPERATURA)	$1.100.786
(*)14570227	217614	CTVB/4-250-220V	VENTILADOR CENTRÍFUGO DE TEJADO (ALTA TEMPERATURA)	$1.303.519
(*)14570228	217615	CTVB/4-315-220V	VENTILADOR CENTRÍFUGO DE TEJADO (ALTA TEMPERATURA)	$1.488.425
(*)14570229	217616	CTVB/4-400-220V	VENTILADOR CENTRÍFUGO DE TEJADO (ALTA TEMPERATURA)	$1.782.447
(*)14570231	217618	CTVB/6-225-220V	VENTILADOR CENTRÍFUGO DE TEJADO (ALTA TEMPERATURA)	$1.040.920
(*)14570232	217619	CTVT/4-225-380V	VENTILADOR CENTRÍFUGO DE TEJADO (ALTA TEMPERATURA)	$1.094.410
(*)14570233	217620	CTVT/4-250-380V	VENTILADOR CENTRÍFUGO DE TEJADO (ALTA TEMPERATURA)	$1.197.308
(*)14570234	217621	CTVT/4-315-380V	VENTILADOR CENTRÍFUGO DE TEJADO (ALTA TEMPERATURA)	$1.522.050
(*)14570235	217622	CTVT/4-400-380V	VENTILADOR CENTRÍFUGO DE TEJADO (ALTA TEMPERATURA)	$1.652.065
(*)14570236	217623	CTVT/4-450-380V	VENTILADOR CENTRÍFUGO DE TEJADO (ALTA TEMPERATURA)	$2.603.332
(*)14570237	217624	CTVT/6-250-380V	VENTILADOR CENTRÍFUGO DE TEJADO (ALTA TEMPERATURA)	$1.103.294
(*)14570238	217625	CTVT/6-315-380V	VENTILADOR CENTRÍFUGO DE TEJADO (ALTA TEMPERATURA)	$1.260.046
(*)14570239	217626	CTVT/6-400-380V	VENTILADOR CENTRÍFUGO DE TEJADO (ALTA TEMPERATURA)	$1.484.522
(*)14570240	217627	CTVT/6-450-380V	VENTILADOR CENTRÍFUGO DE TEJADO (ALTA TEMPERATURA)	$2.611.997
(*)14570241	217628	CTVT/6-500-380V	VENTILADOR CENTRÍFUGO DE TEJADO (ALTA TEMPERATURA)	$3.378.499
(*)14570242	217629	CTVT/6-560-380V	VENTILADOR CENTRÍFUGO DE TEJADO (ALTA TEMPERATURA)	$3.231.952
(*)14570243	217630	CTVT/6-630-380V	VENTILADOR CENTRÍFUGO DE TEJADO (ALTA TEMPERATURA)	$3.699.930

(*) Producto a pedido, precio referencial.

Términos y Condiciones de Ventas: 1.- (*Código) Producto a pedido, precio referencial. 2.- Valores publicados no incluyen IVA. 3.- Aunque nuestra política de precios es muy competitiva algunos de nuestros precios aquí reflejados pueden cambiar a partir del décimo día del mes, debido a condiciones del mercado. 4.- Los precios válidos de venta son los que se encuentran en la base de datos de sistema SAP en el día de la Nota de Venta. Antes de realizar Orden de Compra o un pago cerciórese del precio vigente con su ejecutivo comercial, venta mesón de sucursal o al (+56) 2 25987000. 5.- Cosmoplas se reserva el derecho de aceptar una orden con precio no actualizado.

EXTRACTOR HELICOIDAL DE TEJADO

DESCARGA HORIZONTAL
MARCA: S&P
UNIDAD DE VENTA: UNITARIO

CÓDIGO	REF.	MODELO	DESCRIPCIÓN	PRECIO
(*)14570343	217900	HCTB/4 - 315-B-220V	VENTILADOR HELICOIDAL DE TEJADO	$638.621
(*)14570344	217901	HCTB/4 - 355-B-220V	VENTILADOR HELICOIDAL DE TEJADO	$740.623
(*)14570345	217902	HCTB/4 - 400-B-220V	VENTILADOR HELICOIDAL DE TEJADO	$749.299
(*)14570346	217903	HCTB/4 - 450-B-220V	VENTILADOR HELICOIDAL DE TEJADO	$904.936
(*)14570347	217904	HCTB/4 - 500-B-220V	VENTILADOR HELICOIDAL DE TEJADO	$817.765
(*)14570348	217905	HCTB/4 - 560-B-220V	VENTILADOR HELICOIDAL DE TEJADO	$1.217.888
(*)14570349	217906	HCTB/4 - 630-B-220V	VENTILADOR HELICOIDAL DE TEJADO	$1.381.469
(*)14570350	217907	HCTT/4 - 315-B-380V	VENTILADOR HELICOIDAL DE TEJADO	$648.216
(*)14570351	217908	HCTT/4 - 355-B-380V	VENTILADOR HELICOIDAL DE TEJADO	$640.565
(*)14570352	217909	HCTT/4 - 400-B-380V	VENTILADOR HELICOIDAL DE TEJADO	$725.371
(*)14570353	217910	HCTT/4 - 450-B-380V	VENTILADOR HELICOIDAL DE TEJADO	$973.642
(*)14570354	217911	HCTT/4 - 500-B-380V	VENTILADOR HELICOIDAL DE TEJADO	$801.977
(*)14570355	217912	HCTT/4 - 560-B-380V	VENTILADOR HELICOIDAL DE TEJADO	$1.193.508
(*)14570356	217913	HCTT/4 - 630-B-380V	VENTILADOR HELICOIDAL DE TEJADO	$1.234.646
(*)14570357	217914	HCTT/4 - 710-B-380V	VENTILADOR HELICOIDAL DE TEJADO	$1.557.167
(*)14570358	217915	HCTT/4 - 800-HB 3KW-380V	VENTILADOR HELICOIDAL DE TEJADO	$1.937.181
(*)14570359	217916	HCTT/4 - 900-HB 4 KW-380V	VENTILADOR HELICOIDAL DE TEJADO	$3.175.485
(*)14570360	217917	HCTT/4 - 1000-HB 5,5 KW-380V	VENTILADOR HELICOIDAL DE TEJADO	$3.595.838
(*)14570935	900271	HCTT/6-450-B-380V	VENTILADOR HELICOIDAL DE TEJADO	$862.390
(*)14571332	217893	HCTT/6-500-B-380V	VENTILADOR HELICOIDAL DE TEJADO	$698.921
(*)14570361	217918	HCTT/6 - 560-B-380V	VENTILADOR HELICOIDAL DE TEJADO	$1.120.668
(*)14571333	217892	HCTT/6-630-B-380V	VENTILADOR HELICOIDAL DE TEJADO	$1.045.155
(*)14570362	217919	HCTT/6 - 710-B-380V	VENTILADOR HELICOIDAL DE TEJADO	$1.557.167
(*)14571334	217894	HCTT/6-800-B-380V	VENTILADOR HELICOIDAL DE TEJADO	$1.870.424

(*) Producto a pedido, precio referencial.

EXTRACTOR CENTRÍFUGO DE TEJADO

DESCARGA VERTICAL
MARCA: S&P
UNIDAD DE VENTA: UNITARIO

CÓDIGO	REF.	MODELO	DESCRIPCIÓN	PRECIO
(*)14571354	219347	CRVB/4-225 N	VENTILADOR CENTRÍFUGO DE TEJADO, DESCARGA VERTICAL	$589.339
(*)14571355	219348	CRVB/4-250 N	VENTILADOR CENTRÍFUGO DE TEJADO, DESCARGA VERTICAL	$658.205
(*)14571356	219349	CRVB/4-280 N	VENTILADOR CENTRÍFUGO DE TEJADO, DESCARGA VERTICAL	$815.190
(*)14570837	219136	CRVB/4-315 N	VENTILADOR CENTRÍFUGO DE TEJADO, DESCARGA VERTICAL	$1.083.360
(*)14571357	219350	CRVB/4-355 N	VENTILADOR CENTRÍFUGO DE TEJADO, DESCARGA VERTICAL	$997.326
(*)14571358	219351	CRVB/4-400 N	VENTILADOR CENTRÍFUGO DE TEJADO, DESCARGA VERTICAL	$1.078.462
(*)14571359	219352	CRVB/4-450 N	VENTILADOR CENTRÍFUGO DE TEJADO, DESCARGA VERTICAL	$1.242.069
(*)14571360	219353	CRVT/4-315 N	VENTILADOR CENTRÍFUGO DE TEJADO, DESCARGA VERTICAL	$858.777
(*)14571361	219354	CRVT/4-355 N	VENTILADOR CENTRÍFUGO DE TEJADO, DESCARGA VERTICAL	$925.842
(*)14571362	219355	CRVT/4-400 N	VENTILADOR CENTRÍFUGO DE TEJADO, DESCARGA VERTICAL	$1.175.732
(*)14571363	219356	CRVT/4-450 N	VENTILADOR CENTRÍFUGO DE TEJADO, DESCARGA VERTICAL	$1.113.263

(*) Producto a pedido, precio referencial.

EXTRACTOR CENTRÍFUGO DE TEJADO

DESCARGA HORIZONTAL
MARCA: S&P
UNIDAD DE VENTA: UNITARIO

CÓDIGO	REF.	MODELO	DESCRIPCIÓN	PRECIO
(*)14571344	219357	CRHB/4-225 N	VENTILADOR CENTRÍFUGO DE TEJADO, DESCARGA HORIZONTAL	$513.863
(*)14571345	219358	CRHB/4-250 N	VENTILADOR CENTRÍFUGO DE TEJADO, DESCARGA HORIZONTAL	$578.230
(*)14571346	219359	CRHB/4-280 N	VENTILADOR CENTRÍFUGO DE TEJADO, DESCARGA HORIZONTAL	$751.382
(*)14571347	219360	CRHB/4-315 N	VENTILADOR CENTRÍFUGO DE TEJADO, DESCARGA HORIZONTAL	$780.188
(*)14571348	219361	CRHB/4-355 N	VENTILADOR CENTRÍFUGO DE TEJADO, DESCARGA HORIZONTAL	$888.291
(*)14571349	219362	CRHB/4-400 N	VENTILADOR CENTRÍFUGO DE TEJADO, DESCARGA HORIZONTAL	$963.632
(*)14571350	219363	CRHT/4-315 N	VENTILADOR CENTRÍFUGO DE TEJADO, DESCARGA HORIZONTAL	$736.468
(*)14571351	219364	CRHT/4-355 N	VENTILADOR CENTRÍFUGO DE TEJADO, DESCARGA HORIZONTAL	$831.030
(*)14571352	219365	CRHT/4-400 N	VENTILADOR CENTRÍFUGO DE TEJADO, DESCARGA HORIZONTAL	$1.041.709
(*)14571353	219366	CRHT/4-450 N	VENTILADOR CENTRÍFUGO DE TEJADO, DESCARGA HORIZONTAL	$1.071.363

(*) Producto a pedido, precio referencial.

AEROTERMO ELÉCTRICO MURAL

MARCA: S&P
UNIDAD DE VENTA: UNITARIO

CÓDIGO	REF.	MODELO	PRECIO
(*)14570281	217750	EC - 3N-220V	$404.714
(*)14570282	217752	EC - 5N-380V	$547.903
(*)14570283	217754	EC - 9N-380V	$610.823
(*)14570284	217756	EC - 12N-380V	$942.825
(*)14570285	217758	EC - 15N-380V	$950.934

(*) Producto a pedido, precio referencial.

TRANSFORMADOR DE 220V A 12 V

PARA EXTRACTORES DE BAÑO
MARCA: S&P
UNIDAD DE VENTA: UNITARIO

CÓDIGO	REF.	MODELO	PRECIO
(*)14600026	217550	CT-12/14 12 VOLT	$60.840
(*)14570470	218309	CT-12/14R 12 VOLT	$75.692

(*) Producto a pedido, precio referencial.

Términos y Condiciones de Ventas: 1.- (*Código) Producto a pedido, precio referencial. 2.- Valores publicados no incluyen IVA. 3.- Aunque nuestra política de precios es muy competitiva algunos de nuestros precios aquí reflejados pueden cambiar a partir del décimo día del mes, debido a condiciones del mercado. 4.- Los precios válidos de venta son los que se encuentran en la base de datos de sistema SAP en el día de la Nota de Venta. Antes de realizar Orden de Compra o un pago cerciórese del precio vigente con su ejecutivo comercial, venta mesón de sucursal o al (+56) 2 25987000. 5.- Cosmoplas se reserva el derecho de aceptar una orden con precio no actualizado.

REGULADOR DE VELOCIDAD
MONOFÁSICO MANUAL
MARCA: S&P
MODELO N: SUPERFICIAL
MODELO NE: EMPOTRABLE
OBSERVACIÓN: MODELO INDICA INTENSIDAD MÁXIMA EN AMPERES
UNIDAD DE VENTA: UNITARIO

CÓDIGO	REF.	MODELO	PRECIO
14600106	218251	REB-1N	$61.169
(*)14600107	218252	REB-1NE	$51.032
(*)14600108	218253	REB-2,5N	$73.552
(*)14600109	218254	REB-2,5NE	$54.867

(*) Producto a pedido, precio referencial.

REGULADOR DE VELOCIDAD MONOFÁSICO
MARCA: S&P
INTENSIDAD MÁXIMA: 5–10 A
UNIDAD DE VENTA: UNITARIO

CÓDIGO	REF.	MODELO	PRECIO
(*)14600111	218256	REB 5	$130.963
(*)14600105	218249	REB 10	$152.971

(*) Producto a pedido, precio referencial.

REGULADOR DE VELOCIDAD ELECTROMECÁNICO POR TRANSFORMADOR, TRIFÁSICO MANUAL
MARCA: S&P
OBSERVACIÓN: MODELO INDICA INTENSIDAD MÁXIMA EN AMPERES
UNIDAD DE VENTA: UNITARIO

CÓDIGO	REF.	MODELO	PRECIO
14600117	218274	RMT-1,5	$367.556
(*)14600118	218275	RMT-2,5	$526.477
(*)14600121	218278	RMT-05	$584.959
(*)14600119	218276	RMT-08	$785.958
(*)14600120	218277	RMT-12	$1.146.540

(*) Producto a pedido, precio referencial.

REGULADOR DE VELOCIDAD
MONOFÁSICO AUTOMÁTICO
MARCA: S&P
INTENSIDAD MÁXIMA: 4 A
UNIDAD DE VENTA: UNITARIO

CÓDIGO	REF.	MODELO	PRECIO
(*)14600110	218255	REB 4 AUTOMÁTICO	$363.091

(*) Producto a pedido, precio referencial.

REGULADOR DE VELOCIDAD ELECTROMECÁNICO POR TRANSFORMADOR, MONOFÁSICO MANUAL
MARCA: S&P
OBSERVACIÓN: MODELO INDICA INTENSIDAD MÁXIMA EN AMPERES
UNIDAD DE VENTA: UNITARIO

CÓDIGO	REF.	MODELO	PRECIO
(*)14600114	218270	RMB 1,5	$198.250
(*)14600115	218272	RMB-8	$339.409
(*)14600116	218273	RMB 10	$443.334

(*) Producto a pedido, precio referencial.

INTERRUPTOR Y REGULADOR DE VELOCIDAD
MARCA: S&P
INTENSIDAD MÁXIMA ABSORBIDA: 4,5 A
UNIDAD DE VENTA: UNITARIO

CÓDIGO	REF.	MODELO	PRECIO
(*)14600112	218265	REGUL-2	$23.009

(*) Producto a pedido, precio referencial.

ACCESORIOS DE MONTAJE

PERSIANA DE SOBREPRESIÓN
MARCA: S&P
MODELO CN: METÁLICAS
MODELO W: PLÁSTICAS
UNIDAD DE VENTA: UNITARIO

CÓDIGO	REF.	MODELO	PRECIO
(*)14570406	218123	PER - 250 CN	$74.565
(*)14570407	218124	PER - 355 CN	$96.884
(*)14570408	218125	PER - 400 CN	$113.676
(*)14570409	218126	PER - 450 CN	$133.693
(*)14570410	218127	PER - 500 CN	$170.230
(*)14570411	218128	PER - 630 CN	$274.591
(*)14570412	218129	PER - 710 CN	$363.962
(*)14570413	218130	PER - 800 CN	$397.607
(*)14570414	218131	PER - 1000 CN	$445.772

(*) Producto a pedido, precio referencial.

CÓDIGO	REF.	MODELO	PRECIO
(*)14570415	218132	PER 100 W	$12.333
(*)14570416	218133	PER 125 W	$13.573
(*)14570417	218134	PER 160 W	$16.537
(*)14570418	218135	PER 200 W	$47.858
(*)14570419	218136	PER 250 W	$49.961
(*)14570420	218137	PER 355 W	$56.916
(*)14570421	218138	PER 400 W	$60.454
(*)14570422	218139	PER 450 W	$82.416
(*)14570423	218140	PER 500 W	$102.029
(*)14570424	218141	PER 560 W	$155.750
(*)14570425	218142	PER 630 W	$174.917
(*)14570426	218143	PER 710 W	$269.375
(*)14570427	218144	PER 800 W	$353.746
(*)14570428	218145	PER 1000 W	$543.238

Términos y Condiciones de Ventas: 1.- (*Código) Producto a pedido, precio referencial. 2.- Valores publicados no incluyen IVA. 3.- Aunque nuestra política de precios es muy competitiva algunos de nuestros precios aquí reflejados pueden cambiar a partir del décimo día del mes, debido a condiciones del mercado. 4.- Los precios válidos de venta son los que se encuentran en la base de datos de sistema SAP en el día de la Nota de Venta. Antes de realizar Orden de Compra o un pago cerciórese del precio vigente con su ejecutivo comercial, venta mesón de sucursal o al (+56) 2 25987000. 5.- Cosmoplas se reserva el derecho de aceptar una orden con precio no actualizado.

DUCTO FLEXIBLE PARA VENTILACIÓN

MARCA: S&P
LARGO: DE 3 O 10 METROS
EMBALAJE: CAJA DE CARTÓN
UNIDAD DE VENTA: UNITARIO

CÓDIGO	REF.	MODELO	PRECIO
(*)14570286	217829	GSA-100	$24.861
(*)14570287	217830	GSA-125	$28.068
(*)14570288	217831	GSA-150	$31.704
(*)14570289	217832	GSA-160	$90.132
(*)14570291	217834	GSA-200	$109.976
(*)14570293	217836	GSA-250	$150.520
(*)14570290	217833	GSA-200 3 M	$56.399
(*)14570292	217835	GSA-250 3 M	$44.795
(*)14570295	217838	GSA-315 3 M	$49.521

(*) Hasta agotar stock.

Términos y Condiciones de Ventas: 1.- (*Código) Producto a pedido, precio referencial. 2.- Valores publicados no incluyen IVA. 3.- Aunque nuestra política de precios es muy competitiva algunos de nuestros precios aquí reflejados pueden cambiar a partir del décimo día del mes, debido a condiciones del mercado. 4.- Los precios válidos de venta son los que se encuentran en la base de datos de sistema SAP en el día de la Nota de Venta. Antes de realizar Orden de Compra o un pago cerciórese del precio vigente con su ejecutivo comercial, venta mesón de sucursal o al (+56) 2 25987000. 5.- Cosmoplas se reserva el derecho de aceptar una orden con precio no actualizado.

CALEFACCIÓN

09

Calderas Murales CHAFFOTEAUX Mixta Convencional	293
Calderas Murales FONDITAL Convencional	293
Calderas Murales CHAFFOTEAUX Condensación	294
Calderas de Pie Fierro Fundido FONDITAL Convencional	295
Calderas de Pie Fierro Fundido FER Convencional	296
Calderas de Pie CHAFFOTEAUX Condensación	296
Bombas y Neutralizador de Condensado	296
Quemadores a Petróleo/Gas	297
Acumuladores	298
Intercambiadores de Calor	299
Radiadores de Aluminio FONDITAL	300
Radiadores y Accesorios KHÖNE	301
Secatoallas	302
Válvulas y Accesorios Radiadores	302
Purgadores	303
Válvulas Alivio, Mezcladoras, Llenado, By-pass y Desfangadores	303
Válvulas de Control	304
Colectores y Accesorios Calefacción	305
Termocontrol	306
Bombas recirculación Rotor Húmedo	307
Bombas Recirculación Sanitarias	309
Bombas Circuladoras Rotor Húmedo Alta Eficiencia–Serie Yonos Pico	310
Bombas Recirculación Rotor Seco	312
Estanques de Expansión	319

CALDERAS MURALES CHAFFOTEAUX MIXTA CONVENCIONAL

CALDERA MURAL MIXTA CONVENCIONAL

MARCA: CHAFFOTEAUX (ITALIA)
INTERCAMBIADOR: MONOTÉRMICO
PANEL: DIGITAL-ANÁLOGO
UNIDAD DE VENTA: UNITARIO

CÓDIGO	REF.	MODELO	KCAL/ HR	TIRO	ACS L/MIN	PRECIO
14010067	210500	ALIXIA ULTRA 24 CF, GN	20,4	NATURAL	13.6	USD 1.335
14010069	210502	ALIXIA ULTRA 24 CF, GLP	20,4	NATURAL	13.6	USD 1.335
14010070	210504	ALIXIA ULTRA 24 FF, GN	20,8	BALANCEADO	13.94	USD 1.188
14010071	210506	ALIXIA ULTRA 24 FF, GLP	20,8	BALANCEADO	13.94	USD 1.188

CALDERA MURAL MIXTA CONVENCIONAL

MARCA: CHAFFOTEAUX (ITALIA)
INTERCAMBIADOR: MONOTÉRMICO
PANEL: DIGITAL-ANÁLOGO
TIRO: BALANCEADO
UNIDAD DE VENTA: UNITARIO

CÓDIGO	REF.	MODELO	KCAL/HR	ACS L/MIN	PRECIO
14010073	210508	PIGMA ULTRA 30 FF, GN	24.000	15,8	USD 1.478
14010075	210510	PIGMA ULTRA 30 FF, GLP	24.000	15,8	USD 1.478

CALDERA MURAL MIXTA CONVENCIONAL

MARCA: CHAFFOTEAUX (ITALIA)
INTERCAMBIADOR: MONOTÉRMICO
PANEL: DIGITAL-ANÁLOGO
TIRO: BALANCEADO
UNIDAD DE VENTA: UNITARIO

CÓDIGO	REF.	MODELO	KCAL/HR	ACS L/MIN	PRECIO
14010077	210512	PIGMA ULTRA 35 FF, GN	27.780	18,2	USD 1.532
14010079	210514	PIGMA ULTRA 35 FF, GLP	27.780	18,2	USD 1.577

EVACUACIÓN PARA CALDERAS TIRO BALANCEADO CONVENCIONAL

MARCA: CHAFFOTEAUX (ITALIA)
DIÁMETRO: 60/100
UNIDAD DE VENTA: UNITARIO

CÓDIGO	REF.	DESCRIPCIÓN	MEDIDA	PRECIO
14010081	210516	KIT COAXIAL CODO Y EXTENSIÓN HORIZONTAL	1 M	USD 79,1
14010083	210518	KIT COAXIAL VERTICAL	0,75 M	USD 80,9
(*)14010154	210626	KIT COAXIAL VERTICAL TECHO NEGRO	1 M	USD 143,2
14010096	210531	CURVA COAXIAL 90°	-	USD 56,9
14010101	210538	CURVA COAXIAL 45°	-	USD 45
14010097	210532	PROLONGACIÓN COAXIAL	1 M	USD 42,7
14010100	210535	PROLONGACIÓN COAXIAL	0.5 M	USD 29

(*) Producto a pedido, precio referencial.

CALDERAS MURALES FONDITAL CONVENCIONAL

CALDERA MURAL MIXTA CONVENCIONAL

MARCA: FONDITAL (ITALIA)
INTERCAMBIADOR: MONOTÉRMICO
PANEL: DIGITAL
TIRO: BALANCEADO
UNIDAD DE VENTA: UNITARIO

CÓDIGO	REF.	MODELO	KCAL/HR	ACS L/MIN	PRECIO
(*)14010017	188911	ANTEA CTFS 40 GN	32.680	22,2	USD 1.839
(*)14010018	188916	ANTEA CTFS 40 GLP	32.680	22,2	USD 1.928

(*) Producto a pedido, precio referencial.

EVACUACIÓN PARA CALDERAS TIRO BALANCEADO CONVENCIONAL

MARCA: FONDITAL (ITALIA)
DIÁMETRO: 60/100
UNIDAD DE VENTA: UNITARIO

CÓDIGO	REF.	DESCRIPCIÓN	MEDIDA	PRECIO
(*)14010026	188999	KIT HORIZONTAL CODO EXTENSIÓN	1 M	USD 90
(*)14010025	188998	EXTENSIÓN	1 M	USD 50
(*)14010024	188997	EXTENSIÓN	0,5 M	USD 32
(*)14010023	188996	CODO 90°	-	USD 32

(*) Producto a pedido, precio referencial.

Términos y Condiciones de Ventas: 1.- (*Código) Producto a pedido, precio referencial. 2.- Valores publicados no incluyen IVA. 3.- Aunque nuestra política de precios es muy competitiva algunos de nuestros precios aquí reflejados pueden cambiar a partir del décimo día del mes, debido a condiciones del mercado. 4.- Los precios válidos de venta son los que se encuentran en la base de datos de sistema SAP en el día de la Nota de Venta. Antes de realizar Orden de Compra o un pago cerciórese del precio vigente con su ejecutivo comercial, venta mesón de sucursal o al (+56) 2 25987000. 5.- Cosmoplas se reserva el derecho de aceptar una orden con precio no actualizado.

CALDERA MURAL TIPO CONDENSACIÓN BAJA POTENCIA

MARCA: CHAFFOTEAUX (ITALIA)
INTERCAMBIADOR: MONOTÉRMICO EN CALDERAS MIXTAS
TIRO: BALANCEADO
PANEL: DIGITAL
EFICIENCIA: DIRECTIVA 92/42/EEC 4 ESTRELLAS
UNIDAD DE VENTA: UNITARIO

CÓDIGO	REF.	MODELO	KCAL/HR (*)	TIPO	ACS L/MIN	PRECIO
14010065	210498	PIGMA GREEN EVO 25 FF GLP	20.038	MIXTA	14,5	USD 1.920
14010063	210496	PIGMA GREEN EVO 25 FF GN	20.038	MIXTA	14,5	USD 2.199
14010089	210524	PIGMA GREEN EVO 35 FF GLP	28.380	MIXTA	19,3	USD 2.552
14010091	210526	PIGMA GREEN EVO 35 FF GN	28.380	MIXTA	19,3	USD 2.431

(*) Potencia Kcal/Hr a 50/30°C.

CALDERA MURAL TIPO CONDENSACIÓN MEDIANA POTENCIA

MARCA: CHAFFOTEAUX (ITALIA)
TIRO: BALANCEADO
SÓLO CALEFACCIÓN
PANEL: DIGITAL
EFICIENCIA: DIRECTIVA 92/42/EEC 4 ESTRELLAS
UNIDAD DE VENTA: UNITARIO

CÓDIGO	REF.	MODELO	KCAL/HR (*)	PRECIO
(*)14010109	210561	TALIA GREEN EVO SYSTEM HP 45 FF GLP	37.582	USD 4.120
(*)14010108	210560	TALIA GREEN EVO SYSTEM HP 45 FF GN	37.582	USD 5.302
14010110	210563	TALIA GREEN EVO SYSTEM HP 65 FF GLP	54.000	USD 6.004
14010111	210564	TALIA GREEN EVO SYSTEM HP 65 FF GN	54.000	USD 6.004

(*) Potencia Kcal/Hr a 50/30°C.

CALDERA MURAL TIPO CONDENSACIÓN ALTA POTENCIA

MARCA: CHAFFOTEAUX (ITALIA)
TIRO: BALANCEADO
SÓLO CALEFACCIÓN
PANEL: DIGITAL
EFICIENCIA: DIRECTIVA 92/42/EEC 4 ESTRELLAS
UNIDAD DE VENTA: UNITARIO

CÓDIGO	REF.	MODELO	KCAL/HR (**)	PRECIO
(*)14010112	210565	TALIA GREEN EVO SYSTEM HP 85 FF GLP	73.000	USD 6.653
14010113	210566	TALIA GREEN EVO SYSTEM HP 85 FF GN	73.000	USD 7.724
14010114	210567	TALIA GREEN EVO SYSTEM HP 100 FF GLP	81.270	USD 6.936
14010115	210568	TALIA GREEN EVO SYSTEM HP 100 FF GN	81.270	USD 8.150
(*)14010098	210533	TALIA GREEN EVO SYSTEM HP 115 FF GLP	100.706	USD 9.202
(*)14010072	210507	TALIA GREEN EVO SYSTEM HP 115 FF GN	100.706	USD 9.377
(*)14010099	210534	TALIA GREEN EVO SYSTEM HP 150 FF GLP	129.086	USD 10.979
14010074	210509	TALIA GREEN EVO SYSTEM HP 150 FF GN	129.086	USD 11.748

(*) Producto a pedido, precio referencial.
(**) Potencia Kcal/Hr a 50/30°C.

EVACUACIÓN PARA CALDERAS BAJA POTENCIA TIRO BALANCEADO CONDENSACIÓN

MARCA: CHAFFOTEAUX (ITALIA)
DIÁMETRO: 60/100
PARA CALDERAS GREEN 25/35
UNIDAD DE VENTA: UNITARIO

CÓDIGO	REF.	DESCRIPCIÓN	MEDIDA	PRECIO
14010082	210517	KIT COAXIAL HORIZONTAL	1 M	USD 70,6
14010084	210519	KIT COAXIAL VERTICAL	0,89 M	USD 79,5
(*)10490126	168288	KIT COAXIAL TECHO NEGRO 80/125, INCLUYE REDUCCIÓN 60/100	1 M	$414.560
(*)14010129	210595	CONEXIÓN VERTICAL SALIDA CALDERA 60/100	0,14 M	USD 25,9
14010093	210528	CURVA COAXIAL 90°	-	USD 31,2
14010076	210511	CURVA COAXIAL 45°	-	USD 36,8
14010095	210530	PROLONGACIÓN COAXIAL	1 M	USD 46,3
14010127	210593	PROLONGACIÓN COAXIAL	0.5 M	USD 31,4

(*) Producto a pedido, precio referencial.

EVACUACIÓN PARA CALDERAS MEDIANA POTENCIA TIRO BALANCEADO CONDENSACIÓN

MARCA: CHAFFOTEAUX (ITALIA)
DIÁMETRO: 80/125
PARA CALDERAS GREEN HP 45/65
UNIDAD DE VENTA: UNITARIO

CÓDIGO	REF.	DESCRIPCIÓN	MEDIDA	PRECIO
14010116	210569	KIT COAXIAL HORIZONTAL	1 M	USD 163,8
14010128	210594	KIT COAXIAL VERTICAL SIN CURVA	0.75 M	USD 118,7
(*)10490126	168288	KIT COAXIAL TECHO NEGRO 80/125, INCLUYE REDUCCIÓN 60/100	1 M	$414.560
14010130	210596	CURVA COAXIAL 90°	-	USD 47,9
(*)14010078	210513	CURVA COAXIAL 45°	-	USD 41,1
14010131	210597	PROLONGACION COAXIAL	1 M	USD 75,6
14010132	210598	PROLONGACION COAXIAL	0.5 M	USD 98,1

(*) Producto a pedido, precio referencial.

EVACUACIÓN PARA CALDERAS ALTA POTENCIA TIRO BALANCEADO CONDENSACIÓN

MARCA: CHAFFOTEAUX (ITALIA)
DIÁMETRO: 110/150
PARA CALDERAS GREEN HP 85 A 150
UNIDAD DE VENTA: UNITARIO

CÓDIGO	REF.	DESCRIPCIÓN	MEDIDA	PRECIO
(*)14010139	210606	FITTING TRANSICIÓN 110/100 A 110/150	-	USD 216
14010133	210599	TUBO GASES COAXIAL	1 MT	USD 141
14010134	210600	TUBO GASES COAXIAL	0.5 MT	USD 75
14010135	210601	CURVA 90° COAXIAL	-	USD 96
14010080	210515	CURVA 45° COAXIAL	-	USD 89
14010136	210602	TERMINAL VERTICAL COAXIAL	-	USD 245
14010137	210603	TERMINAL HORIZONTAL COAXIAL	-	USD 166

(*) Producto a pedido, precio referencial.

Términos y Condiciones de Ventas: 1.- (*Código) Producto a pedido, precio referencial. 2.- Valores publicados no incluyen IVA. 3.- Aunque nuestra política de precios es muy competitiva algunos de nuestros precios aquí reflejados pueden cambiar a partir del décimo día del mes, debido a condiciones del mercado. 4.- Los precios válidos de venta son los que se encuentran en la base de datos de sistema SAP en el día de la Nota de Venta. Antes de realizar Orden de Compra o un pago cerciórese del precio vigente con su ejecutivo comercial, venta mesón de sucursal o al (+56) 2 25987000. 5.- Cosmoplas se reserva el derecho de aceptar una orden con precio no actualizado.

ACCESORIOS CONEXIÓN CASCADA / INSTALACIÓN EN LÍNEA / SOPORTE A MURO

					UNIDADES POR SISTEMA CASCADA											
					DN65								DN 100			
					HP 45-65KW					HP 85-150KW			HP 85-150KW			
				N° DE CALDERAS	2	3	4	5	6	2	3	4	4	5	6	PRECIO
	CÓDIGO	REF. COSMOPLAS	CÓDIGO CHAFFOTEAUX	DESCRIPCIÓN												
ACCESORIOS INSTALACIÓN	(*)14010037	210443	3590472	SOPORTE COLECTOR IZQUIERDO	1	1	2	2	2	1	1	2	2	2	2	USD 171
	(*)14010038	210444	3590443	SOPORTE COLECTOR DERECHO	1	1	1	1	1	1	1	1	1	1	1	USD 183
ACCESORIOS HIDRÁULICOS	(*)14010046	210455	3590253	COLECTOR FLUJO/RETORNO DN65 2B LINEA	2		4	2		2		4				USD 597
	(*)14010044	210452	3590254	COLECTOR FLUJO/RETORNO DN65 3B LINEA		2		2	4		2					USD 723
	(*)14010030	210436	3590255	COLECTOR FLUJO/RETORNO DN100 2B LINEA									4	2		USD 653
	(*)14010047	210456	3590256	COLECTOR FLUJO/RETORNO DN100 3B LINEA										2	4	USD 795
	(*)14010045	210453	3590269	FLANGE KIT DN65	1	1	1	1	1	1	1	1				USD 405
	(*)14010028	210434	3590270	FLANGE KIT DN100									1	1	1	USD 712
	(*)14010048	210457	3590271	CONECTORES KIT 2 COLECTORES DN65			1	1	1			1				USD 77
	(*)14010029	210435	3590272	CONECTORES KIT 2 COLECTORES DN100									1	1	1	USD 104
	(*)14010049	210458	3590446	CONECTOR KIT GHP 45-65 LINEA	2	3	4	5	6							USD 1.292
	(*)14010031	210437	3590447	CONECTOR KIT GHP 85-150 LINEA						2	3	4	4	5	6	USD 940
ACCESORIOS TERMOREGULACIÓN	(*)14010032	210438	3590475	RVS63 CENTRALITA CASCADA	1	1	1	1	1	1	1	1	1	1	1	USD 1.702
	(*)14010033	210439	12081759	SENSOR AGUA QAZ36 CABLE 6M	1	1	1	1	1	1	1	1	1	1	1	USD 101
	(*)14010054	210464	171237	SENSOR TEMPERATURA EXTERNA QAC 34.101	1	1	1	1	1	1	1	1	1	1	1	USD 44
	(*)14010035	210441	3318642	INTERFACE THERMOWATT-SIEMENS	2	3	4	5	6	2	3	4	4	5	6	USD 69
SEPARADORES	(*)14010050	210459	3590444	CABEZAL SEPARADOR DN65						1	1	1				USD 1.394
	(*)14010036	210442	3590445	CABEZAL SEPARADOR DN100									1	1	1	USD 1.612
	(*)14010027	210433	3590632	BOMBA FULL MODULADA UPMXL GEO 25-125						2	3	4	4	5	6	USD 1.239
SALIDA GASES	(*)14010139	210606	12076281	ADAPTADOR PARALELO/COAXIAL 100/100 A 110/150						2	3	4	4	5	6	USD 216
	14010133	210599	3590224	EXTENSION COAXIAL 110/150 L 1M						2	3	4	4	5	6	USD 141
	14010135	210601	3590226	CODO 90° COAXIAL 110/150						2	3	4	4	5	6	USD 96
	14010137	210603	3590229	TERMINAL COAXIAL MURO HORIZONTAL 110/150						2	3	4	4	5	6	USD 166

(*) Producto a pedido, precio referencial.

CALDERAS DE PIE FIERRO FUNDIDO FONDITAL CONVENCIONAL

CALDERA DE PIE A GAS, QUEMADOR ATMOSFÉRICO

MARCA: FONDITAL (ITALIA)
CUERPO: FIERRO FUNDIDO
UNIDAD DE VENTA: UNITARIO

CÓDIGO	REF.	MODELO	KCAL/HR	PRECIO
(*)14020001	188502	BALI RTN E 36, GN	31.000	USD 2.124
(*)14020000	188500	BALI RTN E 36, GPL	31.000	USD 2.331
(*)14020003	188506	BALI RTN PVE 36, GN (**)	31.000	USD 2.879
(*)14020002	188504	BALI RTN PVE 36, GPL(**)	31.000	USD 2.500
(*)14020005	188510	BALI RTN E 48, GN	41.000	USD 2.718
(*)14020004	188508	BALI RTN E 48, GPL	41.000	USD 2.723
(*)14020007	188514	BALI RTN E 60, GN	51.600	USD 2.909
(*)14020006	188512	BALI RTN E 60, GPL	51.600	USD 3.342
(*)14020009	188518	BALI RTN E 70, GN	60.200	USD 3.533
(*)14020008	188516	BALI RTN E 70, GPL	60.200	USD 3.687
(*)14020010	188520	BALI RTN E 80, GN	68.800	USD 3.497
(*)14020011	188522	BALI RTN E 80, GPL	68.800	USD 3.960
(*)14020012	188524	BALI RTN E 90, GN	77.400	USD 4.139
(*)14020013	188526	BALI RTN E 90, GPL	77.400	USD 3.881
(*)14020014	188528	BALI RTN E 100, GN	86.000	USD 4.162
(*)14020015	188530	BALI RTN E 100, GPL	86.000	USD 4.414

(*) Producto a pedido, precio referencial.
(**) Con estanque expansión y bomba recirculación.

Términos y Condiciones de Ventas: 1.- (*Código) Producto a pedido, precio referencial. 2.- Valores publicados no incluyen IVA. 3.- Aunque nuestra política de precios es muy competitiva algunos de nuestros precios aquí reflejados pueden cambiar a partir del décimo día del mes, debido a condiciones del mercado. 4.- Los precios válidos de venta son los que se encuentran en la base de datos de sistema SAP en el día de la Nota de Venta. Antes de realizar Orden de Compra o un pago cerciórese del precio vigente con su ejecutivo comercial, venta mesón de sucursal o al (+56) 2 25987000. 5.- Cosmoplas se reserva el derecho de aceptar una orden con precio no actualizado.

CALDERAS DE PIE FIERRO FUNDIDO FER CONVENCIONAL

CALDERA DE PIE SIN QUEMADOR ALTA POTENCIA

MARCA: FER/FERROLI (ITALIA)
CUERPO: FUNDIDO
PRESIÓN MÁX.: 6 BAR
UNIDAD DE VENTA: UNITARIO

CÓDIGO	REF.	MODELO	KCAL/HR	PRECIO
(*)14020065	210750	GGN2 N 06 / GN2 N 06	92.020	USD 4.983
(*)14020066	210755	GGN2 N 07 / GN2 N 07	108.360	USD 5.180
(*)14020067	210760	GGN2 N 08 / GN2 N 08	123.840	USD 5.487
(*)14020068	210765	GGN2 N 09	139.320	USD 5.890
(*)14020069	210770	GN 2 N 10	154.800	USD 6.375
(*)14020070	210775	GN 2 N 11	170.280	USD 6.759
(*)14020072	210785	GN2 N 13	201.240	USD 7.607
(*)14020073	210790	GN2 N 14	216.720	USD 7.967
(*)14020074	210795	GN4 N 07/200 (**)	172.000	USD 8.858
(*)14020076	210805	GN4 N 09/300 (**)	258.000	USD 15.315
(*)14020077	210810	GN4 N 10/360 (**)	309.600	USD 17.673
(*)14020079	210820	GN4 N 12/480 (**)	412.800	USD 19.604
(*)14020081	210830	GN4 N 14/650 (**)	559.000	USD 22.895

(*) Producto a pedido, precio referencial.
(**) Nuevo modelo GGN2N, hasta agotar stock.

CALDERA DE PIE SIN QUEMADOR MEDIA POTENCIA

MARCA: FER/FERROLI (ITALIA)
CUERPO: FIERRO FUNDIDO
PRESIÓN MÁX.: 6 BAR
UNIDAD DE VENTA: UNITARIO

CÓDIGO	REF.	MODELO	KCAL/HR	QUEMADOR RECOMENDADO	PRECIO
14020060	210700	G3G 32 / ATLAS 32	27.520	LO 35	USD 2.341
14020061	210705	G3G 47 / ATLAS 50	40.420 / 43.000	LO 60	USD 2.512
14020062	210710	G3G 63 / ATLAS 63	54.000	LO 90	USD 2.905
14020063	210715	G3G 80 / ATLAS 75	68.800 / 64.500	LO 90	USD 3.183
14020064	210720	G3G 98	84.280	LO 140	USD 3.630

NOTA: Modelos G3G hasta agotar stock, nuevo modelo Atlas.

CALDERAS DE PIE CHAFFOTEAUX CONDENSACIÓN

CONTROL DE CASCADA CALDERAS MODULO MAX GREEN

MARCA: CHAFFOTEAUX (ITALIA)
UNIDAD DE VENTA: UNITARIO

CÓDIGO	REF.	DESCRIPCIÓN	CANT. X CASCADA	PRECIO
14090546	703560	CONTROLADOR ECOTRONIC 75KMMBPR, HASTA 8 CALDERAS	1	$590.000
14090547	703561	CAJA MURAL PARA ECOTRONIC CON CONEXIONES	1	USD 437
14090548	703562	SENSOR TEMPERATURA EXTERNA P/ ECOTRONIC 75	1	$36.800
14090549	703563	SENSOR TEMPERATURA INMERSIÓN ACUMULADOR O SURTIDOR	1 (SEGÚN SISTEMA)	USD 29
14090550	703564	SENSOR TEMPERATURA CONTACTO SURTIDOR	1 (SEGÚN SISTEMA)	USD 41
14090551	703565	CLIP IN COMUNICACIÓN CALDERA CONTROLADOR	1 X CALDERA	USD 69

Hasta agotar stock.

BOMBAS Y NEUTRALIZADOR DE CONDENSADO

BOMBAS Y NEUTRALIZADOR DE CONDENSADO DE CALDERA

MARCA: ECKERLE (ALEMANIA)
UNIDAD DE VENTA: UNITARIO

CÓDIGO	REF.	MODELO	L/H	KW MAX.	PRECIO
(*)14080152	203295	EKF 15-25 NB (INCLUYE NEUTRALIZADOR)	12	25	USD 456
(*)14080153	203296	NB 50 (ACCESORIO OPCIONAL EKF 15.25NB)(**)	12	100	USD 151
(*)14080154	203297	SET SERVICIO EKF 15-25 NB	-	-	USD 104
14080155	203298	EKF 17-60 NB (INCLUYE NEUTRALIZADOR)	100	600	USD 1.568
(*)14080156	203299	SET SERVICIO EKF 17-60 NB	-	-	USD 331

(*) Producto a pedido, precio referencial.
(**) Accesorio unido a Bomba EKF 17-60 NB hasta 100kw.

Términos y Condiciones de Ventas: 1.- (*Código) Producto a pedido, precio referencial. 2.- Valores publicados no incluyen IVA. 3.- Aunque nuestra política de precios es muy competitiva algunos de nuestros precios aquí reflejados pueden cambiar a partir del décimo día del mes, debido a condiciones del mercado. 4.- Los precios válidos de venta son los que se encuentran en la base de datos de sistema SAP en el día de la Nota de Venta. Antes de realizar Orden de Compra o un pago cerciórese del precio vigente con su ejecutivo comercial, venta mesón de sucursal o al (+56) 2 25987000. 5.- Cosmoplas se reserva el derecho de aceptar una orden con precio no actualizado.

CALDERAS DE CHAPA UNICAL

CALDERAS DE CHAPA PARA QUEMADOR PRESURIZADO

MARCA: UNICAL (ITALIA)
MODELO: MODAL
PRESIÓN: 5 BAR
EFICIENCIA: SOBRE 90,3%
UNIDAD DE VENTA: UNITARIO

CÓDIGO	REF.	MODELO	KCAL/HR ÚTIL	PRECIO
(*)14020020	202000	MODAL 186	160.000	USD 6.134
(*)14020021	202005	MODAL 233	200.000	USD 4.848
(*)14020022	202010	MODAL 291	250.000	USD 5.893

(*) Producto a pedido, precio referencial.

RECOMENDACIÓN QUEMADORES

MODELO	QUEMADOR GN	QUEMADOR GLP	QUEMADOR PETRÓLEO
MODAL 186	NG 280	LG 280	LO 280
MODAL 233	NG 280	LG 280	LO 280
MODAL 291	NG 350	LG 350	LO 400

CALDERAS DE CHAPA PARA QUEMADOR PRESURIZADO

MARCA: UNICAL (ITALIA)
MODELO: ELLPREX
PRESIÓN: 6 BAR
EFICIENCIA: SOBRE 91,5%
UNIDAD DE VENTA: UNITARIO

CÓDIGO	REF.	MODELO	KCAL/HR ÚTIL	PRECIO
(*)14020025	202030	ELLPREX 340	293.000	USD 7.485
(*)14020026	202035	ELLPREX 420	362.000	USD 7.101
(*)14020027	202040	ELLPREX 510	439.000	USD 12.444
(*)14020028	202045	ELLPREX 630	542.000	USD 10.926
(*)14020030	202050	ELLPREX 760	654.000	USD 8.246

(*) Producto a pedido, precio referencial.

RECOMENDACIÓN QUEMADORES

MODELO	QUEMADOR GN	QUEMADOR GLP	QUEMADOR PETRÓLEO
ELLPREX 340	NG 400	LG 400	LO 400
ELLPREX 420	NG 550	LG 550	LO 550
ELLPREX 510	NG 550	LG 550	LO 550
ELLPREX 630	P 65	P 65 GLP	PG 70
ELLPREX 760	P 65	P 65 GLP	PG 70

QUEMADORES A PETRÓLEO/GAS

QUEMADOR A PETRÓLEO

MARCA: CIB UNIGAS (ITALIA)
CONEXIÓN ELÉCTRICA: 220V
UNIDAD DE VENTA: UNITARIO

CÓDIGO	REF.	MODELO	ETAPAS	RANGO KCAL/H	PRECIO
14030012	188700	LO 35	1	18.060 - 35.260	USD 767
14030013	188705	LO 60	1	25.800 - 51.600	USD 762
14030014	188710	LO 90	1	30.100 - 73.100	USD 882
14030015	188715	LO 140	1	68.800 - 137.600	USD 1.061
14030016	188718	LO 280	1	98.900 - 266.600	USD 1.619

(*) Producto a pedido, precio referencial.
(**) Productos no incluye certificado SEC.

CÓDIGO	REF.	MODELO	ETAPAS	RANGO KCAL/H	PRECIO
14030017	188719	LO 280	2	60.200 - 266.600	USD 2.372
14030018	188721	LO 400	2	98.900 - 361.200	USD 2.629
14030019	188723	LO 550	2	137.600 - 481.600	USD 2.549
(*)14030020	188724	PG 60 (**)	2	124.700 - 600.280	USD 3.843
(*)14030021	188725	PG 70(**)	2	250.260 - 900.420	USD 5.577

QUEMADOR A GAS NATURAL

MARCA: CIB UNIGAS (ITALIA)
CONEXIÓN ELÉCTRICA: 220V
UNIDAD DE VENTA: UNITARIO

CÓDIGO	REF.	MODELO	ETAPAS	RANGO KCAL/H	PRECIO
(*)14030003	188680	NG 280 - RAMPA GAS 25 MM	1	81.700 - 258.000	USD 2.965
(*)14030004	188682	NG 350 - RAMPA GAS 25 MM	1	98.900 - 283.800	USD 2.582
(*)14030005	188683	NG 350 - RAMPA GAS 25 MM	2	68.800 - 283.800	USD 3.997
(*)14030006	188684	NG 400 - RAMPA GAS 25 MM	1	159.100 - 361.200	USD 2.722
(*)14030007	188685	NG 400 - RAMPA GAS 25 MM	2	98.900 - 361.200	USD 3.039
(*)14030008	188687	NG 550 - RAMPA GAS 32 MM	PROGRESIVO	137.600 - 490.200	USD 5.091
(*)14030010	188690	P 65 (**) - RAMPA GAS 65 MM	PROGRESIVO	232.200 - 834.200	USD 10.235

(*) Producto a pedido, precio referencial.
(**) Productos no incluye certificado SEC.

QUEMADOR A GAS LICUADO

MARCA: CIB UNIGAS (ITALIA)
CONEXIÓN ELÉCTRICA: 220V
UNIDAD DE VENTA: UNITARIO

CÓDIGO	REF.	MODELO	ETAPAS	RANGO KCAL/H	PRECIO
(*)14030023	188730	LG 280 - RAMPA GAS 25 MM	1	81.700 - 258.000	USD 1.670
(*)14030024	188732	LG 350 - RAMPA GAS 25 MM	1	98.900 - 283.800	USD 3.403
(*)14030025	188733	LG 350 - RAMPA GAS 25 MM	2	68.800 - 283.800	USD 4.118
(*)14030026	188734	LG 400 - RAMPA GAS 25 MM	1	159.100 - 361.200	USD 3.530
(*)14030027	188735	LG 400 - RAMPA GAS 25 MM	2	98.900 - 361.200	USD 4.270
(*)14030028	188736	LG 550 - RAMPA GAS 32 MM	2	137.600 - 490.200	USD 3.806
(*)14030030	188738	P 65 (**) - RAMPA GAS 65 MM GLP	2	232.200 - 834.200	USD 10.543

(*) Producto a pedido, precio referencial.
(**) Productos no incluye certificado SEC.

Términos y Condiciones de Ventas: 1.- (*Código) Producto a pedido, precio referencial. 2.- Valores publicados no incluyen IVA. 3.- Aunque nuestra política de precios es muy competitiva algunos de nuestros precios aquí reflejados pueden cambiar a partir del décimo día del mes, debido a condiciones del mercado. 4.- Los precios válidos de venta son los que se encuentran en la base de datos de sistema SAP en el día de la Nota de Venta. Antes de realizar Orden de Compra o un pago cerciórese del precio vigente con su ejecutivo comercial, venta mesón de sucursal o al (+56) 2 25987000. 5.- Cosmoplas se reserva el derecho de aceptar una orden con precio no actualizado.

BOQUILLAS PARA QUEMADORES A PETRÓLEO

MARCA: DANFOSS (DINAMARCA)
CONO LLENO 60°
UNIDAD DE VENTA: UNITARIO

CÓDIGO	REF.	MEDIDA	PRECIO
14030033	188790	0,5	USD 24
14030034	188791	0,6	USD 23
14030035	188792	0,65	USD 24
14030036	188793	0,75	USD 24
14030038	188795	0,85	USD 23
14030039	188796	1	USD 24
14030040	188797	1,1	USD 22
14030041	188798	1,2	USD 23
14030042	188799	1,25	USD 24
14030043	188800	1,35	USD 24
14030044	188801	1,5	USD 24
(*)14030045	188802	1,65	USD 23
14030046	188803	1,75	USD 24

(*) Producto a pedido, precio referencial.

FILTRO DE PETRÓLEO

MARCA: OVENTROP (ALEMANIA)
UNIDAD DE VENTA: UNITARIO

CÓDIGO	REF.	MEDIDA	TIPO	PRECIO
14310023	213070	3/8”	DOBLE	USD 121

REPUESTO FILTRO PETRÓLEO

MARCA: OVENTROP (ALEMANIA)
UNIDAD DE VENTA: UNITARIO

CÓDIGO	REF.	MEDIDA	PRECIO
14310024	213075	50 - 100 MM	USD 22

ACUMULADORES

ACUMULADOR VERTICAL VITRIFICADO CON SERPENTÍN SIMPLE INTERNO

MARCA: ELBI (ITALIA)
INTERCAMBIADOR: SIMPLE
SIN PANEL DE CONTROL
PRESIÓN Y T° DE TRABAJO: 10 BAR/95° C (MAX. T° PUNTUAL 110°C)
AISLAMIENTO POLIURETANO EXPANDIDO RÍGIDO 40MM ESPESOR
INCLUYE: ÁNODO
UNIDAD DE VENTA: UNITARIO

CÓDIGO	REF.	MEDIDA	DIÁMETRO/ALTURA MM	POTENCIA TÉRMICA 80/70°C INGRESO 15°C	PRECIO
14040002	164402	BSV 200 L	500 / 1.260	19,5 KW A 1.720 L/H	USD 1.693
14040003	164404	BSV 300 L	550 / 1.400	25,9 KW A 2.290 L/H	USD 2.127
14040004	164406	BSV 500 L	650 / 1.695	33 KW A 2.900 L/H	USD 2.519
14040005	164408	BSV 800 L	800 / 1.785	50 KW A 4.400 L/H	USD 4.284
14040006	164410	BSV 1.000 L	800 / 2.035	60 KW A 5.300 L/H	USD 5.104

ACUMULADOR VERTICAL BAJA ALTURA

MODELO: VSR DN
AISLAMIENTO POLIURETANO BLANDO 100MM
TRATAMIENTO INTERIOR SMALTECH RESINA-CERÁMICA NANOTECNOLOGÍA
CON TAPA DE REGISTRO MACHO 480MM
PRESIÓN Y T° DE TRABAJO: 8 BAR/80° C
ALTURAS ESPECIALES
INCLUYE: ÁNODO SACRIFICIO
UNIDAD DE VENTA: UNITARIO

CÓDIGO	REF.	MEDIDA	MEDIDA DIÁMETRO/ALTURA MM	PRECIO
(*)14040036	164475	VSR DN 2.000 L	1.250 / 1.965	USD 9.610
(*)14040037	164476	VSR DN 3.000 L	1.500 / 1.945	USD 13.713
(*)14040038	164477	VSR DN 4.000 L	1.600 / 2.230	USD 16.193
(*)14040039	164478	VSR DN 5.000 L	1.800 / 2.230	USD 17.514

(*) Producto a pedido, precio referencial.

ACUMULADOR VERTICAL VITRIFICADO

MARCA: ELBI (ITALIA)
AISLAMIENTO POLIURETANO 50MM CON TAPA DE REGISTRO FLANGE 310MM TRATAMIENTO VITRIFICADO PARA CONTENER AGUA POTABLE
PRESIÓN Y T° DE TRABAJO: 10 BAR/95° C
INCLUYE: DOBLE ÁNODO
UNIDAD DE VENTA: UNITARIO

CÓDIGO	REF.	MEDIDA	MEDIDA DIÁMETRO/ALTURA MM	PRECIO
14040012	164450	BG 1.000 L	800 / 2.033	USD 4.707
14040007	164414	BG 1.500 L	1.000 / 2.462	USD 7.287
14040008	164416	BG 2.000 L	1.100 / 2.444	USD 8.867
14040009	164418	BG 3.000 L	1.250 / 2.836	USD 12.890
14040010	164419	BG 4.000 L	1.600 / 2.542	USD 14.055
14040011	164420	BG 5.000 L	1.600 / 3.042	USD 15.985

NOTA: Acumuladores con certificación SEC Solar.

Términos y Condiciones de Ventas: 1.- (*Código) Producto a pedido, precio referencial. 2.- Valores publicados no incluyen IVA. 3.- Aunque nuestra política de precios es muy competitiva algunos de nuestros precios aquí reflejados pueden cambiar a partir del décimo día del mes, debido a condiciones del mercado. 4.- Los precios válidos de venta son los que se encuentran en la base de datos de sistema SAP en el día de la Nota de Venta. Antes de realizar Orden de Compra o un pago cerciórese del precio vigente con su ejecutivo comercial, venta mesón de sucursal o al (+56) 2 25987000. 5.- Cosmoplas se reserva el derecho de aceptar una orden con precio no actualizado.

INTERCAMBIADOR DE CALOR AGUA-AGUA PARA ACUMULADORES BG

MARCA: ELBI (ITALIA)
MATERIAL: TUBO COBRE ALETEADO
PRESIÓN MÁXIMA: 12 BAR
TEMPERATURA MÁXIMA: 110° C
UNIDAD DE VENTA: UNITARIO

CÓDIGO	REF.	MODELO	SUPERFICIE INTERCAMBIO	CONEXIÓN TUBO	PRECIO
(*)14040028	164466	SC-180*	1,8 M2	3/4"	USD 1.105
(*)14040029	164467	SC-250*	2,5 M2	3/4"	USD 1.417
(*)14040030	164468	SC-320*	3,2 M2	1 1/4"	USD 2.106
14040031	164469	SC-450	4,5 M2	1 1/4"	USD 2.796

(*) Producto a pedido, precio referencial.

ÁNODO DE MAGNESIO–REPUESTO

ORIGEN: ITALIA
UNIDAD DE VENTA: UNITARIO

CÓDIGO	REF.	DESCRIPCIÓN	PRECIO
14040020	164458	32 X 350 X 1 1/4" P/200LT	USD 50
14040021	164459	32X550X11/4" P/300LT	USD 72
14040022	164460	32X700X11/4" P/500-1.000LT	USD 90
14040023	164461	32X550X11/2" TEST P/BG	USD 155

QUEBRADORA DE VACÍO

MARCA: COBRA
UNIDAD DE VENTA: UNITARIO

CÓDIGO	REF.	MODELO	PRECIO
14080171	14080171	PB1.10	USD 68,0

RESISTENCIA ELÉCTRICA PARA ACUMULADORES

MARCA: ELBI (ITALIA)
UNIDAD DE VENTA: UNITARIO

CÓDIGO	REF.	POTENCIA	MEDIDA	LARGO (MM)	PRECIO
14040013	164451	2KW-220V	1 1/4"	515	USD 179
14040014	164452	5KW-380V	1 1/2"	445	USD 332
14040015	164453	8KW-380V	1 1/2"	670	USD 378
14040016	164454	12KW-380V	1 1/2"	970	USD 511
14040017	164455	(**)2KW-220V	1 1/2"	320	USD 566
14040018	164456	(**)5KW-380V	1 1/2"	500	USD 829
14040019	164457	(**)12KW-380V8	1 1/2"	850	USD 893

(**) Incluye termostato

PROTECTOR CATÓDICO ELÉCTRICO

ORIGEN: ITALIA
UNIDAD DE VENTA: UNITARIO

CÓDIGO	REF.	DESCRIPCIÓN	LARGO	P/ACUMULADORES	PRECIO
(*)14040024	164462	550/150	700 MM	200 - 300 L	USD 1.074
(*)14040025	164463	550/200	750 MM	500 - 1.000 L	USD 1.087
(*)14040026	164464	400/200	600 MM	1.500 - 2.500 L	USD 1.407
(*)14040027	164465	450/250	700 MM	3.000 - 5.000 L	USD 1.520

(*) Producto a pedido, precio referencial.

INTERCAMBIADORES DE CALOR

INTERCAMBIADOR DE PLACAS PEQUEÑO

MARCA: ALFA LAVAL (SUECIA)
MODELO: T2
PRESIÓN MÁXIMA: 16 BAR
CONEXIÓN: 3/4" R (HE)
UNIDAD DE VENTA: UNITARIO

CÓDIGO	REF.	DESCRIPCIÓN	KCAL/HR	PRECIO
(*)14050055	228010	INTERCAMBIADOR T2B-12	50.000	USD 849
(*)14050065	228022	INTERCAMBIADOR T2B-18	70.000	USD 956
14050045	228000	BASTIDOR T2	-	USD 569
14050047	228002	PLACA T2	-	USD 18,1

(*) Producto a pedido, precio referencial.
NOTA: Capacidades Kcal/H primerio 80/60°C, secundario 15/46°C.

INTERCAMBIADOR DE PLACAS MEDIANO

MARCA: ALFA LAVAL (SUECIA)
MODELO: T5
PRESIÓN MÁXIMA: 16 BAR
CONEXIÓN: 2" G (HI)
UNIDAD DE VENTA: UNITARIO

CÓDIGO	REF.	DESCRIPCIÓN	KCAL/HR	PRECIO
(*)14050087	228100	INTERCAMBIADOR T5M-9	100.000	USD 2.296
(*)14050090	228106	INTERCAMBIADOR T5M-12	140.000	USD 3.153
(*)14050094	228114	INTERCAMBIADOR T5M-16	200.000	USD 3.306
(*)14050098	228122	INTERCAMBIADOR T5M-20	240.000	USD 3.559
(*)14050102	228130	INTERCAMBIADOR T5M-24	280.000	USD 3.807
(*)14050104	228134	INTERCAMBIADOR T5M-26	300.000	USD 5.973
(*)14050108	228142	INTERCAMBIADOR T5M-30	340.000	USD 5.145
(*)14050113	228154	INTERCAMBIADOR T5M-36	400.000	USD 5.604
(*)14050117	228166	INTERCAMBIADOR T5M-42	450.000	USD 5.886
14050077	228070	BASTIDOR T5	-	USD 6.875
14050078	228072	PLACA T5	-	USD 241,5

(*) Producto a pedido, precio referencial.
NOTA: Capacidades Kcal/H primerio 80/60°C, secundario 15/46°C.

Términos y Condiciones de Ventas: 1.- (*Código) Producto a pedido, precio referencial. 2.- Valores publicados no incluyen IVA. 3.- Aunque nuestra política de precios es muy competitiva algunos de nuestros precios aquí reflejados pueden cambiar a partir del décimo día del mes, debido a condiciones del mercado. 4.- Los precios válidos de venta son los que se encuentran en la base de datos de sistema SAP en el día de la Nota de Venta. Antes de realizar Orden de Compra o un pago cerciórese del precio vigente con su ejecutivo comercial, venta mesón de sucursal o al (+56) 2 25987000. 5.- Cosmoplas se reserva el derecho de aceptar una orden con precio no actualizado.

INTERCAMBIADOR DE PLACAS GRANDE

MARCA: ALFA LAVAL (SUECIA)
MODELO: M6
PRESIÓN MÁXIMA: 16 BAR
CONEXIÓN: 2" G (HI)
UNIDAD DE VENTA: UNITARIO

CÓDIGO	REF.	DESCRIPCIÓN	KCAL/HR	PRECIO
(*)14050129	228220	INTERCAMBIADOR M6M-24	500.000	USD 2.879
(*)14050138	228240	INTERCAMBIADOR M6M-34	660.000	USD 3.224
14050123	228200	BASTIDOR M6	-	USD 2.983
14050124	228202	PLACA M6	-	USD 39,1

(*) Producto a pedido, precio referencial.
NOTA: Capacidades Kcal/H primerio 80/60°C, secundario 15/46°C.

INTERCAMBIADOR DE PLACAS SELLADO

MARCA: DANFOSS
PRESIÓN MÁXIMA: 30 BAR
UNIDAD DE VENTA: UNITARIO

CÓDIGO	REF.	DESCRIPCIÓN	CONEXIÓN	PRECIO
14050022	164800	B3-014-14M PARA 18.000 KCAL/H	G 3/4"	USD 254
14050025	164803	B3-014-22M PARA 35.000 KCAL/H	G 3/4"	USD 338
14050026	164804	B3-014-24M PARA 40.000 KCAL/H	G 3/4"	USD 343
14050027	164805	B3-014-28M PARA 50.000 KCAL/H	G 3/4"	USD 422
14050028	164806	B3-014-36M PARA 70.000 KCAL/H	G 3/4"	USD 443
14050029	164807	B3-014-46M PARA 100.000 KCAL/H	G 3/4"	USD 577
14050030	164808	B3-027-24M PARA 150.000 KCAL/H	G 1"	USD 634
14050031	164809	B3-027-32M PARA 200.000 KCAL/H	G 1"	USD 753
14050032	164810	B3-027-50M PARA 300.000 KCAL/H	G 1 1/4"	USD 1.117
14050034	164814	B3-095B-32-L PARA 400.000 KCAL/H	G 2"	USD 2.308
14050035	164815	B3-095B-40-L PARA 500.000 KCAL/H	G 2"	USD 2.687
(*)14050033	164811	B3-052-48-3.0H	SOLDAR 1"	USD 1.380

(*) Producto a pedido, precio referencial.
NOTA: Capacidades Kcal/H primerio 80/60°C, secundario 15/46°C.

RADIADORES DE ALUMINIO FONDITAL

RADIADORES DE ALUMINIO

MARCA: FONDITAL (ITALIA)
MODELO: CALIDOR
COLOR: BLANCO
CENTROS: 500MM
UNIDAD DE VENTA: UNITARIO

CÓDIGO	REF.	MODELO	SECCIONES	KCAL/HR	PRECIO
14060089	197879	500/80 3A	10	1431,14	USD 249
14060086	197874	500/80 3A	5	715,57	USD 130

ACCESORIOS ALUMINIO

MARCA: FONDITAL (ITALIA)
MODELO: CALIDOR
UNIDAD DE VENTA: UNITARIO

CÓDIGO	REF.	MODELO	SECCIONES	PRECIO
14060097	197980	A81	KIT DE INSTALACIÓN COMPLETO	USD 26,3
14060092	197970	A 2/1	NIPLE PARA ARMADO	USD 0,5
14060093	197972	A 10/1	EMPAQUETADURA PARA ARMADO	USD 0,3
14060096	197978	A 40/1	LLAVE PLÁSTICA DE ARMADO	USD 11,3
(*)14060095	197976	A 26/1	BARRA METÁLICA PARA ARMADO	USD 45,7

Términos y Condiciones de Ventas: 1.- (*Código) Producto a pedido, precio referencial. 2.- Valores publicados no incluyen IVA. 3.- Aunque nuestra política de precios es muy competitiva algunos de nuestros precios aquí reflejados pueden cambiar a partir del décimo día del mes, debido a condiciones del mercado. 4.- Los precios válidos de venta son los que se encuentran en la base de datos de sistema SAP en el día de la Nota de Venta. Antes de realizar Orden de Compra o un pago cerciórese del precio vigente con su ejecutivo comercial, venta mesón de sucursal o al (+56) 2 25987000. 5.- Cosmoplas se reserva el derecho de aceptar una orden con precio no actualizado.

RADIADORES SIMPLES

MARCA: KHÖNE
MODELO: KHÖNE TIPO 11
MATERIAL: CHAPA DE ACERO
UNIDAD DE VENTA: UNITARIO

CÓDIGO	REF.	MEDIDA	KCAL/HR	PRECIO
14060099	200000	500 X 400	437	USD 68
14060100	200001	500 X 500	546	USD 79,7
14060101	200002	500 X 600	655	USD 88,4
14060102	200003	500 X 700	764	USD 98,6
14060103	200004	500 X 800	874	USD 108,7
14060104	200005	500 X 900	983	USD 118,9
14060105	200006	500 X 1000	1.092	USD 129,1
14060106	200007	500 X 1100	1.201	USD 139,2
14060107	200008	500 X 1200	1.310	USD 149,4
14060108	200009	500 X 1300	1.420	USD 159,5
14060109	200010	500 X 1400	1.529	USD 169,8
14060110	200011	500 X 1500	1.638	USD 179,2
14060111	200012	500 X 1600	1.747	USD 191
14060112	200013	500 X 1800	1.966	USD 210
14060113	200014	500 X 2000	2.184	USD 229
14060114	200015	500 X 2200	2.402	USD 254
14060115	200016	500 X 2400	2.621	USD 286
14060116	200017	500 X 2600	2.839	USD 307
14060117	200018	500 X 2800	3.058	USD 327
14060118	200019	500 X 3000	3.276	USD 350

RADIADORES DOBLES

MARCA: KHÖNE
MODELO: KHÖNE TIPO 22
MATERIAL: CHAPA DE ACERO
UNIDAD DE VENTA: UNITARIO

CÓDIGO	REF.	MEDIDA	KCAL/HR	PRECIO
14060152	200080	500 X 400	684	USD 95,3
14060153	200081	500 X 500	856	USD 113,4
14060154	200082	500 X 600	1.027	USD 131,5
14060155	200083	500 X 700	1.198	USD 149,7
14060156	200084	500 X 800	1.369	USD 171,8
14060157	200085	500 X 900	1.540	USD 187
14060158	200086	500 X 1000	1.711	USD 204
14060159	200087	500 X 1100	1.882	USD 220
14060160	200088	500 X 1200	2.053	USD 236
14060161	200089	500 X 1300	2.224	USD 262
14060162	200090	500 X 1400	2.395	USD 272
14060163	200091	500 X 1500	2.567	USD 301
14060164	200092	500 X 1600	2.738	USD 318
14060165	200093	500 X 1800	3.080	USD 340
14060166	200094	500 X 2000	3.422	USD 399
14060167	200095	500 X 2200	3.764	USD 435
14060168	200096	500 X 2400	4.106	USD 472
14060169	200097	500 X 2600	4.449	USD 508
14060170	200098	500 X 2800	4.791	USD 544
14060171	200099	500 X 3000	5.133	USD 585

RADIADORES DOBLES

MARCA: KHÖNE
MODELO: KHÖNE TIPO 22
MATERIAL: CHAPA DE ACERO
UNIDAD DE VENTA: UNITARIO

CÓDIGO	REF.	MEDIDA	KCAL/HR	PRECIO
14060132	200040	300 X 400	519	USD 87,8
14060133	200041	300 X 500	649	USD 99,8
14060134	200042	300 X 600	778	USD 111,6
14060135	200043	300 X 700	908	USD 125,8
14060136	200044	300 X 800	1.038	USD 136,1
14060137	200045	300 X 900	1.167	USD 154,2
14060138	200046	300 X 1000	1.297	USD 167,8
14060139	200047	300 X 1100	1.427	USD 181,4
14060140	200048	300 X 1200	1.556	USD 195,0
14060141	200049	300 X 1300	1.686	USD 208,6

CÓDIGO	REF.	MEDIDA	KCAL/HR	PRECIO
14060142	200050	300 X 1400	1.816	USD 222
14060143	200051	300 X 1500	1.946	USD 236
14060144	200052	300 X 1600	2.075	USD 250
14060145	200053	300 X 1800	2.335	USD 277
14060146	200054	300 X 2000	2.594	USD 308
14060147	200055	300 X 2200	2.853	USD 336
14060148	200056	300 X 2400	3.113	USD 365
14060149	200057	300 X 2600	3.372	USD 393
14060150	200058	300 X 2800	3.632	USD 417
14060151	200059	300 X 3000	3.891	USD 449

ACCESORIOS PARA RADIADORES

MARCA: KHÖNE
MODELO: KHÖNE
MATERIAL: CHAPA DE ACERO
UNIDAD DE VENTA: UNITARIO

CÓDIGO	REF.	DESCRIPCIÓN	MEDIDA	PRECIO
(*)14060222	200200	SOPORTE PARA RADIADOR	300	USD 9,8
(*)14060223	200201	SOPORTE PARA RADIADOR	500	USD 9,9
(*)14060224	200202	TAPÓN PARA RADIADOR	1/2"	USD 3,7
(*)14060225	200203	PURGADOR DE AIRE	1/2"	USD 4,1

(*) Producto a pedido, precio referencial.

Términos y Condiciones de Ventas: 1.- (*Código) Producto a pedido, precio referencial. 2.- Valores publicados no incluyen IVA. 3.- Aunque nuestra política de precios es muy competitiva algunos de nuestros precios aquí reflejados pueden cambiar a partir del décimo día del mes, debido a condiciones del mercado. 4.- Los precios válidos de venta son los que se encuentran en la base de datos de sistema SAP en el día de la Nota de Venta. Antes de realizar Orden de Compra o un pago cerciórese del precio vigente con su ejecutivo comercial, venta mesón de sucursal o al (+56) 2 25987000. 5.- Cosmoplas se reserva el derecho de aceptar una orden con precio no actualizado.

SECATOALLAS

SECATOALLAS
MARCA: KHÖNE
MODELO: ALYA
COLOR: BLANCO
MATERIAL: CHAPA DE ACERO
PRESIÓN MÁXIMA: 6 BAR
UNIDAD DE VENTA: UNITARIO

CÓDIGO	REF.	MEDIDA	CENTROS	KCAL/HR	PRECIO
14060062	197325	450 X 688	410MM	302	USD 144
14060064	197352	600 X 688	560MM	389	USD 156
14060066	197356	600 X 1118	560MM	604	USD 217
14060067	197358	600 X 1760	560MM	935	USD 334

VÁLVULAS Y ACCESORIOS RADIADORES

VÁLVULA PARA RADIADOR
MARCA: GIACOMINI (ITALIA)
MATERIAL: LATÓN, CUERPO CROMADO
UNIDAD DE VENTA: UNITARIO

CÓDIGO	REF.	TIPO	REGULACIÓN	MEDIDA	PRECIO
14080048	191000	ANGULAR	SIMPLE	1/2”	USD 10
14080049	191010	ANGULAR	DOBLE, TERMOSTATIZABLE	1/2”	USD 11,8
14080050	191012	LINEAL	DOBLE, TERMOSTATIZABLE	1/2”	USD 13,2
14080054	191030	ANGULAR	DOBLE, TERMOSTATIZABLE	EUROCONO	USD 12,2
14080055	191032	LINEAL	DOBLE, TERMOSTATIZABLE	EUROCONO	USD 13,8

VÁLVULA PARA RADIADOR
MARCA: GIACOMINI (ITALIA)
MATERIAL: LATÓN, CUERPO CROMADO
UNIDAD DE VENTA: UNITARIO

CÓDIGO	REF.	TIPO	REGULACIÓN	MEDIDA	PRECIO
14080051	191014	DOBLE, TERMOSTATIZABLE	DOBLE ANGULAR	1/2”	USD 25,5

ADAPTADORES SISTEMA EUROCONO
MARCA: GIACOMINI (ITALIA)
MATERIAL: LATÓN, CUERPO CROMADO
UNIDAD DE VENTA: UNITARIO

CÓDIGO	REF.	MODELO	MEDIDA	PRECIO
14080058	191038	PARA PEX	16 MM X 2.0 MM	USD 5,1
14080060	191040	PARA PEX	20 MM	USD 4,2
14080061	191042	PARA COBRE	1/2”	USD 5

DETENTOR PARA RADIADOR
MARCA: GIACOMINI (ITALIA)
MATERIAL: LATÓN, CUERPO CROMADO
REGULACIÓN: SIMPLE
UNIDAD DE VENTA: UNITARIO

CÓDIGO	REF.	TIPO	MEDIDA	PRECIO
14080052	191020	ANGULAR	1/2”	USD 8,7
14080053	191022	LINEAL	1/2”	USD 9,2
14080056	191034	ANGULAR	EUROCONO	USD 10,9
14080057	191036	LINEAL	EUROCONO	USD 11,6

CABEZAL TERMOSTÁTICO PARA VÁLVULA GIACOMINI
MARCA: GIACOMINI (ITALIA)
MATERIAL: CUERPO PLÁSTICO
UNIDAD DE VENTA: UNITARIO

CÓDIGO	REF.	MODELO	TIPO	MEDIDA	PRECIO
14080062	191050	SENSOR LÍQUIDO	R470	8-32°C	USD 28,8

ROSETA EMBELLECEDORA
MARCA: GIACOMINI (ITALIA)
UNIDAD DE VENTA: UNITARIO

CÓDIGO	REF.	MEDIDA	PRECIO
14080084	191120	UNIVERSAL	USD 1,2

Términos y Condiciones de Ventas: 1.- (*Código) Producto a pedido, precio referencial. 2.- Valores publicados no incluyen IVA. 3.- Aunque nuestra política de precios es muy competitiva algunos de nuestros precios aquí reflejados pueden cambiar a partir del décimo día del mes, debido a condiciones del mercado. 4.- Los precios válidos de venta son los que se encuentran en la base de datos de sistema SAP en el día de la Nota de Venta. Antes de realizar Orden de Compra o un pago cerciórese del precio vigente con su ejecutivo comercial, venta mesón de sucursal o al (+56) 2 25987000. 5.- Cosmoplas se reserva el derecho de aceptar una orden con precio no actualizado.

PURGADORES

PURGADOR AUTOMÁTICO
MARCA: GIACOMINI (ITALIA)
MATERIAL: BRONCE
INCLUYE VÁLVULA DE RETENCIÓN
UNIDAD DE VENTA: UNITARIO

CÓDIGO	REF.	MEDIDA	TAMAÑO	PRECIO
14080072	191090	3/8”	GRANDE	USD 12,4
14080073	191092	1/2”	GRANDE	USD 15,2

PURGADOR MANUAL
MARCA: GIACOMINI (ITALIA)
MATERIAL: CUERPO BRONCE Y CABEZA PLÁSTICA
UNIDAD DE VENTA: UNITARIO

CÓDIGO	REF.	MEDIDA	PRECIO
14080069	191080	1/8”	USD 1,8
14080070	191082	1/4”	USD 2,0
14080071	191084	3/8”	USD 2,5

PURGADOR MANUAL
MARCA: GIACOMINI (ITALIA)
MATERIAL: CROMADO Y CABEZA PLÁSTICA
DESCARGA AJUSTABLE
UNIDAD DE VENTA: UNITARIO

CÓDIGO	REF.	MEDIDA	TAMAÑO	PRECIO
14080150	197603	1/2”	PEQUEÑO	USD 2,8

TERMÓMETRO
MARCA: GIACOMINI (ITALIA)
TEMPERATURAS: 0°C A 120°C
DIÁMETRO: 63MM
UNIDAD DE VENTA: UNITARIO

CÓDIGO	REF.	MODELO	MEDIDA	PRECIO
14080085	191130	R540	AXIAL 1/2”	USD 14,5

VÁLVULAS ALIVIO, MEZCLADORAS, LLENADO, BY-PASS Y DESFANGADORES

VÁLVULA DE ALIVIO DE PRESIÓN
MARCA: GIACOMINI Y CALEFFI (ITALIA)
MATERIAL: LATÓN
UNIDAD DE VENTA: UNITARIO

CÓDIGO	REF.	MEDIDA	BAR	PRECIO
14080075	191100	1/2” HI-HI	3	USD 12,2
14080077	191102	1/2” HI-HI	6	USD 19,7
14080078	191104	3/4” HI-HI	6	USD 27,7
16320011	191915	3/4” HI-HI	8	$15.831

(*) Caleffi.

VÁLVULA DE ALIVIO COMBINADA TEMPERATURA Y PRESIÓN
MARCA: CALEFFI (ITALIA)
TEMPERATURA DE APERTURA: 90°C
UNIDAD DE VENTA: UNITARIO

CÓDIGO	REF.	MEDIDA	BAR	PRECIO
14080135	191905	1/2”	3	USD 46,5
14080136	191910	3/4”	3	USD 52,5

MEZCLADORA TERMOSTÁTICA
MARCA: GIACOMINI Y CALEFFI (ITALIA)
MATERIAL: BRONCE Y AC INOX MUELLES, CUERPO LATÓN CROMADO
UNIDAD DE VENTA: UNITARIO

CÓDIGO	REF.	MEDIDA	REGULACIÓN	KV MCH	CONEXIÓN	PRECIO
14080079	191110	3/4”	38° - 60°C	2	HI	USD 92,5
14080080	191112	1”	38°- 60°C	2,2	HI	USD 95,7
14080081	191114	1 1/4”	30° - 65°C	5,8	HE CON UNIÓN	USD 712
14080082	191116	1 1/2”	30° - 65°C	11	HE CON UNIÓN	USD 1.920
14080083	191118	2”	30° - 65°C	12	HE CON UNIÓN	USD 2.078
14080137	191920	1 1/4”	30° - 65°C	9,1	HE CON UNIÓN	USD 1.498
14080138	191922	1 1/2”	36° - 60°C	14,5	HE CON UNION	USD 2.536
14080139	191924	2”	36° - 60°C	19	HE CON UNION	USD 2.878

(*) Caleffi.

VÁLVULA DE LLENADO
MARCA: GIACOMINI (ITALIA)
MATERIAL: LATÓN
NO INCLUYE MANÓMETRO
UNIDAD DE VENTA: UNITARIO

CÓDIGO	REF.	MEDIDA	PRECIO
14080092	191150	1/2” HI-HE	USD 47,7

Términos y Condiciones de Ventas: 1.- (*Código) Producto a pedido, precio referencial. 2.- Valores publicados no incluyen IVA. 3.- Aunque nuestra política de precios es muy competitiva algunos de nuestros precios aquí reflejados pueden cambiar a partir del décimo día del mes, debido a condiciones del mercado. 4.- Los precios válidos de venta son los que se encuentran en la base de datos de sistema SAP en el día de la Nota de Venta. Antes de realizar Orden de Compra o un pago cerciórese del precio vigente con su ejecutivo comercial, venta mesón de sucursal o al (+56) 2 25987000. 5.- Cosmoplas se reserva el derecho de aceptar una orden con precio no actualizado.

VÁLVULA DIFERENCIAL
MARCA: GIACOMINNI Y CALEFFI (ITALIA)
MATERIAL: LATÓN
CONEXIÓN A PURGADOR DE 1/4"
UNIDAD DE VENTA: UNITARIO

CÓDIGO	REF.	MEDIDA	MARCA	PRECIO
(*)14080091	191140	3/4" HI-HI	GIACOMINI	USD 30,7
14080143	191950	1 1/4" HI-HE	CALEFFI	USD 157

(*) Producto a pedido, precio referencial.

DESFANGADORES
MARCA: GIACOMINNI (ITALIA)
UNIDAD DE VENTA: UNITARIO

CÓDIGO	REF.	MEDIDA	KV M3/H	PRECIO
14080086	191131	3/4" HI	1,5	USD 119,4
14080087	191132	1" HI	2,5	USD 124,6
14080088	191133	1 1/4" HI	4	USD 147
14080089	191134	1 1/2" HI	6	USD 150
(*)14080090	191135	2" HI	9	USD 173

VÁLVULAS DE CONTROL

CUERPO DE VÁLVULA TERMOELÉCTRICA
MARCA: GIACOMINNI (ITALIA)
MATERIAL: LATÓN
CON UNIONES MÓVILES EN AMBAS PUNTAS
N° DE VÍAS: 2
UNIDAD DE VENTA: UNITARIO

CÓDIGO	REF.	MEDIDA	PRECIO
(*)14080067	191072	3/4" HE-HE	USD 38
(*)14080068	191074	1" HE-HE	USD 37,8

(*) Producto a pedido, precio referencial.

CABEZAL TERMOELÉCTRICO
MARCA: GIACOMINNI (ITALIA)
FUNCIONAMIENTO: CERA
220 VOLT
N° DE VÍAS: 2
UNIDAD DE VENTA: UNITARIO

CÓDIGO	REF.	FUNCIONAMIENTO	CABLES	PRECIO
(*)14080064	191054	NORMALMENTE CERRADO	2	USD 50,6
(*)14080066	191058	NORMALMENTE CERRADO	4	USD 59,1
(*)14080063	191052	NORMALMENTE ABIERTO	2	USD 49,8
(*)14080065	191056	NORMALMENTE ABIERTO	4	USD 59,1

(*) Producto a pedido, precio referencial.

VÁLVULAS DE BOLA MOTORIZADAS 2 VÍAS
MARCA: CALEFFI (ITALIA)
MATERIAL: LATÓN
TUERCA: MÓVIL
CABLES: 5
UNIDAD DE VENTA: UNITARIO

CÓDIGO	REF.	MEDIDA	PRECIO
14080011	179250	1/2" ROSCA HE-HE	USD 245
14080012	179252	3/4" ROSCA HE-HE	USD 193
14080013	179254	1" ROSCA HE-HE	USD 201

VÁLVULAS DE BOLA MOTORIZADAS 2 VÍAS
MARCA: EMMETI (ITALIA)
MATERIAL: LATÓN
CABLES: 5
UNIDAD DE VENTA: UNITARIO

CÓDIGO	REF.	MEDIDA	PRECIO
14080003	179200	1/2" HI-HI	USD 237
14080005	179202	3/4" HI-HI	USD 251
14080006	179204	1"HI-HI	USD 314

VÁLVULAS DE BOLA MOTORIZADAS 3 VÍAS
MARCA: CALEFFI (ITALIA)
MATERIAL: LATÓN
TUERCA: MÓVIL
CABLES: 5
UNIDAD DE VENTA: UNITARIO

CÓDIGO	REF.	MEDIDA	PRECIO
14080014	179260	1/2" ROSCA HE-HE	USD 185
14080015	179262	3/4" ROSCA HE-HE	USD 217
14080016	179264	1" ROSCA HE-HE	USD 249

VÁLVULAS DE BOLA MOTORIZADAS 3 VÍAS
MARCA: EMMETI (ITALIA)
MATERIAL: LATÓN
CABLES: 5
UNIDAD DE VENTA: UNITARIO

CÓDIGO	REF.	MEDIDA	PRECIO
(*)14080007	179210	1/2" HI-HI	USD 276
(*)14080009	179212	3/4" HI-HI	USD 300
(*)14080010	179214	1"HI-HI	USD 354

(*) Producto a pedido, precio referencial.

Términos y Condiciones de Ventas: 1.- (*Código) Producto a pedido, precio referencial. 2.- Valores publicados no incluyen IVA. 3.- Aunque nuestra política de precios es muy competitiva algunos de nuestros precios aquí reflejados pueden cambiar a partir del décimo día del mes, debido a condiciones del mercado. 4.- Los precios válidos de venta son los que se encuentran en la base de datos de sistema SAP en el día de la Nota de Venta. Antes de realizar Orden de Compra o un pago cerciórese del precio vigente con su ejecutivo comercial, venta mesón de sucursal o al (+56) 2 25987000. 5.- Cosmoplas se reserva el derecho de aceptar una orden con precio no actualizado.

VÁLVULAS MOTORIZADAS MEZCLADORAS 3 VÍAS

MARCA: JOHNSON CONTROLS
ACTUADOR: PROPORCIONAL 0 A 10 VDC, 24V
PRESIÓN NOMINAL: BOLA 40 BAR
MARIPOSA 12 BAR
TEMPERATURA AGUA: BOLA -5 A 95°C
MARIPOSA -40 A 121°C
UNIDAD DE VENTA: UNITARIO

CÓDIGO	REF.	MODELO	TIPO / MEDIDA	MATERIAL	PRECIO
14310133	229224	VG1841CN +9T4GGA	BOLA 1”	LATON CROMADO	USD 357
14310134	229226	VG1841DP +906GGA	BOLA 1 1/4”	LATON CROMADO	USD 489
14310135	229228	VG1841ER +906GGA	BOLA 1 1/2”	LATON CROMADO	USD 615
14310136	229230	VG1841FS +909GGA	BOLA 2”	LATON CROMADO	USD 818
(*)14310137	229232	VFD025HB +916GGA	MARIPOSA 2 1/2”	HIERRO	USD 1.021
(*)14310138	229234	VFD030HB +924GGA	MARIPOSA 3”	HIERRO	USD 1.081
(*)14310139	229236	VFD040HB 2924GGA	MARIPOSA 4”	HIERRO	USD 1.586
(*)14310140	229238	VFD060LB 2924GGA	MARIPOSA 6”	HIERRO	USD 2.077
14350008	229265	CONTROLADOR TEMPERATURA C450CQN-4C			USD 316
14350010	229267	SENSOR TEMPERATURA -40°C A 120°C A99BC-25C			USD 67
14200419	229192	FUENTE PODER C450YNN-1C (120 / 240 VAC)			USD 119

(*) Producto a pedido, precio referencial.

VÁLVULAS MOTORIZADAS EQUALIZADORAS 2 VÍAS

MARCA: JOHNSON CONTROLS
ACTUADOR: ON-OFF FLOTANTE, 24V
PRESIÓN NOMINAL: BOLA 40 BAR
MARIPOSA 12 BAR
TEMPERATURA AGUA: BOLA -5 A 95°C
MARIPOSA -40 A 121°C
UNIDAD DE VENTA: UNITARIO

CÓDIGO	REF.	MODELO	TIPO / MEDIDA	MATERIAL	PRECIO
14310102	229144	VG1241CP +9T4IGA	BOLA 1”	LATON CROMADO	USD 313
14310103	229146	VG1241DR +906IGA	BOLA 1 1/4”	LATON CROMADO	USD 395
14310104	229148	VG1241ES +906IGA	BOLA 1 1/2”	LATON CROMADO	USD 457
14310105	229150	VG1241FS +909AGA	BOLA 2”	LATON CROMADO	USD 554
(*)14310106	229152	VFN025B +916AGA	MARIPOSA 2 1/2”	HIERRO	USD 1.049
(*)14310107	229154	VFN030B +916AGA	MARIPOSA 3”	HIERRO	USD 518
(*)14310108	229156	VFN040B +924AGA	MARIPOSA 4”	HIERRO	USD 605
(*)14310109	229158	VFN060B 2924AGA	MARIPOSA 6”	HIERRO	USD 1.015
14380167	229292	CONTROLADOR DIFERENCIAL DE PRESIÓN P74JA-2C			USD 628

(*) Producto a pedido, precio referencial.

COLECTORES Y ACCESORIOS CALEFACCIÓN

KIT COLECTOR MODULAR COMPLETO

MARCA: GIACOMINI (ITALIA)
MATERIAL: LATÓN
INCLUYE: SURTIDOR CON MEMORIA, RETORNO TERMOSTATIZABLE, ADAPTADORES A PEX DE 20, PURGADORES MANUALES Y SOPORTES CROMADOS
UNIDAD DE VENTA: UNITARIO

CÓDIGO	REF.	SALIDAS	MEDIDA	SOPORTES	PRECIO
(*)14080121	191300	2	1”	1	USD 107
(*)14080122	191301	3	1”	1	USD 154
(*)14080123	191302	4	1”	2	USD 212
(*)14080124	191303	5	1”	2	USD 257
(*)14080125	191304	6	1”	2	USD 306
(*)14080126	191305	7	1”	2	USD 356
(*)14080127	191306	8	1”	2	USD 400

(*) Producto a pedido, precio referencial.

ADAPTADORES A PEX

MARCA: GIACOMINI (ITALIA)
TIPO ANILLO DE COMPRESIÓN
HILO SÓLO PARA COLECTOR
UNIDAD DE VENTA: UNITARIO

CÓDIGO	REF.	MEDIDA	PRECIO
14080114	191210	16 X 2	USD 4,2
14080115	191212	20 X 2	USD 4,4

COMPONENTES DE COLECTORES

MARCA: GIACOMINI (ITALIA)
MODULARES
MATERIAL: LATÓN
UNIDAD DE VENTA: UNITARIO

CÓDIGO	REF.	DESCRIPCIÓN	PRECIO
(*)14080108	191200	SURTIDOR CON DETENTOR INTERMEDIO	USD 21
(*)14080110	191202	SURTIDOR CON DETENTOR EXTREMOS (2 UNIDADES)	USD 36,6
(*)14080112	191204	RETORNO CON VAL. TERMOSTATIZABLE INTERMEDIO	USD 20,2
(*)14080113	191206	RETORNO CON VÁLVULA TERMOSTATIZABLE EXTREMOS (2 UNIDADES)	USD 36,6

(*) Producto a pedido, precio referencial.

COMPONENTES DE COLECTORES CON FLUJOMETRO

MARCA: GIACOMINI (ITALIA)
TIPO: MODULARES
MATERIAL: LATÓN
UNIDAD DE VENTA: UNITARIO

CÓDIGO	REF.	DESCRIPCIÓN	PRECIO
(*)14080109	191201	SURTIDOR CON DETENTOR Y MEDIDOR DE CAUDAL INTERMEDIO	USD 32,1
(*)14080111	191203	SURTIDOR CON DETENTOR Y MEDIDOR DE CAUDAL EXTREMOS (2 UNIDADES)	USD 56,9

(*) Producto a pedido, precio referencial.

TAPONES CON REDUCCIÓN

MARCA: GIACOMINI (ITALIA)
MATERIAL: BRONCE
INCLUYE EMPAQUETADURA
UNIDAD DE VENTA: UNITARIO

CÓDIGO	REF.	MEDIDA	PRECIO
14080117	191230	1” X 3/8”	USD 3
14080118	191232	1” X 1/2”	USD 3,2

Términos y Condiciones de Ventas: 1.- (*Código) Producto a pedido, precio referencial. 2.- Valores publicados no incluyen IVA. 3.- Aunque nuestra política de precios es muy competitiva algunos de nuestros precios aquí reflejados pueden cambiar a partir del décimo día del mes, debido a condiciones del mercado. 4.- Los precios válidos de venta son los que se encuentran en la base de datos de sistema SAP en el día de la Nota de Venta. Antes de realizar Orden de Compra o un pago cerciórese del precio vigente con su ejecutivo comercial, venta mesón de sucursal o al (+56) 2 25987000. 5.- Cosmoplas se reserva el derecho de aceptar una orden con precio no actualizado.

KIT COLECTOR 1 PIEZA SURTIDOR/RETORNO

MARCA: GIACOMINI (ITALIA)
MEDIDA: 1”
INCLUYE: SURTIDOR CON MEMORIA, RETORNO TERMOSTATIZABLE, ADAPTADORES A PEX DE 20, PURGADORES MANUALES Y SOPORTES CROMADOS
UNIDAD DE VENTA: UNITARIO

CÓDIGO	REF.	SALIDAS	SOPORTES	PRECIO
14080093	191170	MANIFOLD DE 2 SALIDAS P/PEX20MM	1	USD 113
(*)14080094	191171	MANIFOLD DE 3 SALIDAS P/PEX20MM	1	USD 154
14080095	191172	MANIFOLD DE 4 SALIDAS P/PEX20MM	2	USD 223
(*)14080096	191173	MANIFOLD DE 5 SALIDAS P/PEX20MM	2	USD 259
(*)14080097	191174	MANIFOLD DE 6 SALIDAS P/PEX20MM	2	USD 306

SOPORTE PARA COLECTOR GIACOMINI

MARCA: GIACOMINI (ITALIA)
CROMADO, DEJA EL PEX DESPLAZADO
UNIDAD DE VENTA: UNITARIO

CÓDIGO	REF.	MEDIDA	PRECIO
14080116	191220	32 MM	USD 12,3

TAPONES CON DERIVACIÓN

MARCA: GIACOMINI (ITALIA)
MATERIAL: BRONCE
INCLUYE O`RING
UNIDAD DE VENTA: UNITARIO

CÓDIGO	REF.	MEDIDA	PRECIO
14080119	191234	1” X 1/2” X 3/8”	USD 6,5

TERMOCONTROL

TERMOSTATO DIGITAL

MARCA: KHÖNE
TEMPERATURA REGULABLE DE 3–35°C
UNIDAD DE VENTA: UNITARIO

CÓDIGO	REF.	MODELO	DESCRIPCIÓN	PRECIO
14070013	192500	TH343	ON-OFF	USD 39,9

CRONOTERMOSTATO DIGITAL PROGRAMABLE

MARCA: KHÖNE
TEMPERATURA REGULABLE DE 3–35°C
UNIDAD DE VENTA: UNITARIO

CÓDIGO	REF.	MODELO	DESCRIPCIÓN	PRECIO
14070014	192505	TH9520	PROGRAMACIÓN 5+2D	USD 67,2

TERMOSTATO DE INMERSIÓN DOBLE

MARCA: IMIT (ITALIA)
TEMPERATURA REGULABLE DE 0–90°C
MEDIDA: 1/2”
UNIDAD DE VENTA: UNITARIO

CÓDIGO	REF.	MODELO	LARGO VÁSTAGO	PRECIO
14070007	192040	TLSC	100 MM	USD 82,1

TERMOSTATO AMBIENTE ANÁLOGO

MARCA: IMIT (ITALIA)
TEMPERATURA REGULABLE HASTA 30°C
UNIDAD DE VENTA: UNITARIO

CÓDIGO	REF.	MODELO	DESCRIPCIÓN	PRECIO
14070000	192000	TA3	REG., LUZ PILOTO Y ON-OFF	USD 29,6
14070001	192001	TA3	REG. Y LUZ PILOTO	USD 24,1
14070002	192002	TA3	REGULABLE	USD 24,1

TERMOSTATO DE INMERSIÓN SIMPLE

MARCA: IMIT (ITALIA)
TEMPERATURA REGULABLE DE 0–90°C
MEDIDA: 1/2”
UNIDAD DE VENTA: UNITARIO

CÓDIGO	REF.	MODELO	LARGO VÁSTAGO	PRECIO
14070005	192030	TC 2	100 MM	USD 33,6
14070006	192031	TC 2	200 MM	USD 26,7

TERMOSTATO DE CONTACTO

MARCA: IMIT (ITALIA)
TEMPERATURA REGULABLE DE 20–90°C
MEDIDA: 1/2”
UNIDAD DE VENTA: UNITARIO

CÓDIGO	REF.	MODELO	LARGO ABRAZADERA	PRECIO
14070008	192050	BRC	220 MM	USD 23,1

Términos y Condiciones de Ventas: 1.- (*Código) Producto a pedido, precio referencial. 2.- Valores publicados no incluyen IVA. 3.- Aunque nuestra política de precios es muy competitiva algunos de nuestros precios aquí reflejados pueden cambiar a partir del décimo día del mes, debido a condiciones del mercado. 4.- Los precios válidos de venta son los que se encuentran en la base de datos de sistema SAP en el día de la Nota de Venta. Antes de realizar Orden de Compra o un pago cerciórese del precio vigente con su ejecutivo comercial, venta mesón de sucursal o al (+56) 2 25987000. 5.- Cosmoplas se reserva el derecho de aceptar una orden con precio no actualizado.

BOMBAS CIRCULADORAS ROTOR HÚMEDO

BAJO CAUDAL (2 POLOS)
MARCA: WILO (ALEMANIA)
VOLT: 220V
TEMPERATURA DEL LÍQUIDO DE -10°C HASTA 110°C
TRES VELOCIDADES, MONOFÁSICAS
UNIDAD DE VENTA: UNITARIO

CÓDIGO	REF.	MODELO	P1 (W)	VOLTAJE	P1 (W)	PRECIO
20600184	20600184	STAR RS 25/2 (180 MM) 1 1/2" HE SIN RACORD	45	220 V	45	USD 175
20600185	20600185	STAR RS 25/4 (180 MM) 1 1/2" HE SIN RACORD	48	220 V	48	USD 190
20600186	20600186	STAR RS 25/6 (180 MM) 1 1/2" HE SIN RACORD	99	220 V	57	USD 204
20600187	20600187	STAR RS 30/6 (180 MM) 2" HE SIN RACORD	99	220 V	84	USD 204
20600188	20600188	STAR RS 30/7 (180 MM) 2" HE SIN RACORD	147	220 V	100	USD 230

CÓDIGO	REF.	MODELO	PRECIO
20640015	271160	RACORD G 1 1/2" - RP 1" FUNDICIÓN	USD 24
20640016	271161	RACORD G 2 1/2" - RP 11/4" FUNDICIÓN	USD 26
(*)20640017	271162	RACORD G 1 1/2" - RP 1/2" FUNDICIÓN	USD 18
(*)20640018	271163	RACORD G 1 1/2" - RP 1" BRONCE	USD 70
(*)20640019	271164	RACORD G 1 1/4" - RP 3/4" BRONCE	USD 54

(*) Producto a pedido, precio referencial.

MODELO		M³/H	0	0,4	0,8	1,2	1,6	2	2,4	2,8	3,2	3,8	4	5
		L/MIN	0	7	13	20	27	33	40	47	53	63	67	83
STAR RS 25/2	V3	M.C.A.	2,6	2,2	1,8	1,4	1,1	0,7	0,4					
	V2		2,2	1,6	1,2	0,8	0,5	0,2						
	V1		1,3	0,8	0,4	0,2								
STAR RS 25/4	V3		3,8	3,4	3	2,7	2,2	1,8	1,3	0,9	0,4			
	V2		3,5	2,9	2,3	1,8	1,4	1	0,6	0,2				
	V1		2,6	1,9	1,2	0,8	0,4	0,2						
STAR RS 25/6	V3		5,7	5,3	5	4,6	4,2	3,7	3,2	2,7	2	0,9	0,6	
	V2		5,4	4,9	4,3	3,7	3	2,4	1,8	1,2				
	V1		4,4	3,6	2,7	1,8	1	0,6	0,2					
STAR RS 30/6	V3		5,7	5,3	5	4,7	4,2	3,8	3,2	2,6	1,9	0,9	0,6	
	V2		5,4	4,9	4,3	3,7	3	2,4	1,8	1,2				
	V1		4,4	3,6	2,7	1,8	1	0,6	0,2					
STAR RS 30/7	V3		6,8	6,5	6,1	5,9	5,6	5,3	5	4,6	4,1	3,3	3	1,2
	V2		6,2	5,7	5,1	4,5	3,9	3,2	2,5	1,7	1			
	V1		4,7	3,7	2,8	2	1,3	0,7						

BOMBAS CIRCULADORAS ROTOR HÚMEDO

BAJO CAUDAL (2 POLOS)
MARCA: WILO (ALEMANIA)
VOLT: 220V
TEMPERATURA DEL LÍQUIDO DE -20°C HASTA 130°C
TRES VELOCIDADES, MONOFÁSICAS
UNIDAD DE VENTA: UNITARIO

CÓDIGO	REF.	MODELO	MEDIDA	P1 (W)	PRECIO
20600149	270763	TOP S 40/10 EM 2 VELOC.(250 MM)	DN 40	680	USD 1.700
20600150	270764	TOP S 40/15 EM 2 VELOC. 250 MM)	DN 40	945	USD 2.100

MODELO		M³/H	0	2	4	6	8	10	14	18	20	22
		L/MIN	0	33	67	100	133	167	233	300	333	367
TOP S 40/10 EM	V2	M.C.A.	10,1	9,9	9,8	9,6	9,2	8,7	7,2	4,9	3,6	2,3
	V1		9,4	9,2	8,9	8,5	7,9	7	5,1	2,7	1,7	
TOP S 40/15 EM	V2		15,5	15,1	15	14,5	13,7	12,5	9,9	6,2	4	
	V1		14	13,5	12,6	11	9,8	8	5	1,9		

BOMBAS CIRCULADORAS ROTOR HÚMEDO

BAJO CAUDAL (2 POLOS)
MARCA: WILO (ALEMANIA)
VOLT: 220V
TEMPERATURA DEL LÍQUIDO DE -20°C HASTA 130°C
TRES VELOCIDADES, MONOFÁSICAS
UNIDAD DE VENTA: UNITARIO

CÓDIGO	REF.	MODELO	P1 (W)	VOLTAJE	PRECIO
20600189	20600189	TOP RL 30/7,5 EM (180 MM) 2" HE SIN RACORD	205	220 V	USD 460
20600190	20600190	TOP RL 30/6,5 EM (180 MM) 2" HE SIN RACORD	245	220 V	USD 500
20600191	20600191	TOP S 30/10 EM (180 MM) 2" HE SIN RACORD	390	220 V	USD 640

CÓDIGO	REF.	MODELO	PRECIO
20640015	271160	RACORD G 1 1/2" - RP 1" FUNDICIÓN	USD 24
20640016	271161	RACORD G 2 1/2" - RP 11/4" FUNDICIÓN	USD 26
(*)20640017	271162	RACORD G 1 1/2" - RP 1/2" FUNDICIÓN	USD 18
(*)20640018	271163	RACORD G 1 1/2" - RP 1" BRONCE	USD 70
(*)20640019	271164	RACORD G 1 1/4" - RP 3/4" BRONCE	USD 54

(*) Producto a pedido, precio referencial.

MODELO		M³/H	0	2	4	6	8	10	14	18	20	22
		L/MIN	0	33	67	100	133	167	233	300	333	367
TOP RL 30/7,5 EM	V3	M.C.A.	7,4	6,2	4,2	1,7						
	V2		7	4,5	1,5							
	V1		5,6	1,4								
TOP RL 30/6,5 EM	V3		7,2	6,5	5,1	3,7	2,5	1,5				
	V2		6,5	4,1	1,8	1						
	V1		4,6	1,3	0,4							
TOP S 30/10 EM	V3		11,4	11	9,7	7,8	5,4	2,4				
	V2		11	10,3	8,5	6	3,2					
	V1		10	8,3	4,4	1,5						

Términos y Condiciones de Ventas: 1.- (*Código) Producto a pedido, precio referencial. 2.- Valores publicados no incluyen IVA. 3.- Aunque nuestra política de precios es muy competitiva algunos de nuestros precios aquí reflejados pueden cambiar a partir del décimo día del mes, debido a condiciones del mercado. 4.- Los precios válidos de venta son los que se encuentran en la base de datos de sistema SAP en el día de la Nota de Venta. Antes de realizar Orden de Compra o un pago cerciórese del precio vigente con su ejecutivo comercial, venta mesón de sucursal o al (+56) 2 25987000. 5.- Cosmoplas se reserva el derecho de aceptar una orden con precio no actualizado.

BOMBAS CIRCULADORAS ROTOR HÚMEDO

MEDIO CAUDAL (2 POLOS)
MARCA: WILO (ALEMANIA)
VOLT: 380V
TEMPERATURA DEL LÍQUIDO DE -20°C HASTA 130°C
TRES VELOCIDADES, TRIFÁSICAS
UNIDAD DE VENTA: UNITARIO

CÓDIGO	REF.	MODELO	P1 (W)	VOLTAJE	PRECIO
20600192	20600192	SCX 32-50 (180 MM)	G 2"–RP 1 1/4"	200	USD 650
-	-	-	-	-	-
20600193	20600193	SCX 32-45 (180 MM)	G 2"–RP 1 1/4"	200	USD 880

CÓDIGO	REF.	MODELO	PRECIO
20640015	271160	RACORD G 1 1/2" - RP 1" FUNDICIÓN	USD 24
20640016	271161	RACORD G 2 1/2" - RP 11/4" FUNDICIÓN	USD 26
(*)20640017	271162	RACORD G 1 1/2" - RP 1/2" FUNDICIÓN	USD 18
(*)20640018	271163	RACORD G 1 1/2" - RP 1" BRONCE	USD 70
(*)20640019	271164	RACORD G 1 1/4" - RP 3/4" BRONCE	USD 54

MODELO		M³/H	0	2,5	5	7,5	10	15	20	25	30	35	40	49
		L/MIN	0	42	83	125	167	250	333	417	500	583	667	817
TOP S 30/7 DM	V3	M.C.A.	6,7	6	4,2	1,4								
	V2		5,5	4	1,2									
	V1		4,2	2,2										
-	-		-	-	-	-	-	-	-	-	-	-	-	-
TOP S 30/10 DM	V3		11,2	10	8,5	6	2,5							
	V2		9,6	7,7	5	2,1								
	V1		8	5,5	2,7									

BOMBAS CIRCULADORAS ROTOR HÚMEDO

MEDIO CAUDAL (2 POLOS)
MARCA: WILO (ALEMANIA)
VOLT: 380V
TEMPERATURA DEL LÍQUIDO DE -20°C HASTA 130°C
TRES VELOCIDADES, TRIFÁSICAS
UNIDAD DE VENTA: UNITARIO

CÓDIGO	REF.	MODELO	MEDIDA	P1 (W)	PRECIO
20600135	270508	TOP S40/10 DM (250 MM)	DN 40	585	USD 1.294
20600136	270509	TOP S40/15 DM (250 MM)	DN 40	905	USD 2.500
20600137	270510	TOP S50/10 DM (280 MM)	DN 50	880	USD 1.380
20600138	270511	TOP S50/15 DM (340 MM)	DN 50	1600	USD 2.600
20600139	270512	TOP S65/13 DM (340 MM)	DN 65	1450	USD 2.128

MODELO		M³/H	0	2,5	5	7,5	10	15	20	25	30	35	40	49
		L/MIN	0	42	83	125	167	250	333	417	500	583	667	817
TOP S 40/10 DM	V3	M.C.A.	9,8	9,6	9,4	8,9	8,2	6	2,9					
	V2		8,9	8,6	7,9	7,2	6	3,6						
	V1		8	7,2	6,3	5,3	4,1	1,6						
TOP S 40/15 DM	V3		15,2	15,1	14,7	13,7	12,5	8,9	3,9					
	V2		13,8	13,2	12,3	11,2	9,5	5,6						
	V1		12,4	11	9,6	7,8	6,4	2,6						
TOP S 50/10 DM	V3		9,8	9,7	9,6	9,5	9,3	8,7	7,4	5,6	3,4			
	V2		8,4	8,3	8	7,6	7,1	5,8	4,3	2,5				
	V1		7,5	6,8	6,2	5,6	5	3,54	2					
TOP S 50/15 DM	V3		16,1	16	15,6	15,4	14,4	13,9	12,8	11	8,9	5,9		
	V2		14,4	14	13,7	13,2	12,4	11,2	9,7	7,7	5,4	3		
	V1		12,1	11,8	11,2	10,6	10	8,3	6,3	4,2	2,3			
TOP S 65/13 DM	V3		13	12,7	12,5	12,2	11,9	11,4	10,6	9,7	8,5	7,1	5,4	2
	V2		11,7	11,2	10,9	10,5	10,2	9,4	8,4	7,5	6,4	4,9	3,5	
	V1		10	9,5	9,1	8,7	8,1	7,2	6,2	5,2	4	2,8	1,8	

Términos y Condiciones de Ventas: 1.- (*Código) Producto a pedido, precio referencial. 2.- Valores publicados no incluyen IVA. 3.- Aunque nuestra política de precios es muy competitiva algunos de nuestros precios aquí reflejados pueden cambiar a partir del décimo día del mes, debido a condiciones del mercado. 4.- Los precios válidos de venta son los que se encuentran en la base de datos de sistema SAP en el día de la Nota de Venta. Antes de realizar Orden de Compra o un pago cerciórese del precio vigente con su ejecutivo comercial, venta mesón de sucursal o al (+56) 2 25987000. 5.- Cosmoplas se reserva el derecho de aceptar una orden con precio no actualizado.

BOMBAS CIRCULADORAS SANITARIAS (BRONCE, 2 POLOS)

MARCA: WILO (ALEMANIA)
TEMPERATURA DEL LÍQUIDO (SERIE STAR-Z DE 2°C A 65°C / SERIE TOP-Z DE 2°C HASTA 80°C)
TRES VELOCIDADES
UNIDAD DE VENTA: UNITARIO

CÓDIGO	REF.	MODELO	P1 (W)	VOLTAJE	DUREZA PERMITIDA	PRECIO
20600194	20600194	STAR Z 20/4 (150 MM) 1 1/4" HE SIN RACORD	71	220 V	18°DH	USD 350
20600195	20600195	STAR-Z 20/7 (150 MM) 1 1/4" HE SIN RACORD	147	220 V	18°DH	USD 420
20600196	20600196	STAR-Z 25/6 (180 MM) 1 1/2" HE SIN RACORD	99	220 V	18°DH	USD 380
20600197	20600197	TOP Z25/10 (180 MM) 1 1/2" HE SIN RACORD	335	220 V	20°DH	USD 1.160
20600198	20600198	TOP Z25/10 (180 MM)1 1/2" HE SIN RACORD	310	380 V	20°DH	USD 800

CÓDIGO	REF.	MODELO	PRECIO
20640015	271160	RACORD G 1 1/2" - RP 1" FUNDICIÓN	USD 24
20640016	271161	RACORD G 2 1/2" - RP 11/4" FUNDICIÓN	USD 26
(*)20640017	271162	RACORD G 1 1/2" - RP 1/2" FUNDICIÓN	USD 18
(*)20640018	271163	RACORD G 1 1/2" - RP 1" BRONCE	USD 70
(*)20640019	271164	RACORD G 1 1/4" - RP 3/4" BRONCE	USD 54

(*) Producto a pedido, precio referencial.

MODELO		M³/H	0	2	3	4	8	10	13	16	25	30	40
		L/MIN	0	33	50	67	133	167	217	267	417	500	667
STAR Z 20/4	V3	M.C.A.	3,8	1,7	0,8	0,2							
	V2		2,8	0,5									
	V1		1,6	0,1									
STAR Z 25/6	V3		5,5	3,5	2,5	1,4							
	V2		4,5	1,5	0,5								
	V1		3,4	0,3									
STAR Z 20/7	V3		6,01	4,9	4,08	3,06							
	V2		5,32	2,72	1,38	0,4							
	V1		3,79	0,71									
TOP Z 25/10	V3		9,4	8,9	8,4	7,6	3,4	1					
	V2		9,1	8,5	7,8	7	2,3						
	V1		8,4	7,1	6	4,8							

BOMBAS CIRCULADORAS SANITARIAS (INOX, 2 POLOS)

MARCA: WILO (ALEMANIA)
VOLT: 220V
TEMPERATURA DEL LÍQUIDO (IP-Z DE -8° A 110°C / TOP-Z DE 2°C HASTA 65°C)
UNIDAD DE VENTA: UNITARIO

CÓDIGO	REF.	MODELO	MEDIDA	P1 (W)	DUREZA MÁX. PERMITIDA	PRECIO
20600199	20600199	IP Z 25/6 (180 MM) 1 1/2" HE SIN RACORD	180	220 V	28 °DH	USD 1.000
20600200	20600200	TOP Z 20/4 EM (150 MM) 1 1/4" HE SIN RACORD	105	220 V	18°DH	USD 611

MODELO		M³/H	0	1,2	2,4	3,6	4,8	5,2
		L/MIN	0	20	40	60	80	87
IP Z 25/6	-	M.C.A.	4,8	4,5	4	3,1	2	1,6
TOP Z 20/4 EM	V3		3,3	2,8	1,8	0,6		
	V2		3,2	2,4	1,4	0,3		
	V1		2,5	1,4	0,5			

BOMBAS CIRCULADORAS SANITARIAS (BRONCE, 2 POLOS)

MARCA: WILO (ALEMANIA)
TEMPERATURA DEL LÍQUIDO (SERIE STAR-Z DE 2°C A 65°C / SERIE TOP-Z DE 2°C HASTA 80°C)
TRES VELOCIDADES
UNIDAD DE VENTA: UNITARIO

CÓDIGO	REF.	MODELO	MEDIDA	P1 (W)	VOLT	DUREZA MAX. PERMITIDA	PRECIO
20600142	270515	STAR-Z 25/6 (180 MM)	G 1 1/2"–RP 1"	99	220	18°DH	USD 426
20600143	270516	TOP Z40/7 DM RG (250 MM)	DN 40	320	380	20°DH	USD 2.200
20600144	270517	TOP Z50/7 DM RG (280 MM)	DN 50	680	380	20°DH	USD 3.540
20600145	270518	TOP Z65/10 DM RG (340 MM)	DN 65	1050	380	20°DH	USD 4.400

MODELO		M³/H	0	2	3	4	8	10	13	16	25	30	40
		L/MIN	0	33	50	67	133	167	217	267	417	500	667
STAR Z 25/6	V3	M.C.A.	5,5	3,5	2,5	1,4							
	V2		4,5	1,5	0,5								
	V1		3,4	0,3									
STAR Z 20/7	V3		6,01	4,9	4,08	3,06							
	V2		5,32	2,72	1,38	0,4							
	V1		3,79	0,71									
TOP Z 40/7 DM	V3		5,9	5,8	5,7	5,6	4,8	4,2	3	1,2			
	V2		4,9	4,7	4,5	4,3	3,2	2,4	1,2				
	V1		4,1	3,8	3,5	3,2	1,8	1,1					
TOP Z 50/7 DM	V3		6,9	6,8	6,7	6,6	6,5	6,4	6,1	5,5	2,2		
	V2		5,7	5,6	5,5	5,4	5	4,7	4,1	3,3			
	V1		4,8	4,6	4,5	4,4	3,6	3,2	2,5	1,7			
TOP Z 65/10 DM	V3		8,8	8,7	8,62	8,6	8,5	8,4	8,2	7,8	6,3	5,1	2,3
	V2		8,1	8,05	8	7,9	7,7	7,6	7,3	6,8	5,2	4	1,4
	V1		7,1	7	6,95	6,9	6,7	6,5	6	5,5	3,8	2,8	

BOMBAS CIRCULADORAS SANITARIAS (INOX, 2 POLOS)

MARCA: WILO (ALEMANIA)
VOLT: 220V
TEMPERATURA DEL LÍQUIDO (IP-Z DE -8° A 110°C / TOP-Z DE 2°C HASTA 65°C)
UNIDAD DE VENTA: UNITARIO

CÓDIGO	REF.	MODELO	MEDIDA	P1 (W)	DUREZA MÁX. PERMITIDA	PRECIO
20600154	270768	IP Z 25/6 (180 MM)	G 1 1/2"–RP 1"	180	28 °DH	USD 1.388

MODELO		M³/H	0	1,2	2,4	3,6	4,8	5,2
		L/MIN	0	20	40	60	80	87
IP Z 25/6	-	M.C.A.	4,8	4,5	4	3,1	2	1,6

Términos y Condiciones de Ventas: 1.- (*Código) Producto a pedido, precio referencial. 2.- Valores publicados no incluyen IVA. 3.- Aunque nuestra política de precios es muy competitiva algunos de nuestros precios aquí reflejados pueden cambiar a partir del décimo día del mes, debido a condiciones del mercado. 4.- Los precios válidos de venta son los que se encuentran en la base de datos de sistema SAP en el día de la Nota de Venta. Antes de realizar Orden de Compra o un pago cerciórese del precio vigente con su ejecutivo comercial, venta mesón de sucursal o al (+56) 2 25987000. 5.- Cosmoplas se reserva el derecho de aceptar una orden con precio no actualizado.

RACORD BOMBAS CIRCULADORAS

KIT DE 2 RACORD CON EMPAQUETADURAS
MARCA: WILO (ALEMANIA)
MATERIAL: FIERRO / BRONCE

CÓDIGO	REF.	PARA BOMBAS MODELO	MEDIDA	MATERIAL	PRECIO
20640015	271160	STAR-RS 25 / YONOS 25/NXL 25P	G11/2"-RP1"	FIERRO FUNDIDO	USD 24
20640016	271161	STAR-RS 30 / TOP-RL / TOP-S 30/ NXL 32P / SXM 32 / YONOS 30/ STRATOS 30 / IPL 30	G2"-RP11/4"	FIERRO FUNDIDO	USD 26
(*)20640017	271162	STRATOS 15	G1"-RP1/2"	FIERRO FUNDIDO	USD 18
(*)20640018	271163	STAR-Z 25 / TOP-Z 25 / IP-Z 25	G11/2"-RP1"	BRONCE	USD 70
(*)20640019	271164	STAR-Z 20 / TOP-Z 20 / NSB 25-20	G11/4"-RP3/4"	BRONCE	USD 54

(*) Producto a pedido, precio referencial.

BOMBAS CIRCULADORAS ROTOR HÚMEDO ALTA EFICIENCIA–SERIE YONOS PICO

BOMBAS CIRCULADORAS ROTOR HÚMEDO ALTA EFICIENCIA–SERIE YONOS PICO

MARCA: WILO (ALEMANIA)
VOLT: 220V
TEMPERATURA DEL LÍQUIDO DE -10°C HASTA +95°C
TECNOLOGÍA ECM
REGULACIÓN DE POTENCIA ELECTRÓNICA
UNIDAD DE VENTA: UNITARIO

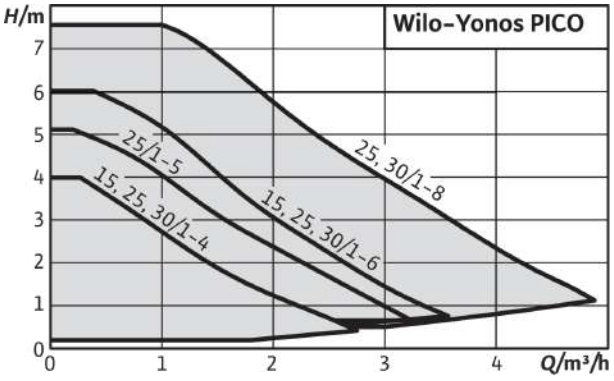

CÓDIGO	REF.	MODELO	MEDIDA	P1 (W)	PRECIO
(*)20610108	277270	25/1-4-(ROW)	G 1 1/2" X RP 1"	20	USD 326
(*)20610109	277271	25/1-4-130-(ROW)	G 1 1/2" X RP 1"	20	USD 342
(*)20610110	277272	25/1-5-130-(ROW)	G 1 1/2" X RP 1"	33	USD 326
(*)20610111	277273	25/1-6-(ROW)	G 1 1/2" X RP 1"	40	USD 360
(*)20610112	277274	25/1-6-130-(ROW)	G 1 1/2" X RP 1"	40	USD 360
(*)20610113	277275	25/1-8-(ROW)	G 1 1/2" X RP 1"	75	USD 486
(*)20610114	277276	25/1-8-130-(ROW)	G 1 1/2" X RP 1"	75	USD 486
(*)20610115	277277	30/1-4-(ROW)	G 2" X RP 1 1/4"	20	USD 326
(*)20610116	277278	30/1-6-(ROW)	G 2" X RP 1 1/4"	40	USD 360
(*)20610117	277279	30/1-8-(ROW)	G 2" X RP 1 1/4"	75	USD 489
(*)20610118	277280	D 30/1-6	G 2" X RP 1 1/4"	40	USD 696
(*)20610119	277281	D 30/1-8	G 2" X RP 1 1/4"	75	USD 723

(*) Producto a pedido, precio referencial.

BOMBAS CIRCULADORAS ROTOR HÚMEDO ALTA EFICIENCIA–SERIE STRATOS PICO

MARCA: WILO (ALEMANIA)
VOLT: 220V
TEMPERATURA DEL LÍQUIDO DE 2°C HASTA 110°C
TECNOLOGÍA ECM
REGULACIÓN DE POTENCIA ELECTRÓNICA
UNIDAD DE VENTA: UNITARIO

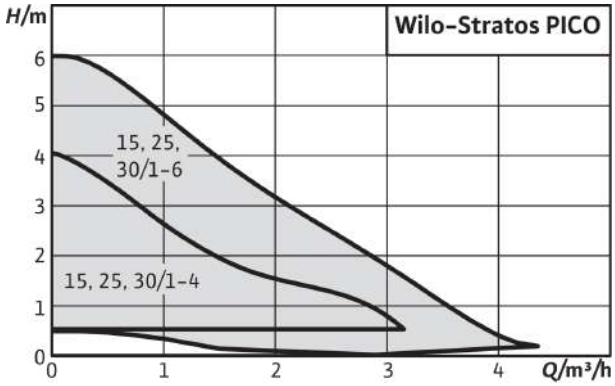

CÓDIGO	REF.	MODELO	MEDIDA	P1 (W)	PRECIO
(*)20610001	268000	15/1-4 (130 MM)	G 1" X RP 1/2"	20	USD 512
(*)20610002	268002	15/1-6 (130 MM)	G 1" X RP 1/2"	40	USD 577
(*)20610003	268004	25/1-4 (180 MM)	G 1 1/2" X RP 1"	20	USD 512
(*)20610004	268006	25/1-4-130 (130 MM)	G 1 1/2" X RP 1"	20	USD 512
(*)20610005	268008	25/1-6 (180 MM)	G 1 1/2" X RP 1"	40	USD 577
(*)20610006	268010	25/1-6-130 (130 MM)	G 1 1/2" X RP 1"	40	USD 577
(*)20610007	268012	25/1-6-RG (180 MM)	G 1 1/2" X RP 1"	40	USD 800
(*)20610008	268014	30/1-4 (180 MM)	G 2" X RP 1 1/4"	20	USD 515
(*)20610009	268016	30/1-6 (180 MM)	G 2" X RP 1 1/4"	40	USD 580

(*) Producto a pedido, precio referencial.

Términos y Condiciones de Ventas: 1.- (*Código) Producto a pedido, precio referencial. 2.- Valores publicados no incluyen IVA. 3.- Aunque nuestra política de precios es muy competitiva algunos de nuestros precios aquí reflejados pueden cambiar a partir del décimo día del mes, debido a condiciones del mercado. 4.- Los precios válidos de venta son los que se encuentran en la base de datos de sistema SAP en el día de la Nota de Venta. Antes de realizar Orden de Compra o un pago cerciórese del precio vigente con su ejecutivo comercial, venta mesón de sucursal o al (+56) 2 25987000. 5.- Cosmoplas se reserva el derecho de aceptar una orden con precio no actualizado.

BOMBAS CIRCULADORAS ROTOR HÚMEDO ALTA EFICIENCIA–SERIE YONOS MAXO

MARCA: WILO (ALEMANIA)
VOLT: 220V
TEMPERATURA DEL LÍQUIDO DE -20°C HASTA +110°C
MOTOR SINCRÓNICO CON TECNOLOGÍA ECM
REGULACIÓN DE VELOCIDAD CON CONVERTIDOR DE FRECUENCIA,
PROTECCIÓN DE MOTOR INTEGRADA
UNIDAD DE VENTA: UNITARIO

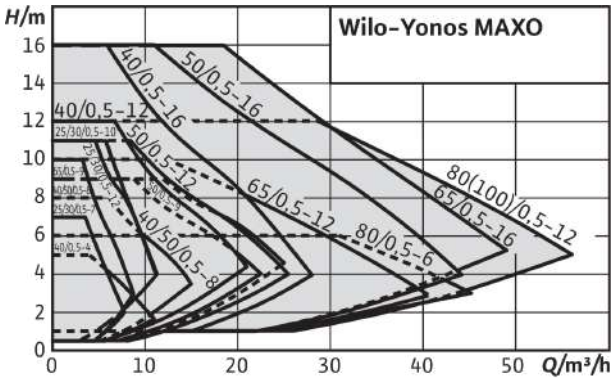

CÓDIGO	REF.	MODELO	MEDIDA	P1 (W)	PRECIO
(*)20610097	277250	25/0,5-10 PN10 (180 MM)	G 1 1/2" X RP 1"	5–120	USD 895
(*)20610098	277251	25/0,5-12 PN10 (180 MM)	G 1 1/2" X RP 1"	10–305	USD 1.126
(*)20610099	277252	30/0,5-10 PN10 (180 MM)	G 2" X RP 1 1/4"	5–190	USD 897
(*)20610100	277253	30/0,5-12 PN10 (180 MM)	G 2" X RP 1 1/4"	10–305	USD 1.120
(*)20610101	277254	40/0,5-4 PN6/10 (220 MM)	DN 40	7–120	USD 1.113
(*)20610102	277255	40/0,5-8 PN6/10 (220 MM)	DN 40	10–305	USD 1.370
(*)20610103	277256	40/0,5-12 PN6/10 (250 MM)	DN 40	15–550	USD 1.959
(*)20610085	277229	40/0,5-16 (250 MM)	DN 40	30–800	USD 3.142
(*)20610090	277234	50/0,5-8 PN6/10 (240 MM)	DN 50	10–305	USD 1.377
(*)20610104	277257	50/0,5-12 PN6/10 (280 MM)	DN 50	15–600	USD 1.963
(*)20610105	277258	50/0,5-16 (340 MM)	DN 50	40–1250	USD 3.314
(*)20610089	277233	65/0,5-9 PN6/10 (280 MM)	DN 65	15–600	USD 1.996
(*)20610106	277259	65/0,5-12 (340 MM)	DN 65	40–800	USD 3.207
(*)20610107	277260	65/0,5-16 (340 MM)	DN 65	40–1450	USD 3.359

(*) Producto a pedido, precio referencial.

BOMBAS CIRCULADORAS ROTOR HÚMEDO ALTA EFICIENCIA–SERIE STRATOS

MARCA: WILO (ALEMANIA)
VOLT: 220V
TEMPERATURA DEL LÍQUIDO DE -10°C HASTA 110°C
TECNOLOGÍA ECM
REGULACIÓN DE POTENCIA ELECTRÓNICA
UNIDAD DE VENTA: UNITARIO

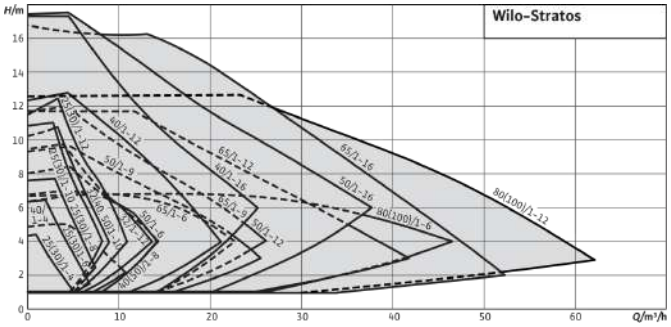

CÓDIGO	REF.	MODELO	DIMENSIONES	MEDIDA	P1 (W)	PRECIO
(*)20610013	268040	25/1- 4 PN6/10 (180 MM)	180 MM	G11/2"XRP1"	38	USD 1.197
(*)20610014	268042	25/1- 6 PN6/10 (180 MM)	180 MM	G11/2"XRP1"	85	USD 1.197
(*)20610015	268044	25/1- 8 PN6/10 (180 MM)	180 MM	G11/2"XRP1"	130	USD 1.197
(*)20610016	268046	25/1-10 PN6/10 (180 MM)	180 MM	G11/2"XRP1"	190	USD 1.240
(*)20610017	268048	30/1- 4 PN6/10 (180 MM)	180 MM	G2"XRP11/4"	38	USD 1.200
(*)20610018	268050	30/1- 6 PN6/10 (180 MM)	180 MM	G2"XRP11/4"	85	USD 1.200
(*)20610019	268052	30/1- 8 PN6/10 (180 MM)	180 MM	G2"XRP11/4"	130	USD 1.200
(*)20610020	268054	30/1-10 PN6/10 (180 MM)	180 MM	G2"XRP11/4"	190	USD 1.243
(*)20610021	268056	30/1-12 PN6/10 (180 MM)	180 MM	G2"XRP11/4"	310	USD 1.899
(*)20610022	268058	32/1-10 PN6/10 (220 MM)	220 MM	DN 32	190	USD 2.188
(*)20610023	268060	32/1-12 PN6/10 (220 MM)	220 MM	DN 32	310	USD 1.899
(*)20610024	268062	40/1- 4 PN6/10 (220 MM)	220 MM	DN 40	130	USD 1.455
(*)20610025	268064	40/1- 8 PN6/10 (220 MM)	220 MM	DN 40	310	USD 1.906
(*)20610026	268066	40/1-10 PN6/10 (220 MM)	220 MM	DN 40	190	USD 1.550
(*)20610027	268068	40/1-12 PN6/10 (250 MM)	250 MM	DN 40	470	USD 2.391
(*)20610028	268070	50/1- 8 PN6/10 (240 MM)	240 MM	DN 50	310	USD 1.918
(*)20610029	268072	50/1- 9 PN6/10 (280 MM)	280 MM	DN 50	430	USD 2.589
(*)20610030	268074	50/1-10 PN6/10 (240 MM)	240 MM	DN 50	190	USD 1.541
(*)20610031	268076	50/1-12 PN6/10 (280 MM)	280 MM	DN 50	590	USD 2.437
(*)20610032	268078	65/1- 9 PN6/10 (280 MM)	280 MM	DN 65	590	USD 2.454
(*)20610033	268080	65/1-12 PN6/10 (340 MM)	340 MM	DN 65	800	USD 4.265
(*)20610034	268082	80/1-12 PN10 (360 MM)	360 MM	DN 80	1500	USD 4.662
(*)20610035	268084	80/1-12 PN6 (360 MM)	360 MM	DN 80	1500	USD 4.898
(*)20610036	268086	100/1-12 PN10 (360 MM)	360 MM	DN 100	1500	USD 4.748
(*)20610037	268088	100/1-12 PN6 (360 MM)	360 MM	DN 100	1500	USD 5.070

(*) Producto a pedido, precio referencial.

Términos y Condiciones de Ventas: 1.- (*Código) Producto a pedido, precio referencial. 2.- Valores publicados no incluyen IVA. 3.- Aunque nuestra política de precios es muy competitiva algunos de nuestros precios aquí reflejados pueden cambiar a partir del décimo día del mes, debido a condiciones del mercado. 4.- Los precios válidos de venta son los que se encuentran en la base de datos de sistema SAP en el día de la Nota de Venta. Antes de realizar Orden de Compra o un pago cerciórese del precio vigente con su ejecutivo comercial, venta mesón de sucursal o al (+56) 2 25987000. 5.- Cosmoplas se reserva el derecho de aceptar una orden con precio no actualizado.

wilo

BOMBAS CIRCULADORAS ROTOR SECO MEDIANO CAUDAL (2 Y 4 POLOS)

MARCA: WILO (ALEMANIA)
VOLT: 380V
TEMPERATURA DEL LÍQUIDO DE -20°C HASTA 140°C
VELOCIDAD: 1450 RPM O 2900 RPM
UNIDAD DE VENTA: UNITARIO

CÓDIGO	REF.	MODELO	MEDIDA	P2 (W)	PRECIO
(*)20620220	270557	IL 32/140-1,5/2	DN 32	1,5	USD 2.692
(*)20620221	270558	IL 32/150-2,2/2	DN 32	2,2	USD 2.200
(*)20620222	270559	IL 32/160-3/2	DN 32	3	USD 2.349
(*)20620223	270560	IL 32/170-4/2	DN 32	4	USD 2.502
(*)20620224	270561	IL 40/140-2,2/2	DN 40	2,2	USD 2.186
(*)20620225	270562	IL 40/150-3/2	DN 40	3	USD 2.491
(*)20620226	270563	IL 40/160-4/2	DN 40	4	USD 2.551
(*)20620227	270564	IL 40/170-5,5/2	DN 40	5,5	USD 3.349
(*)20620228	270565	IL 40/200-7,5/2	DN 40	7,5	USD 3.906
(*)20620229	270566	IL 40/220-11/2	DN 40	11	USD 4.869
(*)20620230	270567	IL 50/110-1,5/2	DN 50	1,5	USD 2.500
(*)20620231	270568	IL 50/120-2,2/2	DN 50	2,2	USD 2.266
(*)20620232	270569	IL 50/130-3/2	DN 50	3	USD 2.444
(*)20620233	270570	IL 50/140-4/2	DN 50	4	USD 2.415
(*)20620234	270571	IL 50/160-5,5/2	DN 50	5,5	USD 3.429
(*)20620236	270573	IL 50/170-7,5/2	DN 50	7,5	USD 4.375
(*)20620237	270574	IL 50/180-7,5/2	DN 50	7,5	USD 3.978
(*)20620238	270575	IL 50/210-11/2	DN 50	11	USD 4.866
(*)20620239	270576	IL 50/220-15/2	DN 50	15	USD 5.069
(*)20620240	270577	IL 65/110-3/2	DN 65	3	USD 2.502
(*)20620241	270578	IL 65/120-4/2	DN 65	4	USD 2.648
(*)20620242	270579	IL 65/130-5,5/2	DN 65	5,5	USD 3.284
(*)20620243	270580	IL 65/150-5,5/2	DN 65	5,5	USD 3.958
(*)20620244	270581	IL 65/160-5,5/2	DN 65	5,5	USD 3.840
(*)20620245	270582	IL 65/140-7,5/2	DN 65	7,5	USD 4.448
(*)20620246	270583	IL 65/160-7,5/2	DN 65	7,5	USD 4.153
(*)20620247	270584	IL 65/170-11/2	DN 65	11	USD 5.278
(*)20620248	270585	IL 65/200-15/2	DN 65	15	USD 5.171
(*)20620249	270586	IL 65/210-18,5/2	DN 65	18,5	USD 5.386
(*)20620250	270587	IL 65/220-22/2	DN 65	22	USD 5.684
(*)20620251	270588	IL 80/120-4/2	DN 80	4	USD 2.746
(*)20620252	270589	IL 80/130-5,5/2	DN 80	5,5	USD 5.811
(*)20620253	270590	IL 80/140-7,5/2	DN 80	7,5	USD 3.691
(*)20620254	270591	IL 80/150-7,5/2	DN 80	7,5	USD 4.284
(*)20620255	270592	IL 80/160-11/2	DN 80	11	USD 5.098
(*)20620256	270593	IL 80/170-15/2	DN 80	15	USD 7.917
(*)20620257	270594	IL 80/190-18,5/2	DN 80	18,5	USD 5.407
(*)20620258	270595	IL 80/200-22/2	DN 80	22	USD 7.292
(*)20620259	270596	IL 80/220-30/2	DN 80	30	USD 6.858
(*)20620260	270597	IL 100/145-11/2	DN 100	11	USD 5.091
(*)20620261	270598	IL 100/150-15/2	DN 100	15	USD 5.215

(*) Producto a pedido, precio referencial.

Términos y Condiciones de Ventas: 1.- (*Código) Producto a pedido, precio referencial. 2.- Valores publicados no incluyen IVA. 3.- Aunque nuestra política de precios es muy competitiva algunos de nuestros precios aquí reflejados pueden cambiar a partir del décimo día del mes, debido a condiciones del mercado. 4.- Los precios válidos de venta son los que se encuentran en la base de datos de sistema SAP en el día de la Nota de Venta. Antes de realizar Orden de Compra o un pago cerciórese del precio vigente con su ejecutivo comercial, venta mesón de sucursal o al (+56) 2 25987000. 5.- Cosmoplas se reserva el derecho de aceptar una orden con precio no actualizado.

BOMBAS CIRCULADORAS ROTOR SECO MEDIANO CAUDAL (2 Y 4 POLOS)

MARCA: WILO (ALEMANIA)
VOLT: 380V
TEMPERATURA DEL LÍQUIDO DE -20°C HASTA 140°C
VELOCIDAD: 1450 RPM O 2900 RPM
UNIDAD DE VENTA: UNITARIO

CÓDIGO	REF.	MODELO	MEDIDA	P2 (W)	PRECIO
(*)20620262	270599	IL 100/160-18,5/2	DN 100	18,5	USD 5.436
(*)20620263	270600	IL 100/170-22/2	DN 100	22	USD 5.807
(*)20620264	270601	IL 100/170-30/2	DN 100	30	USD 7.116
(*)20620265	270602	IL 100/190-30/2	DN 100	30	USD 7.244
(*)20620266	270603	IL 100/210-37/2	DN 100	37	USD 7.349
(*)20620267	270604	IL 32/140-0,25/4	DN 32	0,25	USD 2.157
(*)20620268	270605	IL 32/150-0,37/4	DN 32	0,37	USD 2.175
(*)20620269	270606	IL 32/170-0,55/4	DN 32	0,55	USD 2.406
(*)20620270	270607	IL 40/140-0,25/4	DN 40	0,25	USD 2.135
(*)20620271	270608	IL 40/150-0,37/4	DN 40	0,37	USD 2.164
(*)20620272	270609	IL 40/160-0,55/4	DN 40	0,55	USD 2.428
(*)20620273	270610	IL 40/170-0,75/4	DN 40	0,75	USD 2.426
(*)20620274	270611	IL 40/210-1,1/4	DN 40	1,1	USD 2.750
(*)20620275	270612	IL 40/220-1,5/4	DN 40	1,5	USD 2.680
(*)20620276	270613	IL 50/150-0,55/4	DN 50	0,55	USD 2.455
(*)20620277	270614	IL 50/160-0,75/4	DN 50	0,75	USD 2.491
(*)20620278	270615	IL 50/170-1,1/4	DN 50	1,1	USD 2.349
(*)20620279	270616	IL 50/200-1,5/4	DN 50	1,5	USD 3.542
(*)20620280	270617	IL 50/220-2,2/4	DN 50	2,2	USD 2.953
(*)20620281	270618	IL 50/260-3/4	DN 50	3	USD 3.312
(*)20620282	270619	IL 50/270-4/4	DN 50	4	USD 3.958
(*)20620283	270620	IL 65/150-0,75/4	DN 65	0,75	USD 2.924
(*)20620284	270621	IL 65/160-1,1/4	DN 65	1,1	USD 2.684
(*)20620285	270622	IL 65/170-1,1/4	DN 65	1,1	USD 2.669
(*)20620286	270623	IL 65/170-1,5/4	DN 65	1,5	USD 2.717
(*)20620287	270624	IL 65/210-2,2/4	DN 65	2,2	USD 3.120
(*)20620288	270625	IL 65/220-3/4	DN 65	3	USD 3.186
(*)20620289	270626	IL 65/250-4/4	DN 65	4	USD 3.404
(*)20620290	270627	IL 65/270-5,5/4	DN 65	5,5	USD 3.997
(*)20620291	270628	IL 80/150-1,1/4	DN 80	1,1	USD 2.815
(*)20620292	270629	IL 80/160-1,5/4	DN 80	1,5	USD 2.851
(*)20620293	270630	IL 80/170-2,2/4	DN 80	2,2	USD 3.066
(*)20620294	270631	IL 80/210-3/4	DN 80	3	USD 3.262
(*)20620295	270632	IL 80/220-4/4	DN 80	4	USD 3.342
(*)20620296	270633	IL 80/270-5,5/4	DN 80	5,5	USD 4.269
(*)20620297	270634	IL 100/145-1,1/4	DN 100	1,1	USD 2.778
(*)20620298	270635	IL 100/150-1,5/4	DN 100	1,5	USD 2.869
(*)20620299	270636	IL 100/160-2,2/4	DN 100	2,2	USD 3.004
(*)20620300	270637	IL 100/170-3/4	DN 100	3	USD 3.397
(*)20620301	270638	IL 100/200-4/4	DN 100	4	USD 3.640
(*)20620302	270639	IL 100/220-5,5/4	DN 100	5,5	USD 3.997
(*)20620303	270640	IL 100/250-5,5/4	DN 100	5,5	USD 4.313
(*)20620304	270641	IL 100/250-7,5/4	DN 100	7,5	USD 4.811
(*)20620305	270642	IL 100/260-11/4	DN 100	11	USD 5.629
(*)20620306	270643	IL 100/270-11/4	DN 100	11	USD 5.936

(*) Producto a pedido, precio referencial.

Términos y Condiciones de Ventas: 1.- (*Código) Producto a pedido, precio referencial. 2.- Valores publicados no incluyen IVA. 3.- Aunque nuestra política de precios es muy competitiva algunos de nuestros precios aquí reflejados pueden cambiar a partir del décimo día del mes, debido a condiciones del mercado. 4.- Los precios válidos de venta son los que se encuentran en la base de datos de sistema SAP en el día de la Nota de Venta. Antes de realizar Orden de Compra o un pago cerciórese del precio vigente con su ejecutivo comercial, venta mesón de sucursal o al (+56) 2 25987000. 5.- Cosmoplas se reserva el derecho de aceptar una orden con precio no actualizado.

BOMBAS CIRCULADORAS ROTOR SECO MEDIANO CAUDAL (2 Y 4 POLOS)

MARCA: WILO (ALEMANIA)
VOLT: 380V
TEMPERATURA DEL LÍQUIDO DE -20°C HASTA 140°C
VELOCIDAD: 1450 RPM O 2900 RPM
UNIDAD DE VENTA: UNITARIO

CÓDIGO	REF.	MODELO	MEDIDA	P2 (W)	PRECIO
(*)20620307	270644	IL 125/190-4/4	DN 125	4	USD 4.132
(*)20620308	270645	IL 125/210-5,5/4	DN 125	5,5	USD 4.537
(*)20620309	270646	IL 125/220-5,5/4	DN 125	5,5	USD 4.461
(*)20620310	270647	IL 125/220-7,5/4	DN 125	7,5	USD 4.890
(*)20620311	270648	IL 125/250-11/4	DN 125	11	USD 6.881
(*)20620312	270649	IL 125/270-11/4	DN 125	11	USD 7.218
(*)20620313	270650	IL 125/270-15/4	DN 125	15	USD 7.041
(*)20620314	270651	IL 125/300-18,5/4	DN 125	18,5	USD 10.488
(*)20620315	270652	IL 125/320-18,5/4	DN 125	18,5	USD 8.800
(*)20620316	270653	IL 125/320-22/4	DN 125	22	USD 8.509
(*)20620317	270654	IL 125/340-30/4	DN 125	30	USD 9.707
(*)20620318	270655	IL 150/190-5,5/4	DN 150	5,5	USD 5.628
(*)20620319	270656	IL 150/200-7,5/4	DN 150	7,5	USD 6.244
(*)20620320	270657	IL 150/220-11/4	DN 150	11	USD 7.073
(*)20620321	270658	IL 150/250-15/4	DN 150	15	USD 8.233
(*)20620322	270659	IL 150/260-15/4	DN 150	15	USD 8.233
(*)20620323	270660	IL 150/260-18,5/4	DN 150	18,5	USD 8.916
(*)20620324	270661	IL 150/270-18,5/4	DN 150	18,5	USD 8.942
(*)20620325	270662	IL 150/270-22/4	DN 150	22	USD 9.552
(*)20620326	270663	IL 150/305-30/4	DN 150	30	USD 11.636
(*)20620327	270664	IL 150/325-37/4	DN 150	37	USD 13.142
(*)20620328	270665	IL 150/335-37/4	DN 150	37	USD 13.516
(*)20620329	270666	IL 150/335-45/4	DN 150	45	USD 13.402
(*)20620330	270667	IL 200/240-15/4	DN 200	15	USD 9.971
(*)20620331	270668	IL 200/250-18,5/4	DN 200	18,5	USD 10.589
(*)20620332	270669	IL 200/260-22/4	DN 200	22	USD 10.771
(*)20620333	270670	IL 200/270-30/4	DN 200	30	USD 12.272

(*) Producto a pedido, precio referencial.

Términos y Condiciones de Ventas: 1.- (*Código) Producto a pedido, precio referencial. 2.- Valores publicados no incluyen IVA. 3.- Aunque nuestra política de precios es muy competitiva algunos de nuestros precios aquí reflejados pueden cambiar a partir del décimo día del mes, debido a condiciones del mercado. 4.- Los precios válidos de venta son los que se encuentran en la base de datos de sistema SAP en el día de la Nota de Venta. Antes de realizar Orden de Compra o un pago cerciórese del precio vigente con su ejecutivo comercial, venta mesón de sucursal o al (+56) 2 25987000. 5.- Cosmoplas se reserva el derecho de aceptar una orden con precio no actualizado.

MODELO	Q (M3/H)	2,5	3,2	4,2	5	7	8	10	12	13	14	16	18	20	21	22	24	25	27	29	33	38	40	42	45
	Q (L/MIN)	42	53	70	83	117	133	167	200	217	233	267	300	333	350	367	400	417	450	483	550	633	667	700	750
IL 32/140-1,5/2		20,21	20,2	20,17	20,12	19,88	19,71	19,24	18,64	18,27	17,88	16,97	15,91	14,71	14,05										
IL 32/150-2,2/2		26,86	26,87	26,84	26,8	26,58	26,42	25,98	25,4	25,05	24,67	23,8	22,78	21,62	20,98	20,31									
IL 32/160-3/2		33,74	33,77	33,78	33,76	33,59	33,45	33,04	32,48	32,14	31,76	30,87	29,83	28,62	27,96	27,26	25,73								
IL 32/170-4/2			41,79	41,82	41,82	41,69	41,57	41,2	40,67	40,35	39,99	39,14	38,13	36,96	36,31	35,63	34,14	33,33	31,6						
IL 40/140-2,2/2				19,71	19,71	19,67	19,63	19,51	19,33	19,23	19,1	18,82	18,49	18,1	17,88	17,65	17,16	16,89	16,31	15,68	14,26	12,18	11,26		
IL 40/150-3/2	H (M)			25,9	25,92	25,91	25,89	25,79	25,64	25,54	25,42	25,15	24,82	24,43	24,22	23,99	23,48	23,21	22,61	21,96	20,48	18,3	17,32		
IL 40/160-4/2				31,89	31,95	32,04	32,07	32,06	31,99	31,93	31,86	31,65	31,38	31,05	30,85	30,65	30,18	29,92	29,35	28,71	27,24	25,03	24,03		
IL 40/170-5,5/2					40,67	40,78	40,81	40,83	40,78	40,73	40,66	40,48	40,23	39,92	39,74	39,54	39,1	38,86	38,32	37,71	36,3	34,17	33,21	32,18	30,51
IL 40/200-7,5/2					51,81	52,01	52,43	52,6	52,85	52,99	53,01	53,01	52,91	52,7	52,38	52,17	51,94	51,38	51,06	50,33	49,49	47,46	44,28		
IL 40/220-11/2					65,66	66,1	66,28	66,56	66,73	66,78	66,8	66,77	66,63	66,39	66,23	66,04	65,59	65,33	64,73	64,01	62,28	59,53	58,25	56,86	

MODELO	Q (M3/H)	5,5	6	8	10	12	16	20	24	29	32	36	40	42	47	53	56	60	64	72	77	84	89	96	109
	Q (L/MIN)	92	100	133	167	200	267	333	400	483	533	600	667	700	783	884	934	1000	1067	1200	1284	1400	1484	1600	1817
IL 50/110-1,5/2		13,01	12,99	12,93	12,84	12,72	12,4	11,96	11,41	10,56	9,967	9,076	8,071	7,526	6,039	4,021									
IL 50/120-2,2/2			16,53	16,53	16,49	16,43	16,21	15,88	15,43	14,71	14,19	13,39	12,48	11,98	10,6	8,705	7,66	6,165							
IL 50/130-3/2		21,51	21,53	21,58	21,59	21,58	21,45	21,21	20,84	20,21	19,73	19	18,14	17,67	16,34	14,5									
IL 50/140-4/2			26,51	26,58	26,61	26,62	26,55	26,35	26,04	25,48	25,06	24,39	23,6	23,16	21,93	20,21	19,25	17,87							
IL 50/160-5,5/2			32,64	32,66	32,65	32,59	32,37	31,99	31,46	30,57	29,92	28,93	27,77	27,14	25,39	22,96	21,62	19,69							
IL 50/170-5,5/2				38,22	38,26	38,26	38,18	37,96	37,6	36,97	36,49														
IL 50/170-7,5/2				38,54	38,62	38,66	38,67	38,56	38,32	37,81	37,38	36,65	35,73	35,19	33,63	31,35	30,07	28,22	26,25	22,07	19,37				
IL 50/180-7,5/2		42,88	42,97	43,31	43,59	43,82	44,11	44,19	44,05	43,57	43,11	42,32	41,31	40,72	39,01										
IL 50/210-11/2			53,07	53,37	53,62	53,83	54,12	54,23	54,16	53,83	53,49	52,89	52,1	51,65	50,31	48,33	47,19								
IL 50/220-15/2				62,48	62,8	63,08	63,53	63,82	63,94	63,88	63,72	63,37	62,86	62,55	61,58	60,1	59,23	57,92	56,46	53,05					
IL 65/110-3/2	H (M)			14,45	14,48	14,5	14,51	14,47	14,38	14,21	14,07	13,85	13,57	13,42	12,99	12,37	12,03	11,52	10,97	9,739	8,872				
IL 65/120-4/2					17,97	18,02	18,08	18,09	18,06	17,96	17,86	17,69	17,48	17,35	16,99	16,45	16,15	15,7	15,21	14,08	13,29	12,05			
IL 65/130-5,5/2					21,06	21,14	21,26	21,33	21,36	21,32	21,26	21,14	20,96	20,86	20,54	20,05	19,77	19,35	18,88	17,78	17	15,77	14,8		
IL 65/140-7,5/2						26,55	26,68	26,76	26,81	26,8	26,77	26,68	26,56	26,48	26,23	25,85	25,63	25,29	24,91	24,01	23,37	22,35	21,55	20,31	17,67
IL 65/150-5,5/2					25,62	25,69	25,78	25,79	25,74	25,57	25,42	25,15	24,82	24,62	24,06	23,24	22,77	22,08	21,32	19,59	18,37	16,48			
IL 65/160-5,5/2					33,06	33,1	33,13	33,11	33,02	32,84	32,68	32,43	32,11	31,93	31,42										
IL 65/160-7,5/2					33,06	33,1	33,13	33,11	33,02	32,84	32,68	32,43	32,11	31,93	31,42	30,69	30,27	29,67	29	27,5	26,44	24,81	23,54		
IL 65/170-11/2					41,09	41,15	41,21	41,21	41,17	41,03	40,91	40,7	40,43	40,28	39,83	39,19	38,82	38,29	37,69	36,34	35,39	33,91	32,76	30,99	
IL 65/200-15/2				49,24	49,65	50,04	50,71	51,25	51,67	52,02	52,13	52,17	52,08	51,99	51,63	50,93	50,48	49,76	48,92	46,86	45,32	42,82			
IL 65/210-18,5/2					57,33	57,77	58,57	59,23	59,76	60,24	60,43	60,56	60,56	60,51	60,24	59,64	59,23	58,57	57,78	55,79	54,28	51,81	49,8		
IL 65/220-22/2					65,22	65,67	66,47	67,14	67,69	68,2	68,41	68,59	68,63	68,61	68,42	67,92	67,57	66,99	66,28	64,5	63,12	60,87	59,03	56,12	

MODELO	Q (M3/H)	12	16	24	32	40	48	56	64	72	80	96	105	120	134	140	150	160	180	200	220	240	260	280	295
	Q (L/MIN)	200	267	400	533	667	800	934	1067	1200	1334	1600	1750	2000	2234	2334	2501	2667	3001	3334	3667	4001	4334	4668	4918
IL 80/120-4/2		15,6	15,62	15,6	15,49	15,31	15,04	14,69	14,26	13,76	13,17	11,74													
IL 80/130-5,5/2		18,36	18,45	18,56	18,57	18,49	18,32	18,06	17,71	17,26	16,72	15,37	14,45	12,78											
IL 80/140-7,5/2			22,79	22,91	22,95	22,91	22,79	22,59	22,31	21,95	21,5	20,37	19,6	18,07	16,39										
IL 80/150-7,5/2		25,73	25,8	25,88	25,86	25,75	25,54	25,23	24,83	24,33	23,74	22,26	21,26	19,33											
IL 80/160-11/2			31,99	32,11	32,13	32,05	31,89	31,62	31,27	30,82	30,27	28,9	27,96	26,13	24,13										
IL 80/170-15/2			40,64	40,76	40,78	40,71	40,55	40,3	39,96	39,53	39,01	37,69	36,78	35,02	33,09	32,17									
IL 80/190-18,5/2			48,53	48,5	48,43	48,32	48,14	47,88	47,52	47,04	46,42	44,73	43,45	40,75	37,48	35,83	32,74								
IL 80/200-22/2			54,15	54,15	54,1	53,98	53,78	53,5	53,12	52,63	52,02	50,4	49,23	46,82	43,99	42,59	40	37,06							
IL 80/220-30/2	H (M)			67,1	67,04	66,96	66,83	66,64	66,38	66,03	65,57	64,3	63,34	61,26	58,71	57,43	54,99	52,18							
IL 100/145-11/2				22,75	22,63	22,51	22,38	22,23	22,07	21,89	21,69	21,23	20,93	20,36	19,74	19,45	18,91	18,32	16,97	15,35	13,45	11,24			
IL 100/150-15/2					26,76	26,73	26,68	26,61	26,52	26,41	26,28	25,95	25,72	25,25	24,73	24,47	24,01	23,49	22,28	20,84	19,13	17,14	14,85		
IL 100/160-18,5/2					30,05	30,06	30,04	30,01	29,96	29,88	29,79	29,52	29,33	28,93	28,47	28,25	27,83	27,36	26,27	24,94	23,37	21,54	19,43	17,02	
IL 100/170-22/2					39,72	39,79	39,86	39,93	39,99	40,05	40,09	40,14	40,14	40,08	39,95	39,86									
IL 100/170-30/2					39,72	39,79	39,86	39,93	39,99	40,05	40,09	40,14	40,14	40,08	39,95	39,86	39,68	39,44	38,78	37,84	36,59	34,97	32,96	30,5	28,35
IL 100/190-30/2				48,03	48,04	48,05	48,06	48,07	48,08	48,07	48,04	47,92	47,79	47,47	47,02	46,78	46,3	45,71	44,2	42,15	39,5				
IL 100/210-37/2				54,97	54,98	54,97	54,96	54,94	54,91	54,88	54,84	54,73	54,65	54,46	54,2	54,05	53,75	53,35	52,22	50,46	47,87				

Términos y Condiciones de Ventas: 1.- (*Código) Producto a pedido, precio referencial. 2.- Valores publicados no incluyen IVA. 3.- Aunque nuestra política de precios es muy competitiva algunos de nuestros precios aquí reflejados pueden cambiar a partir del décimo día del mes, debido a condiciones del mercado. 4.- Los precios válidos de venta son los que se encuentran en la base de datos de sistema SAP en el día de la Nota de Venta. Antes de realizar Orden de Compra o un pago cerciórese del precio vigente con su ejecutivo comercial, venta mesón de sucursal o al (+56) 2 25987000. 5.- Cosmoplas se reserva el derecho de aceptar una orden con precio no actualizado.

MODELO	Q (M3/H)	1,5	2	3	5	6	7	9	10	12	14	16	18	19	20	22	24	26	27	28	32	38	40	44	48
	Q (L/MIN)	25	33	50	83	100	117	150	167	200	233	267	300	317	333	367	400	433	450	467	533	633	667	733	800
IL 32/140-0,25/4	H (M)	5,68	5,66	5,59	5,35	5,18	4,98	4,46	4,15	3,43	2,57														
IL 32/150-0,37/4		7,87	7,86	7,80	7,56	7,38	7,17	6,63	6,30	5,52	4,59														
IL 32/170-0,55/4			10,36	10,32	10,11	9,95	9,75	9,23	8,90	8,14	7,22	6,14													
IL 40/140-0,25/4			5,08	5,04	4,92	4,84	4,75	4,53	4,39	4,09	3,73	3,32	2,86												
IL 40/150-0,37/4			6,66	6,65	6,58	6,53	6,45	6,26	6,13	5,84	5,48	5,06	4,58	4,31	4,03										
IL 40/160-0,55/4				8,62	8,58	8,54	8,48	8,31	8,21	7,95	7,64	7,26	6,82	6,58	6,32	5,76	5,13								
IL 40/170-0,75/4				10,61	10,59	10,56	10,51	10,37	10,27	10,03	9,73	9,37	8,94	8,70	8,45	7,90	7,28	6,60							
IL 40/210-1,1/4				14,32	14,39	14,38	14,36	14,22	14,12	13,84	13,46	12,98	12,40	12,08	11,73	10,95									
IL 40/220-1,5/4				16,92	16,99	16,99	16,97	16,85	16,75	16,49	16,13	15,68	15,14	14,83	14,50	13,76	12,94	12,01	11,52	11,00					
IL 50/150-0,55/4				7,07	7,02	6,99	6,94	6,83	6,76	6,59	6,39	6,15	5,88	5,73	5,57	5,23	4,85	4,44	4,22						
IL 50/160-0,75/4					8,87	8,86	8,85	8,80	8,76	8,65	8,51	8,32	8,10	7,98	7,84	7,55	7,22	6,85	6,65	6,44	5,51				
IL 50/170-1,1/4					9,86	9,87	9,88	9,89	9,88	9,85	9,80	9,70	9,57	9,49	9,40	9,18	8,93	8,64	8,47	8,30	7,53	6,12	5,59	4,46	
IL 50/200-1,5/4					13,30	13,33	13,36	13,38	13,37	13,32	13,22	13,08	12,89	12,77	12,65	12,37	12,04	11,66	11,46	11,24	10,26	8,44	7,74	6,21	
IL 50/220-2,2/4					15,48	15,55	15,62	15,72	15,75	15,77	15,75	15,68	15,57	15,49	15,41	15,20	14,94	14,64	14,47	14,28	13,44	11,82	11,19	9,78	
IL 50/260-3/4					22,90	22,95	22,97	22,96	22,92	22,78	22,56	22,26	21,87	21,65	21,41	20,86	20,23	19,51	19,12	18,71	16,87	13,50			
IL 50/270-4/4					26,53	26,60	26,65	26,69	26,68	26,60	26,44	26,20	25,87	25,68	25,47	24,99	24,43	23,79	23,44	23,07	21,39	18,26	17,06	14,42	11,45

MODELO	Q (M3/H)	1,5	2	3	5	6	7	9	10	12	14	16	18	19	20	22	24	26	27	28	32	38	40	44	48
	Q (L/MIN)	25	33	50	83	100	117	150	167	200	233	267	300	317	333	367	400	433	450	467	533	633	667	733	800
IL 65/150-0,75/4	H (M)	7,09	7,06	6,96	6,81	6,62	6,37	6,06	5,71	5,31	4,35	3,79													
IL 65/160-1,1/4		8,93	8,92	8,86	8,74	8,58	8,36	8,09	7,77	7,40	6,50	5,97	5,08												
IL 65/170-1,1/4			10,62	10,58	10,48	10,34	10,14	9,89																	
IL 65/170-1,5/4			10,62	10,58	10,48	10,34	10,14	9,89	9,59	9,24	8,38	7,88	7,02	6,05											
IL 65/210-2,2/4		14,32	14,46	14,66	14,73	14,67	14,48	14,16	13,71	13,13	11,59	10,63													
IL 65/220-3/4		17,43	17,61	17,88	18,02	18,03	17,92	17,68	17,32	16,83	15,47	14,60	13,07	11,24											
IL 65/250-4/4		22,05	22,12	22,17	22,12	21,97	21,70	21,34	20,86	20,28	18,80	17,91	16,36												
IL 65/270-5,5/4			25,71	25,87	25,93	25,87	25,71	25,43	25,04	24,55	23,22	22,40	20,95	19,25	17,65										
IL 80/150-1,1/4			6,85	6,88	6,89	6,87	6,83	6,76	6,66	6,54	6,22	6,03	5,68	5,28	4,91										
IL 80/160-1,5/4			8,14	8,18	8,19	8,18	8,14	8,08	8,00	7,89	7,60	7,42	7,10	6,73	6,38	5,10									
IL 80/170-2,2/4				10,39	10,38	10,35	10,30	10,23	10,14	10,03	9,74	9,57	9,27	8,92	8,60	7,43	5,64								
IL 80/210-3/4				14,85	14,79	14,73	14,67	14,58	14,48	14,34	13,96	13,71	13,24	12,68	12,13	10,09	7,08								
IL 80/220-4/4				17,15	17,10	17,05	16,99	16,91	16,81	16,69	16,33	16,09	15,65	15,12	14,59	12,57	9,47	8,73							
IL 80/270-5,5/4				21,84	21,88	21,88	21,87	21,82	21,74	21,63	21,27	21,01	20,54	19,96	19,38	17,11									
IL 100/145-1,1/4					4,96	4,96	4,95	4,92	4,87	4,81	4,66	4,56	4,39	4,20	4,03	3,43	2,61	2,42	1,80	1,32	0,95				
IL 100/150-1,5/4					5,71	5,69	5,67	5,64	5,60	5,56	5,44	5,37	5,24	5,10	4,97	4,49	3,76	3,58	2,92	2,35	1,86	1,41			
IL 100/160-2,2/4						7,49	7,49	7,48	7,46	7,44	7,37	7,32	7,23	7,12	7,02	6,64	6,03	5,87	5,30	4,81	4,38	3,98	2,34	1,59	
IL 100/170-3/4						9,33	9,33	9,33	9,31	9,29	9,22	9,18	9,10	9,01	8,91	8,57	8,03	7,89	7,38	6,94	6,56	6,20	4,73	4,06	3,35
IL 100/200-4/4				12,57	12,62	12,65	12,68	12,68	12,68	12,66	12,59	12,54	12,43	12,30	12,16	11,64	10,78	10,55	9,73						
IL 100/220-5,5/4					15,02	15,06	15,08	15,09	15,09	15,07	15,02	14,97	14,89	14,77	14,66	14,22	13,49	13,30	12,60	11,98	11,44	10,93			
IL 100/250-5,5/4						18,95	19,04	19,11	19,17	19,21	19,25	19,25	19,21	19,14	19,05										
IL 100/250-7,5/4						18,81	18,92	19,03	19,12	19,20	19,31	19,33	19,32	19,24	19,12	18,47	17,05	16,65	15,15	13,81	12,64	11,55	7,12	5,00	
IL 100/260-11/4						20,96	21,12	21,25	21,36	21,44	21,53	21,53	21,50	21,40	21,28	20,67	19,47	19,13	17,86	16,70	15,66	14,66	10,47		
IL 100/270-11/4						24,38	24,53	24,66	24,76	24,83	24,91	24,92	24,88	24,78	24,66	24,08	22,93	22,61	21,39	20,28	19,29	18,34	14,34	12,48	10,68

Términos y Condiciones de Ventas: 1.- (*Código) Producto a pedido, precio referencial. 2.- Valores publicados no incluyen IVA. 3.- Aunque nuestra política de precios es muy competitiva algunos de nuestros precios aquí reflejados pueden cambiar a partir del décimo día del mes, debido a condiciones del mercado. 4.- Los precios válidos de venta son los que se encuentran en la base de datos de sistema SAP en el día de la Nota de Venta. Antes de realizar Orden de Compra o un pago cerciórese del precio vigente con su ejecutivo comercial, venta mesón de sucursal o al (+56) 2 25987000. 5.- Cosmoplas se reserva el derecho de aceptar una orden con precio no actualizado.

MODELO	Q (M3/H)	20	40	60	80	100	120	138	150	170	195	220	240	260	330	360	400	480	520	540	560	580	600	650	670
	Q (L/MIN)	333	667	1000	1334	1667	2000	2300	2501	2834	3251	3667	4001	4334	5501	6001	6668	8002	8668	9002	9335	9669	10002	10836	11169
IL 125/190-4/4		10,18	10,09	9,90	9,61	9,20	8,68	8,13																	
IL 125/210-5,5/4		12,07	12,09	12,00	11,80	11,49	11,06	10,58	10,21																
IL 125/220-5,5/4		15,29	15,31	15,19	14,95																				
IL 125/220-7,5/4		15,29	15,31	15,19	14,95	14,58	14,07	13,50	13,06	12,23	11,00														
IL 125/250-11/4			20,21	20,24	20,06	19,66	19,05	18,32	17,74	16,59	14,85														
IL 125/270-11/4			25,64	25,66	25,64	25,45	25,00																		
IL 125/270-15/4			25,62	25,62	25,42	25,01	24,39	23,65	23,06	21,92	20,20	18,15													
IL 125/300-18,5/4			29,49	29,66	29,58	29,26	28,68	27,95	27,35	26,15	24,31	22,07													
IL 125/320-18,5/4			32,86	33,04	32,99	32,71	32,20	31,55	31,01																
IL 125/320-22/4			32,86	33,04	32,99	32,71	32,20	31,55	31,01	29,94	28,27	26,24													
IL 125/340-30/4			39,44	39,67	39,66	39,42	38,95	38,33	37,81	36,75	35,10	33,09	31,22	29,11											
IL 150/190-5,5/4			9,38	9,09	8,86	8,64	8,43	8,22	8,06	7,76	7,27	6,63	5,98												
IL 150/200-7,5/4			11,38	11,20	11,07	10,95	10,84	10,71	10,60	10,38	9,99	9,43	8,83	8,07											
IL 150/220-11/4	H (M)		14,90	14,72	14,58	14,47	14,36	14,24	14,15	13,96	13,62	13,14	12,63	11,99											
IL 150/250-15/4			18,63	18,63	18,56	18,44	18,26	18,04	17,87	17,55	17,06	16,48	15,95	15,36											
IL 150/260-15/4			21,31	21,30	21,23	21,10	20,92	20,71	20,55	20,22															
IL 150/260-18,5/4			21,31	21,30	21,23	21,10	20,92	20,71	20,55	20,22	19,74	19,17	18,65	18,08	15,62										
IL 150/270-18,5/4			22,78	22,68	22,62	22,59	22,57	22,53	22,50	22,41	22,21	21,88	21,51												
IL 150/270-22/4			22,78	22,68	22,62	22,59	22,57	22,53	22,50	22,41	22,21	21,88	21,51	21,02	18,15	16,27	13,03								
IL 150/305-30/4			31,10	31,26	31,38	31,46	31,49	31,45	31,39	31,20	30,82	30,25	29,64	28,89	25,20	23,21	20,38								
IL 150/325-37/4				36,01	36,10	36,16	36,18	36,15	36,09	35,94	35,62	35,13	34,59	33,93	30,55	28,64	25,79								
IL 150/335-37/4				40,21	40,14	40,05	39,96	39,85	39,77	39,60	39,29	38,85	38,36	37,75											
IL 150/335-45/4				40,21	40,14	40,05	39,96	39,85	39,77	39,60	39,29	38,85	38,36	37,75	34,56	32,72	29,86								
IL 200/240-15/4				15,66	15,57	15,46	15,32	15,16	15,05	14,83	14,52	14,16	13,84	13,49	12,04	11,31	10,24	7,73	6,30	5,54					
IL 200/250-18,5/4				17,69	17,66	17,60	17,51	17,40	17,31	17,14	16,88	16,56	16,28	15,96	14,58	13,87	12,81	10,30	8,85	8,08	7,27				
IL 200/260-22/4				19,76	19,76	19,73	19,66	19,56	19,49	19,33	19,08	18,78	18,50	18,18	16,79	16,06	14,96	12,34	10,82	10,00	9,15	8,26			
IL 200/270-30/4					23,52	23,29	23,07	22,87	22,75	22,54	22,28	22,02	21,80	21,58	20,62	20,10	19,26	17,00	15,53	14,71	13,83	12,89	11,90	9,17	7,98

BOMBAS CIRCULADORAS ROTOR SECO MEDIANO CAUDAL (2 Y 4 POLOS)

MARCA: WILO (ALEMANIA)
VOLT: 380V
TEMPERATURA DEL LÍQUIDO DE -20°C HASTA 120°C
VELOCIDAD: 1450 RPM O 2900 RPM
UNIDAD DE VENTA: UNITARIO

CÓDIGO	REF. WILO	MODELO	MEDIDA	P2 (W)	PRECIO
(*)20620182	270519	IPL 30/85-0.18/2	G2"	0,18	USD 1.292
(*)20620183	270520	IPL 30/90-0.25/2	G2"	0,25	USD 1.073
20620184	270521	IPL 32/85-0.37/2	DN 32	0,37	USD 1.431
20620356	270899	IPL 32/95-0.55/2	DN 32	0,55	USD 1.197
20620357	270908	IPL 32/105-0,75/2	DN 32	0,75	USD 1.696
20620344	270796	IPL 32/125-1,1/2	DN 32	1,1	USD 1.459
20620358	270909	IPL 32/135-1.5/2	DN 32	1,5	USD 1.880
(*)20620177	270481	IPL 32/165-3/2	DN 32	3	USD 2.500
20620178	270482	IPL 32/175-4/2	DN 32	4	USD 2.813
(*)20620349	270802	IPL 40/70-0.12/2	DN 40	0,12	USD 1.226
20620189	270526	IPL 40/90-0.37/2	DN 40	0,37	USD 1.250
20620190	270527	IPL 40/115-0.55/2	DN 40	0,55	USD 1.431
20620191	270528	IPL 40/120-1.5/2	DN 40	1,5	USD 1.938
20620192	270529	IPL 40/130-2.2/2	DN 40	2,2	USD 1.955
20620193	270530	IPL 40/150-3/2	DN 40	3	USD 2.510
20620194	270531	IPL 40/160-4/2	DN 40	4	USD 2.259
20620346	270798	IPL 50/105-0,75/2	DN 50	0,75	USD 1.275
20620196	270533	IPL 50/120-1.5/2	DN 50	1,5	USD 1.733
20620197	270534	IPL 50/130-2.2/2	DN 50	2,2	USD 1.722
20620198	270535	IPL 50/140-3/2	DN 50	3	USD 2.059
20620199	270536	IPL 50/150-4/2	DN 50	4	USD 2.111
(*)20620179	270483	IPL 50/155-4/2	DN 50	4	USD 2.854

CÓDIGO	REF. WILO	MODELO	MEDIDA	P2 (W)	PRECIO
20620180	270484	IPL 50/165-5.5/2	DN 50	5,5	USD 3.750
20620175	270475	IPL 50/175-7.5/2	DN 50	7,5	USD 4.792
20620339	270769	IPL 65/110-2.2/2	DN 65	2,2	USD 1.750
20620200	270537	IPL 65/115-1.5/2	DN 65	1,5	USD 1.468
(*)20620202	270539	IPL 65/120-3/2	DN 65	3	USD 1.563
20620354	270897	IPL 65/130-4/2	DN 65	4	USD 2.157
(*)20620174	270474	IPL 65/155-7.5/2	DN 65	7,5	USD 3.466
(*)20620340	270782	IPL 65/165-5.5/2	DN 65	5,5	USD 3.226
(*)20620181	270485	IPL 65/175-7.5/2	DN 65	7,5	USD 3.900
(*)20620355	270898	IPL 80/105-3/2	DN 80	3	USD 1.506
20620204	270541	IPL 80/115-2.2/2	DN 80	2,2	USD 1.530
20620345	270797	IPL 80/120-4/2	DN 80	4	USD 2.300
(*)20620351	270820	IPL 80/145-5.5/2	DN 80	5,5	USD 2.698
(*)20620341	270790	IPL 80/155-7.5/2	DN 80	7,5	USD 3.366
(*)20620359	270910	IPL 32/135-0,25/4	DN 32	0,25	USD 1.378
(*)20620176	270480	IPL 40/110-0.12/4	DN 40	0,12	USD 1.232
20620209	270546	IPL 40/130-0.25/4	DN 40	0,25	USD 1.200
(*)20620210	270547	IPL 40/160-0.37/4	DN 40	0,37	USD 1.417
(*)20620212	270549	IPL 50/130-0.37/4	DN 50	0,37	USD 1.230
20620213	270550	IPL 50/160-0.55/4	DN 50	0,55	USD 1.434
20620343	270795	IPL 65/130-0.55/4	DN 65	0,55	USD 1.625
(*)20620360	270911	IPL 80/125-0.75/4	DN 80	0,75	USD 1.401
20620361	270912	IPL 80/140-1.1/4	DN 80	1,1	USD 2.069

(*) Producto a pedido, precio referencial.

Términos y Condiciones de Ventas: 1.- (*Código) Producto a pedido, precio referencial. 2.- Valores publicados no incluyen IVA. 3.- Aunque nuestra política de precios es muy competitiva algunos de nuestros precios aquí reflejados pueden cambiar a partir del décimo día del mes, debido a condiciones del mercado. 4.- Los precios válidos de venta son los que se encuentran en la base de datos de sistema SAP en el día de la Nota de Venta. Antes de realizar Orden de Compra o un pago cerciórese del precio vigente con su ejecutivo comercial, venta mesón de sucursal o al (+56) 2 25987000. 5.- Cosmoplas se reserva el derecho de aceptar una orden con precio no actualizado.

MODELO	Q (M^3/H)	1,2	2,4	3,6	4,8	6	7,2	8,4	9,6	10,8	13,2	14,4	15,6	16,8	20,4	26,4	27,6	28,8	32,4	42	49,2
	Q (L/MIN)	20	40	60	80	100	120	140	160	180	220	240	260	280	340	440	460	480	540	700	820
IPL 30/85-0,18/2 PN 10		8,2	7,9	7,2	6,3	5,1	3,9														
IPL 30/90-0,25/2 PN 10		10,3	9,9	9,3	8,3	7,2	5,8	4,4													
IPL 32/85-0,37/2 PN 10		9,4	9,2	9,0	8,6	8,1	7,5	6,6	5,5	4,3											
IPL 32/95-0,55/2 PN 10			12,9	12,7	12,4	11,9	11,3	10,6	9,7	8,7	6,0										
IPL 32/105-0,75/2 PN 10			15,9	15,8	15,5	15,1	14,6	14,0	13,1	12,1	9,6	8,1	6,5	4,7							
IPL 32/125-1,1/2 PN 10			21,2	21,1	20,8	20,5	20,0	19,4	18,7	17,8	15,6	14,2	12,8	11,1	5,4						
IPL 32/135-1,5/2 PN 10			25,0	24,9	24,6	24,3	23,8	23,3	22,6	21,8	19,9	18,8	17,4	16,0	10,3						
IPL 32/165-3/2 PN 10	H (M)			32,6	32,5	32,4	32,2	32,0	31,6	31,2	30,2	29,6	28,9	28,2	25,8	21,0					
IPL 32/175-4/2 PN 10						40,6	40,4	40,1	39,8	39,4	38,4	37,9	37,2	36,5	34,1	29,1	28,0				
IPL 40/75-0,12/2 PN 10			4,5	4,4	4,3	4,1	3,8	3,4	3,0	2,5	1,4										
IPL 40/90-0,37/2 PN 10			7,7	7,7	7,5	7,3	7,0	6,6	6,1	5,5	4,1	3,3									
IPL 40/115-0,55/2 PN 10			12,4	12,4	12,2	12,1	11,8	11,5	11,2	10,7	9,5	8,8	8,0	7,2							
IPL 40/120-1,5/2 PN 10				18,5	18,6	18,7	18,7	18,7	18,6	18,5	18,2	18,0	17,7	17,4	16,1	13,4	12,8	12,2			
IPL 40/130-2,2/2 PN 10					22,0	22,1	22,1	22,1	22,1	22,1	21,8	21,6	21,3	21,0	19,8	17,0	16,4	15,7	13,6		
IPL 40/150-3/2 PN 10					27,9	28,0	28,0	28,0	28,0	28,0	27,9	27,8	27,6	27,5	26,7	24,6	24,1	23,5	21,6	14,9	
IPL 40/160-4/2 PN 10						31,2	31,2	31,3	31,3	31,3	31,2	31,1	31,0	30,9	30,3	28,6	28,2	27,7	25,9	19,5	13,1

MODELO	Q (M^3/H)	3,6	8,4	12	13,2	18	24	30	36	42	44,4	48	51,6	54	55,2	60	66	68,4	78	84	85,2	88,8	108	118,8	135,6
	Q (L/MIN)	60	140	200	220	300	400	500	600	700	740	800	860	900	920	1000	1100	1140	1300	1400	1420	1480	1800	1980	2260
IPL 50/105-0,75/2 PN 10		12,1	11,7	11,1	10,9	9,5	7,1	4,1																	
IPL 50/120-1,5/2 PN 10			14,3	14,2	14,2	13,9	13,2	12,1																	
IPL 50/130-2,2/2 PN 10			17,9	17,9	17,8	17,6	17,1	16,0	14,6	12,7	11,9														
IPL 50/140-3/2 PN 10			22,0	22,0	21,9	21,7	21,1	20,2	18,9	17,2	16,4	15,1	13,6	12,5	11,9										
IPL 50/150-4/2 PN 10			26,6	26,6	26,5	26,3	25,8	25,0	23,8	22,3	21,5	20,2	18,7	17,6	17,0										
IPL 50/155-4/2 PN 10			27,8	27,8	27,8	27,6	27,4	26,9	26,1	24,9	24,4	23,4	22,2	21,3											
IPL 50/165-5,5/2 PN 10			32,6	32,5	32,4	32,1	31,4	30,4	29,0	27,3	26,5	25,1	23,6	22,6	22,0	19,5									
IPL 50/175-7,5/2 PN 10				38,0	38,0	37,7	37,3	36,7	35,8	34,6	34,0	33,0	31,9	31,0	30,6	28,6	25,6	24,3							
IPL 65/110-2,2/2 PN 10			15,1	15,1	15,1	15,1	15,0	14,6	14,0	13,1	12,7	11,9	11,1	10,5	10,2	8,9	7,1	6,4							
IPL 65/115-1,5/2 PN 10			14,0	13,8	13,7	13,3	12,7	11,7	10,5	8,8	7,9	6,6	4,9												
IPL 65/120-3/2 PN 10	H (M)		18,2	18,1	18,1	18,0	17,9	17,6	17,2	16,5	16,1	15,5	14,8	14,2	13,9	12,7	11,0	10,2	7,4						
IPL 65/130-4/2 PN 10				21,4	21,3	21,3	21,2	21,1	20,7	20,2	19,9	19,4	18,8	18,3	18,1	17,0	15,5	14,8	11,9	9,8	9,4	8,2			
IPL 65/155-7,5/2 PN 10				26,3	26,4	26,4	26,5	26,5	26,5	26,4	26,3	26,2	26,0	25,9	25,8	25,5	24,9	24,7	23,4	22,5	22,3	21,7	17,7		
IPL 65/165-5,5/2 PN 10			25,5	25,7	25,7	25,9	25,9	25,7	25,3	24,7	24,4	23,9	23,4	23,0	22,8	21,9	20,7	20,2	18,1	16,8					
IPL 65/175-7,5/2 PN 10				33,1	33,1	33,1	33,0	32,8	32,4	31,9	31,7	31,3	30,9	30,5	30,4	29,7	28,6	28,2	26,2	24,8	24,5	23,6			
IPL 80/105-3/2 PN 10				14,5	14,5	14,5	14,2	13,9	13,4	13,0	12,8	12,4	12,1	11,9	11,8	11,3	10,7	10,5	9,5	8,8	8,6				
IPL 80/115-2,2/2 PN 10			16,1	15,8	15,8	15,4	14,9	14,3	13,7	13,0	12,7	12,2	11,6	11,3	11,0	10,2	8,9	8,4	5,9						
IPL 80/120-4/2 PN 10				18,4	18,4	18,2	17,8	17,5	17,0	16,5	16,3	16,0	15,6	15,3	15,2	14,7	13,9	13,6	12,3	11,4	11,2	10,6	7,1	4,9	
IPL 80/145-5,5/2 PN 10				18,2	18,2	18,2	18,2	18,3	18,3	18,3	18,3	18,3	18,2	18,2	18,2	18,0	17,8	17,7	17,1	16,6	16,5	16,2	14,0	12,7	
IPL 80/155-7,5/2 PN 10						22,5	22,5	22,5	22,6	22,6	22,6	22,6	22,6	22,6	22,6	22,5	22,4	22,3	21,9	21,5	21,5	21,2	19,5	18,2	16,0

MODELO	Q (M3/H)	1,2	2,4	3,6	4,8	6	7,2	8,4	9,6	10,8	12	13,2	15,6	18	20,4	21,6	22,8	24	26,4	30	31,2	36	40,8	42	48	60	69,6	74,4
	Q (L/MIN)	20	40	60	80	100	120	140	160	180	200	220	260	300	340	360	380	400	440	500	520	600	680	700	800	1000	1160	1240
IPL 32/135-0,25/4 PN 10		6,2	6,1	6,0	5,7	5,2	4,6	3,8	2,8	1,6																		
IPL 40/110-0,12/4 PN 10		3,2	3,2	3,1	2,9	2,7	2,4	2,0	1,6	1,1																		
IPL 40/130-0,25/4 PN 10			5,4	5,4	5,4	5,3	5,2	5,0	4,9	4,6	4,4	4,1	3,3	2,5														
IPL 40/160-0,37/4 PN 10			7,0	7,0	7,0	7,0	6,9	6,8	6,6	6,4	6,2	5,9	5,2	4,3	3,3	2,8												
IPL 50/130-0,37/4 PN 10				5,4	5,3	5,3	5,3	5,2	5,2	5,1	5,0	4,9	4,7	4,4	4,0	3,8	3,6	3,4	2,9									
IPL 50/160-0,55/4 PN 10	H (M)			7,6	7,6	7,5	7,5	7,5	7,5	7,4	7,3	7,2	7,0	6,8	6,4	6,2	6,0	5,8	5,4	4,6	4,3							
IPL 65/120-0,37/4 PN 10					4,5	4,5	4,5	4,5	4,5	4,5	4,5	4,5	4,4	4,3	4,1	4,0	3,9	3,8	3,5	3,0	2,9	2,1	1,4					
IPL 65/130-0,55/4 PN 10						5,6	5,6	5,6	5,6	5,6	5,6	5,6	5,5	5,5	5,4	5,3	5,2	5,1	4,9	4,6	4,4	3,8	3,1	2,9	1,8			
IPL 80/125-0,75/4 PN 10							5,4	5,4	5,3	5,3	5,3	5,3	5,3	5,2	5,2	5,1	5,1	5,1	5,0	4,9	4,9	4,7	4,4	4,4	4,0	2,8	1,7	
IPL 80/140-1,1/4 PN 10							7,0	7,0	7,0	7,0	7,0	6,9	6,9	6,9	6,8	6,8	6,8	6,7	6,7	6,6	6,5	6,3	6,1	6,1	5,7	4,7	3,6	3,1

Términos y Condiciones de Ventas: 1.- (*Código) Producto a pedido, precio referencial. 2.- Valores publicados no incluyen IVA. 3.- Aunque nuestra política de precios es muy competitiva algunos de nuestros precios aquí reflejados pueden cambiar a partir del décimo día del mes, debido a condiciones del mercado. 4.- Los precios válidos de venta son los que se encuentran en la base de datos de sistema SAP en el día de la Nota de Venta. Antes de realizar Orden de Compra o un pago cerciórese del precio vigente con su ejecutivo comercial, venta mesón de sucursal o al (+56) 2 25987000. 5.- Cosmoplas se reserva el derecho de aceptar una orden con precio no actualizado.

ESTANQUE DE EXPANSIÓN MEMBRANA FIJA

MARCA: VAREM (ITALIA)
TEMPERATURA DE -10°C A 99°C
PRESIÓN: 5 BAR
UNIDAD DE VENTA: UNITARIO

CÓDIGO	REF.	MODELO	MEDIDA	PRECIO
20700001	164200	8 LITROS	3/4"	USD 65
20700002	164202	12 LITROS	3/4"	USD 117
20700003	164204	18 LITROS	3/4"	USD 137,9
20700004	164206	25 LITROS	3/4"	USD 91,2
20700005	164208	40 LITROS	3/4"	USD 147

ESTANQUE DE EXPANSIÓN MEMBRANA INTERCAMBIABLE SANITARIO

MARCA: VAREM (ITALIA)
TEMPERATURA DE -10°C A 99°C
UNIDAD DE VENTA: UNITARIO

CÓDIGO	REF.	MODELO	MEDIDA	PRESIÓN	PRECIO
20700020	164300	8 LITROS	3/4”	8 BAR	USD 74
20700021	164302	12 LITROS	3/4”	8 BAR	USD 94
20700022	164304	24 LITROS	3/4”	8 BAR	USD 130
20700023	164305	40 LITROS	1”	10 BAR	USD 140
20700024	164306	60 LITROS	1”	10 BAR	USD 289
20700025	164307	100 LITROS	1”	10 BAR	USD 559

ABRAZADERA PARA ESTANQUES DE EXPANSIÓN

MARCA: VAREM (ITALIA)
UNIDAD DE VENTA: UNITARIO

CÓDIGO	REF.	MODELO	PRECIO
20730012	164250	8 A 40 LITROS	USD 15,8

ESTANQUE DE EXPANSIÓN MEMBRANA INTERCAMBIABLE

MARCA: VAREM (ITALIA)
TEMPERATURA DE -10°C A 99°C
PRESIÓN: 6 BAR
UNIDAD DE VENTA: UNITARIO

CÓDIGO	REF.	MODELO	MEDIDA	PRECIO
20700010	164260	60 LITROS	1”	USD 240
20700011	164262	80 LITROS	1”	USD 417
20700012	164264	100 LITROS	1”	USD 345
20700013	164266	150 LITROS	1 1/2”	USD 430
20700014	164268	200 LITROS	1 1/2”	USD 870
(*)20700015	164270	250 LITROS	1 1/2”	USD 827
20700016	164272	300 LITROS	1 1/2”	USD 806
20700017	164274	500 LITROS	1 1/2”	USD 1.846
(*)20700018	164276	600 LITROS	1 1/2”	USD 1.518

(*) Producto a pedido, precio referencial.

ESTANQUE DE EXPANSIÓN A DIAFRAGMA

MARCA: VAREM (ITALIA)
TEMPERATURA DE -10°C A 99°C
MEMBRANA FIJA
PRESIÓN: 5 BAR
UNIDAD DE VENTA: UNITARIO

CÓDIGO	REF.	MODELO	MEDIDA	PRECIO
20700006	164220	35 LITROS	3/4"	USD 144
20700007	164222	50 LITROS	3/4"	USD 247
(*)20700009	164226	100 LITROS	3/4"	USD 234

(*) Producto a pedido, precio referencial.

Términos y Condiciones de Ventas: 1.- (*Código) Producto a pedido, precio referencial. 2.- Valores publicados no incluyen IVA. 3.- Aunque nuestra política de precios es muy competitiva algunos de nuestros precios aquí reflejados pueden cambiar a partir del décimo día del mes, debido a condiciones del mercado. 4.- Los precios válidos de venta son los que se encuentran en la base de datos de sistema SAP en el día de la Nota de Venta. Antes de realizar Orden de Compra o un pago cerciórese del precio vigente con su ejecutivo comercial, venta mesón de sucursal o al (+56) 2 25987000. 5.- Cosmoplas se reserva el derecho de aceptar una orden con precio no actualizado.

E.E.RR.

CAPÍTULO 03

ENERGÍAS RENOVABLES & SUSTENTABILIDAD

10

S. FOTOVOLTAICOS

Paneles Fotovoltaicos JINKO 323
Victron Energy 324
Ep Ever 330
Sistema de Respaldo Energía Generadores Eléctricos 331
Baterías para Sistemas OffGrid 332
Inversores Ongrid 333
Contadores de Energía 334
Cableado y Conectores FV 335
Sistemas de Protección y Montaje de Paneles FV 335
Equipos y Sistemas de Bombeo Solar 339
Inversores para Bombas Tradicionales 339
Equipos de Bombeo LORENTZ 340

BIOMASA

Calderas a Pellet 342
Calderas a Policombustible 343
Generador Aire Caliente 344
Calderas a Leña y Mixtas 344
Estufas y Termoestufas a Pellet 344
Pellet Aserrín de Madera 345
Quemadores a Pellet y Accesorios 345
Chimeneas Doble y Simple Pared 346
Seguridad Térmica Biomasa 347
Acumuladores de Inercia 347

S. SOLARES TÉRMICOS

Equipos SST con Acumulador Integrado 348
Equipos Solar Térmico Split 348
Equipos de Control para SST 349
Accesorios Sistemas Solares Térmicos 350
Estanques Acumuladores, Expansión y Bombas de Calor 351

SUSTENTABILIDAD

Tratamiento de Agua Dulce (Ríos, Lagos, Aguas Lluvias, Pozos) 352
Desalinizadores (Agua de Mar, Brackish Water and Freshwater) 352

S. FOTOVOLTAICOS

PANELES FOTOVOLTAICOS JINKO

PANEL FOTOVOLTAICO POLICRISTALINO

MARCA: JINKO SOLAR (R.P.C.)
MODELOS: 280 A 340 WP
APLICACIÓN: GENERACIÓN C.C.
AUTORIZACIÓN: SEC
UNIDAD DE VENTA: UNITARIO

CÓDIGO	REF.	MODELO	POTENCIA	CELDAS	PRECIO
(*)16440001	224285	JKM285PP-60	285 WP	60	$201.314
(*)16440003	224287	JKM340PP-72	340 WP	72	$240.164

(*) Producto a pedido, precio referencial.

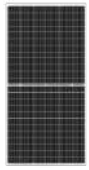

PANEL FOTOVOLTAICO MONOPERC MEDIA CELDA HC

MARCA: JINKO SOLAR (R.P.C.)
MODELOS: 325 A 410 WP
APLICACIÓN: GENERACIÓN C.C.
AUTORIZACIÓN: SEC
UNIDAD DE VENTA: UNITARIO

CÓDIGO	REF.	MODELO	POTENCIA	CELDAS	PRECIO
(*)16420052	224213	CHEETAH HC JKM325M-60H-V	325WP	60	$185.431
(*)16420053	224215	CHEETAH HC JKM330M-60H-V	330WP	60	$188.283
(*)16420054	224217	CHEETAH HC JKM335M-60H-V	335WP	60	$230.960
(*)16420055	224221	CHEETAH HC JKM340M-60H-V	340WP	60	$193.989
(*)16420056	224225	CHEETAH HC JKM345M-60H-V	345WP	60	$196.842
(*)16420057	224226	CHEETAH HC JKM390M-72H-V	390WP	72	$222.517
(*)16420058	224227	CHEETAH HC JKM395M-72H-V	395WP	72	$225.369
(*)16420059	224229	CHEETAH HC JKM400M-72H-V	400WP	72	$247.342
(*)16420060	224231	CHEETAH HC JKM405M-72H-V	405WP	72	$255.789

(*) Producto a pedido, precio referencial.

PANEL FOTOVOLTAICO MONOPERC MEDIA CELDA HC PLUS

MARCA: JINKO SOLAR (R.P.C.)
MODELOS: 425 A 455 WP
APLICACIÓN: GENERACIÓN C.C.
AUTORIZACIÓN: SEC
UNIDAD DE VENTA: UNITARIO

CÓDIGO	REF.	MODELO	POTENCIA	CELDAS	PRECIO
(*)16420067	224239	CHEETAH JKM425M-78H-V	425WP	78	$242.486
(*)16420068	224241	CHEETAH JKM430M-78H-V	430WP	78	$245.339
(*)16420069	224243	CHEETAH JKM435M-78H-V	435WP	78	$248.192
(*)16420070	224245	CHEETAH JKM440M-78H-V	440WP	78	$251.044
(*)16420071	224247	CHEETAH JKM445M-78H-V	445WP	78	$253.897
(*)16420072	224249	CHEETAH JKM450M-78H-V	450WP	78	$256.750
(*)16420073	224251	CHEETAH JKM455M-78H-V	455WP	78	$259.603

(*) Producto a pedido, precio referencial.

PANEL FOTOVOLTAICO MONOPERC

MARCA: JINKO SOLAR (R.P.C.)
MODELOS: 320 A 400 WP
APLICACIÓN: GENERACIÓN C.C.
AUTORIZACIÓN: SEC
UNIDAD DE VENTA: UNITARIO

CÓDIGO	REF.	MODELO	POTENCIA	CELDAS	PRECIO
(*)16420047	224205	CHEETAH JKM320M-60-V	320WP	60	$182.578
(*)16420048	224207	CHEETAH JKM325M-60-V	325WP	60	$185.431
(*)16420049	224209	CHEETAH JKM330M-60-V	330WP	60	$188.283
(*)16420050	224211	CHEETAH JKM335M-60-V	335WP	60	$191.136
(*)16420051	224203	CHEETAH JKM400M-72-V	400 WP	72	$228.222

(*) Producto a pedido, precio referencial.

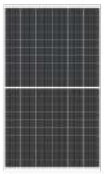

PANEL FOTOVOLTAICO MONOCRISTALINO BIFACIALMEDIA CELDA HC

MARCA: JINKO SOLAR (R.P.C.)
MODELOS: 380 A 400 WP
APLICACIÓN: GENERACIÓN C.C.
AUTORIZACIÓN: SEC
UNIDAD DE VENTA: UNITARIO

CÓDIGO	REF.	MODELO	POTENCIA	CELDAS	PRECIO
(*)16420062	224234	SWAN BIFACIAL HC JKM380M-72H-TV	380WP	72	$216.811
(*)16420063	224235	SWAN BIFACIAL HC JKM385M-72H-TV	385WP	72	$219.664
(*)16420064	224236	SWAN BIFACIAL HC JKM390M-72H-TV	390WP	72	$222.517
(*)16420065	224237	SWAN BIFACIAL HC JKM395M-72H-TV	395WP	72	$225.369
(*)16420066	224238	SWAN BIFACIAL HC JKM400M-72H-TV	400WP	72	$228.222

(*) Producto a pedido, precio referencial.

PANEL FOTOVOLTAICO MONOFACIAL TILING RIBBON (TR)

MARCA: JINKO SOLAR (R.P.C.)
MODELOS: 370 A 460 WP
APLICACIÓN: GENERACIÓN C.C.
AUTORIZACIÓN: SEC
UNIDAD DE VENTA: UNITARIO

CÓDIGO	REF.	MODELO	POTENCIA	CELDAS	PRECIO
(*)16420074	224253	TIGER TR JKM370M-6RL3	370WP	132 (2X66)	$211.106
(*)16420075	224255	TIGER TR JKM375M-6RL3	375WP	132 (2X66)	$213.958
(*)16420076	224266	TIGER TR JKM380M-6RL3	380WP	132 (2X66)	$216.811
(*)16420077	224268	TIGER TR JKM385M-6RL3	385WP	132 (2X66))	$219.664
(*)16420078	224269	TIGER TR JKM390M-6RL3	390WP	132 (2X66)	$222.517
(*)16420079	224270	TIGER TR JKM440M-7RL3-V	440WP	156 (2X78)	$251.044
16420080	224272	TIGER TR JKM445M-7RL3-V	445WP	156 (2X78)	$256.499
16420081	224274	TIGER TR JKM450M-7RL3-V	450WP	156 (2X78)	$222.200
16420082	224275	TIGER TR JKM455M-7RL3-V	455WP	156 (2X78)	$222.200
16420083	224276	TIGER TR JKM460M-7RL3-V	460WP	156(2X78)	$339.978

(*) Producto a pedido, precio referencial.

Términos y Condiciones de Ventas: 1.- (*Código) Producto a pedido, precio referencial. 2.- Valores publicados no incluyen IVA. 3.- Aunque nuestra política de precios es muy competitiva algunos de nuestros precios aquí reflejados pueden cambiar a partir del décimo día del mes, debido a condiciones del mercado. 4.- Los precios válidos de venta son los que se encuentran en la base de datos de sistema SAP en el día de la Nota de Venta. Antes de realizar Orden de Compra o un pago cerciórese del precio vigente con su ejecutivo comercial, venta mesón de sucursal o al (+56) 2 25987000. 5.- Cosmoplas se reserva el derecho de aceptar una orden con precio no actualizado.

REGULADOR DE CARGA PARA SISTEMAS OFFGRID

MARCA: VICTRON ENERGY (HOLANDA)
MODELO: BLUE SOLAR MPPT
AMPERAJE: 10 A 100 A
APLICACIÓN: CONTROL CARGA BATERÍAS
VOLTAJE TRABAJO DE BATERÍAS: 12/24/48 AUTOM.
UNIDAD DE VENTA: UNITARIO

CÓDIGO	REF.	MODELO	AMPERAJE (A)	PRECIO
(*)16480041	225064	BLUESOLAR MPPT 75/10 (12/24V-10A)	10	$129.492
16480043	225066	BLUESOLAR MPPT 100/15 (12/24V-15A)	15	$181.250
16480042	225065	BLUESOLAR MPPT 75/15 (12/24V-15A)	15	$179.975
16480044	225067	BLUESOLAR MPPT 100/30 (12/24V-30A) SCC01003020	30	$332.475
16480046	225069	BLUESOLAR MPPT 150/35 (12/24/48V-35A)	35	$497.475
16480048	225071	BLUESOLAR MPPT 150/45-MC4 (12/24/48V-45A	45	$674.997
16480047	225070	BLUESOLAR MPPT 150/45-TR (12/24/48V-45A)	45	$597.475
16480045	225068	BLUESOLAR MPPT 100/50 (12/24V-50A)	50	$497.475
16480050	225073	BLUESOLAR MPPT 150/60-MC4 (12/24/48V-60A)	60	$829.975
(*)16480049	225072	BLUESOLAR MPPT 150/60-TR (12/24/48V-60A	60	$795.227
16480057	225082	BLUESOLAR MPPT 150/70 (12/24/36/48V-70A)	70	$912.475
(*)16480052	225075	BLUESOLAR MPPT 150/70-MC4 (12/24/48V-70A)	70	$806.667
16480051	225074	BLUESOLAR MPPT 150/70-TR (12/24/48V-70A)	70	$912.475
16460096	321254	BLUESOLAR MPPT 150/70 CAN-BUS	70	$849.975
(*)16480058	225083	BLUESOLAR MPPT 150/85 (12/24/36/48V-85A)	85	$1.173.333
(*)16480054	225077	BLUESOLAR MPPT 150/85-MC4 (12/24/48V-85A	85	$1.039.133
16480053	225076	BLUESOLAR MPPT 150/85-TR (12/24/48V-85A)	85	$1.048.666
16460097	321258	BLUESOLAR MPPT 150/85 CAN-BUS	85	$949.975
(*)16480056	225079	BLUESOLAR MPPT 150/100-MC4 (12/24/48V-100A)	100	$1.100.000
16480055	225078	BLUESOLAR MPPT 150/100-TR (12/24/48V-100A	100	$1.294.975

NOTA: 75/10 = 75 Volts máximo de entrada, 10 amperes salida.
100/15 = 100 Volts máximos de entrada, 15 amperes salida.
(*) Producto a pedido, precio referencial.

REGULADOR DE CARGA PARA SISTEMAS OFFGRID

MARCA: VICTRON ENERGY (HOLANDA)
MODELO: BLUESOLAR PWM
AMPERAJE: 5 A 30 A
APLICACIÓN: CONTROL CARGA BATERÍAS
VOLTAJE TRABAJO DE BATERÍAS: 12/24 AUTOM.
UNIDAD DE VENTA: UNITARIO

CÓDIGO	REFERENCIA	MODELO	AMPERAJE (A)	PRECIO
(*)16480059	225086	BLUESOLAR PWM-LIGHT 12/24V–5A (SENSOR CREPUSCULAR)	5	$44.000
(*)16480060	225087	BLUESOLAR PWM-LIGHT 12/24–10A (SENSOR CREPUSCULAR)	10	$56.410
(*)16480038	225058	BLUESOLAR PWM-PRO 12/24V-10A	10	$58.667
(*)16460099	225095	BLUESOLAR PWM DUO 12/24 20A	20	$255
16480039	225059	BLUESOLAR PWM-PRO 12/24V-20A	20	$174.975
16480040	225060	BLUESOLAR PWM-PRO 12/24V-30A	30	$163.727

(*) Producto a pedido, precio referencial.

REGULADOR DE CARGA PARA SISTEMAS OFFGRID

MARCA: VICTRON ENERGY (HOLANDA)
MODELO: SMART SOLAR MPPT
AMPERAJE: 10 A 100 A
APLICACIÓN: CONTROL DE CARGA BATERÍAS
VOLTAJE TRABAJO DE BATERÍAS: 12/24/48 AUTOM.
BLUETOOTH INTEGRADO
UNIDAD DE VENTA: UNITARIO

CÓDIGO	REF.	MODELO	AMPERAJE (A)	PRECIO
(*)16480097	225636	SMARTSOLAR MPPT 75/10 (VOLT / AMP)	10	$150.277
(*)16480074	225602	SMARTSOLAR MPPT 100/15 (VOLT / AMP)	15	$189.538
16480098	225638	SMARTSOLAR MPPT 75/15 (VOLT / AMP)	15	$199.975
(*)16480075	225604	SMARTSOLAR MPPT 100/20 (VOLT / AMP)	20	$216.615
(*)16460098	321268	SMARTSOLAR MPPT 100/20_48V RETAIL	20	$220.929
16480076	225606	SMARTSOLAR MPPT 100/30 (VOLT / AMP)	30	$374.975
16480081	225614	SMARTSOLAR MPPT 150/35 (VOLT / AMP)	35	$547.475
16480082	225615	SMARTSOLAR MPPT 150/45-MC4 (VOLT / AMP)	45	$647.475
(*)16480080	225613	SMARTSOLAR MPPT 150/45-TR (VOLT / AMP)	45	$676.923
16480077	225608	SMARTSOLAR MPPT 100/50 (VOLT / AMP)	50	$514.975
16480086	225619	SMARTSOLAR MPPT 150/60-MC4 (VOLT / AMP)	60	$912.475
(*)16480084	225617	SMARTSOLAR MPPT 150/60-TR (VOLT / AMP)	60	$744.615
16480091	225624	SMARTSOLAR MPPT 250/60-MC4 (VOLT / AMP)	60	$1.079.975
(*)16480092	225626	SMARTSOLAR MPPT 250/60-TR (VOLT / AMP)	60	$880.000
(*)16480088	225621	SMARTSOLAR MPPT 150/70-MC4 (VOLT / AMP)	70	$812.308
16480090	225623	SMARTSOLAR MPPT 150/70-TR (VOLT / AMP)	70	$997.475
16480093	225628	SMARTSOLAR MPPT 250/70-MC4 (VOLT / AMP)	70	$1.254.975
(*)16480094	225630	SMARTSOLAR MPPT 250/70-TR (VOLT / AMP)	70	$1.015.385
(*)16480083	225616	SMARTSOLAR MPPT 150/85-MC4 (VOLT / AMP)	85	$693.833
16480085	225618	SMARTSOLAR MPPT 150/85-TR (VOLT / AMP)	85	$1.179.975
16480095	225632	SMARTSOLAR MPPT 250/85-MC4 (VOLT / AMP)	85	$1.392.475
(*)16480096	225634	SMARTSOLAR MPPT 250/85-TR (VOLT / AMP)	85	$1.150.769
16480078	225610	SMARTSOLAR MPPT 150/100-MC4 (VOLT / AMP)	100	$1.344.975
(*)16480079	225612	SMARTSOLAR MPPT 150/100-TR (VOLT / AMP)	100	$1.083.077
(*)16480087	225620	SMARTSOLAR MPPT 250/100-MC4 (VOLT / AMP)	100	$1.286.154
16480089	225622	SMARTSOLAR MPPT 250/100-TR (VOLT / AMP)	100	$1.597.475

NOTA: 75/10 = 75 Volts máximo de entrada, 10 amperes salida.
100/15 = 100 volts máximos de entrada, 15 amperes salida.
(*) Producto a pedido, precio referencial.

INVERSOR CARGADOR DE BATERÍAS MONOFÁSICO QUATTRO

MARCA: VICTRON ENERGY (HOLANDA)
POTENCIA: 3 A 15 KVA
APLICACIÓN: INVERSOR–CARGADOR
VOLTAJE TRABAJO DE BATERÍAS: 12/24/48V
VOLTAJE DE TRABAJO SALIDA Y FRECUENCIA: 230V / 50HZ
UNIDAD DE VENTA: UNITARIO

CÓDIGO	REF.	MODELO	VOLTAJE ENTRADA	POTENCIA KVA	PRECIO
(*)16500050	225594	QUATTRO 12/3000/120-50/50 VE.BUS	12	3	$2.992.000
(*)16500019	225042	QUATTRO 24/3000/70-50/50	24	3	$3.080.000
(*)16500052	225598	QUATTRO 24/3000/70-50/50 VE.BUS	24	3	$2.843.077
(*)16500051	225596	QUATTRO 12/5000/220-100/100 VE.BUS	12	5	$4.659.938
(*)16500020	225043	QUATTRO 24/5000/120-100/100	24	5	$4.221.067
(*)16500026	225049	QUATTRO 48/5000/70-100/100-S VE.BUS	48	5	$4.221.067
(*)16500025	225048	QUATTRO 48/5000/70-100/100 VE.BUS	48	5	$4.600.964
(*)16500021	225044	QUATTRO 24/8000/200-100/100	24	8	$5.326.933
(*)16500027	225050	QUATTRO 48/8000/110-100/100	48	8	$5.886.558
(*)16500028	225051	QUATTRO 48/10000/140-100/100	48	10	$6.357.897
(*)16500053	225600	QUATTRO 48/15000/200-100/100 VE.BUS INV./CH.	48	15	$7.446.154

(*) Producto a pedido, precio referencial.

Términos y Condiciones de Ventas: 1.- (*Código) Producto a pedido, precio referencial. 2.- Valores publicados no incluyen IVA. 3.- Aunque nuestra política de precios es muy competitiva algunos de nuestros precios aquí reflejados pueden cambiar a partir del décimo día del mes, debido a condiciones del mercado. 4.- Los precios válidos de venta son los que se encuentran en la base de datos de sistema SAP en el día de la Nota de Venta. Antes de realizar Orden de Compra o un pago cerciórese del precio vigente con su ejecutivo comercial, venta mesón de sucursal o al (+56) 2 25987000. 5.- Cosmoplas se reserva el derecho de aceptar una orden con precio no actualizado.

INVERSOR CARGADOR DE BATERÍAS

MONOFÁSICO MULTIPLUS, MULTI Y ECOMULTI
MARCA: VICTRON ENERGY (HOLANDA)
POTENCIA: 0,5 A 5 KA
APLICACIÓN: INVERSOR–CARGADOR
VOLTAJE TRABAJO DE BATERÍAS: 12/24/48V
VOLTAJE DE TRABAJO SALIDA Y FRECUENCIA: 230V / 50HZ
UNIDAD DE VENTA: UNITARIO

CÓDIGO	REF.	MODELO	VOLTAJE ENTRADA	POTENCIA KVA	PRECIO
(*)16500045	225558	MULTIPLUS 12/800/35-16 VE.BUS	12	0,8	$806.892
(*)16500049	225566	MULTIPLUS COMPACT 12/800/35-16 VE.BUS	12	0,8	$996.431
(*)16460100	320198	MULTIPLUS 24/800/16-16 VE.BUS	24	0,8	$697.080
(*)16500012	225035	MULTIPLUS C 24/800/16-16	24	0,8	$1.079.467
(*)16460101	320200	MULTIPLUS COMPACT 24/800/16-16 VE.BUS	24	0,8	$957.009
(*)16460102	320218	MULTIPLUS 48/800/9-16 VE.BUS	48	0,8	$697.080
(*)16500042	225552	MULTIPLUS 12/1200/50-16 VE.BUS	12	1,2	$1.123.692
(*)16500046	225560	MULTIPLUS COMPACT 12/1200/50-16 VE.BUS	12	1,2	$1.246.892
(*)16460103	320202	MULTIPLUS 24/1200/25-16 VE.BUS	24	1,2	$971.187
(*)16500013	225036	MULTIPLUS C 24/1200/25-16	24	1,2	$1.350.800
(*)16460104	320204	MULTIPLUS COMPACT 24/1200/25-16 VE.BUS	24	1,2	$1.196.862
(*)16460105	320220	MULTIPLUS 48/1200/13-16 VE.BUS	48	1,2	$971.187
(*)16500047	225562	MULTIPLUS COMPACT 12/1600/70-16 VE.BUS	12	1,6	$1.275.323
(*)16500014	225037	MULTIPLUS C 24/1600/40-16	24	1,6	$1.787.541
(*)16460106	320206	MULTIPLUS COMPACT 24/1600/40-16 VE.BUS	24	1,6	$1.224.026
(*)16500048	225564	MULTIPLUS COMPACT 12/2000/80-30 VE.BUS	12	2	$1.593.477
(*)16500015	225038	MULTIPLUS C 24/2000/50-30	24	2	$2.091.056
(*)16500043	225554	MULTIPLUS 12/3000/120-16 VE.BUS	12	3	$1.968.492
(*)16500044	225556	MULTIPLUS 12/3000/120-50 VE.BUS	12	3	$2.125.538
(*)16500016	225039	MULTIPLUS 24/3000/70-16	24	3	$2.370.133
(*)16500017	225040	MULTIPLUS 24/3000/70-50	24	3	$2.788.076
(*)16460108	320234	MULTIGRID-II 48/3000/35-32	48	3	$1.299.642
(*)16500022	225045	MULTIPLUS 48/3000/35-16	48	3	$2.370.133
(*)16460109	320222	MULTIPLUS 48/3000/35-16 VE.BUS	48	3	$1.531.214
(*)16500023	225046	MULTIPLUS 48/3000/35-50	48	3	$2.557.867
(*)16460110	320226	MULTIPLUS 48/3000/35-50 VE.BUS	48	3	$1.570.214
16490022	320224	MULTIPLUS-II 48/3000/35-32	48	3	$1.874.998
16460111	320260	MULTIPLUS-II 48/3000/35-32 GX (COLOR CONTROL)	48	3	$2.227.475
(*)16500018	225041	MULTIPLUS 24/5000/120-100	24	5	$3.718.500
(*)16500024	225047	MULTIPLUS 48/5000/70-100	48	5	$3.384.369
16500054	320262	MULTIPLUS-II 48/5000/70-50	48	5	$2.949.998
(*)16490020	225548	MULTIGRID 24/3000/70-50	24	3	$2.071.385
(*)16490021	225550	MULTIGRID 48/3000/35-50	48	3	$2.071.385
(*)16460113	320238	ECOMULTI 24/3000/70-50 2,3KWH LIFEPO4	24	3	$2.924.183
(*)16460114	320236	ECOMULTI 24/3K/70-50 2,3KWH LIFEPO4	24	3	$2.924.183
(*)16490019	225546	MULTI 12/500/20-16 230V	12	0,5	$649.846
(*)16460115	320196	MULTI 24/500/10-16 230V	24	0,5	$561.199
(*)16460116	320216	MULTI 48/500/6-16 230V	48	0,5	$561.199

NOTA: Pueden ser configurados como trifásicos, al conectar en cascada. Se requiere tres unidades para este efecto.
(*) Producto a pedido, precio referencial.

INVERSOR PARA SISTEMAS OFFGRID

MARCA: VICTRON ENERGY (HOLANDA)
MODELO: PHOENIX INVERTER
POTENCIA: 0,18 A 5 KW
APLICACIÓN: CONVIERTE C.C. EN C.A
VOLTAJE TRABAJO DE BATERÍAS: 12/24/48V
VOLTAJE DE TRABAJO SALIDA Y FRECUENCIA: 230V / 50HZ
UNIDAD DE VENTA: UNITARIO

CÓDIGO	REF.	MODELO	VOLTAJE ENTRADA	POTENCIA KVA	PRECIO
(*)16460051	225014	PHOENIX INVERTER 24/180 SCHUKO OUTLET	24	0,18	$156.933
16460079	225568	PHOENIX INVERTER 12/250 VE.DIRECT SCHUKO	12	0,25	$157.176
(*)16460047	225010	PHOENIX INVERTER 12/250 VE DIRECT	12	0,25	$146.667
(*)16460117	320028	PHOENIX INVERTER 12/250 VE.DIRECT SCHUKO (CHINA)	12	0,25	$125.238
(*)16460084	225578	PHOENIX INVERTER 24/250 VE.DIRECT SCHUKO	24	0,25	$129.969
(*)16460118	320140	PHOENIX INVERTER 48/250 VE.DIRECT SCHUKO	48	0,25	$145.313
(*)16460048	225011	PHOENIX INVERTER 12/350 SCHUKO OUTLET	12	0,35	$202.400
(*)16460064	225028	PHOENIX INVERTER 48/350 SCHUKO OUTLET	48	0,35	$227.333
16460080	225570	PHOENIX INVERTER 12/375 VE.DIRECT SCHUKO	12	0,375	$230.428
16460052	225015	PHOENIX INVERTER 24/375 VE.DIRECT	24	0,375	$202.475
16460081	225572	PHOENIX INVERTER 12/500 VE.DIRECT SCHUKO	12	0,5	$273.163
(*)16460086	225582	PHOENIX INVERTER 24/500 VE.DIRECT SCHUKO	24	0,5	$243.692
16460082	225574	PHOENIX INVERTER 12/800 VE.DIRECT SCHUKO	12	0,8	$399.963
16460049	225012	PHOENIX INVERTER 12/800 SCHUKO OUTLET	12	0,8	$407.475
(*)16460087	225584	PHOENIX INVERTER 24/800 VE.DIRECT SCH (VIN / VAOUT)	24	0,8	$421.046
(*)16460065	225030	PHOENIX INVERTER 48/800 SCHUKO OUTLET	48	0,8	$514.800
16460050	225013	PHOENIX INVERTER 12/1200 SCHUKO OUTLET	12	1,2	$509.998
(*)16460055	225018	PHOENIX INVERTER C 12/1200	12	1,2	$1.034.645
(*)16460083	225576	PHOENIX INVERTER 24/1200 VE.DIRECT SCHUKO	24	1,2	$616.000
(*)16460054	225017	PHOENIX INVERTER 24/1200 SCHUKO OUTLET	24	1,2	$833.436
(*)16460119	320070	PHOENIX INVERTER 12/1600 SMART(**)	12	1,6	$999.999
(*)16460056	225019	PHOENIX INVERTER C 12/1600	12	1,6	$1.132.267
(*)16460120	320072	PHOENIX INVERTER 24/1600 SMART(**)	24	1,6	$991.268
(*)16460121	320170	PHOENIX INVERTER 48/1600 SMART(**)	48	1,6	$991.268
(*)16540233	225514	PHOENIX INVERTER 12/2000 SMART(**)	12	2	$1.600.561
(*)16460057	225020	PHOENIX INVERTER C 12/2000	12	2	$1.394.037
(*)16460061	225024	PHOENIX INVERTER C 24/2000	24	2	$1.195.692
(*)16460122	320174	PHOENIX INVERTER 48/2000 SMART(**)	48	2	$1.120.392
(*)16460058	225021	PHOENIX INVERTER 12/3000	12	3	$2.013.733
(*)16460062	225025	PHOENIX INVERTER 24/3000	24	3	$2.194.969
16460067	225033	PHOENIX INVERTER 48/3000 VE.DIRECT	48	3	$1.604.134
(*)16460063	225026	PHOENIX INVERTER 24/5000	24	5	$3.170.933
16460068	225034	PHOENIX INVERTER 48/5000	48	5	$2.517.959

NOTA: 12/180= 12 Volts entrada, 180 Watts potencia.
48/1200= 48 Volts entrada, 1.200 Watts potencia.
(*) Producto a pedido, precio referencial.
(**) Si el producto es Smart tiene Bluetooth incluido.

MONITOREO PARA SISTEMAS VICTRON ENERGY

MARCA: VICTRON ENERGY (HOLANDA)
UNIDAD DE VENTA: UNITARIO

CÓDIGO	REF.	DESCRIPCIÓN	PRECIO
(*)16460123	320952	AC CURRENT SENSOR - SINGLE PHASE - MAX 40A	$64.972
(*)16460124	320988	ACTIVE GPS ANTENNA	$51.986
(*)16460125	320998	ANTI-ISLANDING RELAY SPI1021	$604.924
(*)16460126	320996	ANTI-ISLANDING RELAY UFR1001E	$604.924
(*)16460127	321002	BATTERY ALARM GX RETAIL	$90.985
16460128	320734	BATTERY MONITOR BMV-700 RETAIL	$217.475
16460129	320732	BATTERY MONITOR BMV-700 RETAIL 2	$217.475
(*)16460130	320742	BATTERY MONITOR BMV-700H	$818.784
16460131	320736	BATTERY MONITOR BMV-702	$274.975
(*)16460132	320740	BATTERY MONITOR BMV-702 BLACK RETAIL	$236.298
(*)16460133	320738	BATTERY MONITOR BMV-702 RETAIL	$236.298
(*)16460134	320728	BATTERY MONITOR BMV-712 SMART RETAIL	$272.914
16540154	225084	BATTERY MONITOR BMV-700 9 - 90 VDC RETAIL	$241.225
(*)16540227	225502	BATTERY MONITOR BMV-700 V	$197.662
16540155	225085	BATTERY MONITOR BMV-702 9 - 90 VDC	$274.975
16540228	225504	BATTERY MONITOR BMV-712 SMART	$402.475
16460135	320938	CCGX DONGLE FOR VE.BUS LARGE SYSTEMS	$52.475
16540313	320936	CCGX WIFI MODULE LONG RANGE (GEMBIRD WNP-UA-002)	$117.475
(*)16540312	320934	CCGX WIFI MODULE SIMPLE (NANO USB)	$33.049
(*)16460136	321020	CHARGER SWITCH CE	$142.971
(*)16460137	320954	CURRENT TRANSFORMER 100A:50MA FOR MULTIPLUS-II	$59.075
(*)16460138	321004	DIGITAL MULTI CONTROL 200/200A	$194.957
(*)16460139	321006	DIGITAL MULTI CONTROL 200/200A GX (RIGHT ANGLE RJ45) RETAIL	$172.498
(*)16460140	320984	GX GSM	$324.900
16540158	225090	INTERFAZ COLOR CONTROL GX	$922.475
16540311	320932	INTERFAZ OCTO GX	$754.975
16540238	225524	INTERFAZ VENUS GX	$498.565
(*)16540161	225093	MONTAJE BATTERY MONITOR	$56.004
16540160	225092	MONTAJE COLOR CONTROL GX	$57.475
(*)16460141	320986	OUTDOOR 2G AND 3G GSM ANTENNA	$51.986
(*)16460142	225096	PANEL REMOTO PARA BLUE SOLAR DUO	$170
(*)16460143	321012	PHOENIX CHARGER CONTROL	$116.957
(*)16460144	321008	PHOENIX INVERTER CONTROL	$111.060
(*)16460145	321010	PHOENIX INVERTER CONTROL VE.DIRECT	$33.082
(*)16460146	321022	SKYLLA CONTROL CE	$194.957
(*)16460147	321014	SKYLLA-I CONTROL GX (RIGHT ANGLE RJ45) RETAIL	$172.498
16540315	320982	SMART BATTERY SENSE	$72.975
(*)16540310	320744	TEMPERATURE SENSOR FOR BMV-702/712	$36.060
(*)16540318	321032	USB EXTENSION CABLE 0,3M ONE SIDE RIGHT ANGLE	$5.401
(*)16460148	320980	VE.BUS SMART DONGLE	$103.971
(*)16460149	320976	VE.CAN RESISTIVE TANK SENDER ADAPTER	$508.042
16540314	320978	VE.DIRECT BLUETOOTH SMART DONGLE	$92.475
(*)16460150	320994	VE.DIRECT LORAWAN AU915-928 MODULE	$116.957
(*)16460151	320990	VE.DIRECT LORAWAN EU863-870 MODULE	$116.957
(*)16460152	320992	VE.DIRECT LORAWAN US902-928 MODULE	$116.957
(*)16460153	320958	VE.NET BATTERY CONTROLLER (VBC) 12/24/48VDC	$298.928
(*)16460154	320960	VE.NET BATTERY CONTROLLER (VBC) 12/24/48VDC RETAIL	$298.928
(*)16460155	320966	VE.NET BLUE POWER PANEL 2	$383.995
(*)16460156	320964	VE.NET GMDSS PANEL	$264.654
(*)16460157	320962	VE.NET PANEL (VPN)	$264.654
(*)16460158	320970	VE.NET TANK MONITOR (CURRENT)	$284.750
(*)16460159	320972	VE.NET TANK MONITOR (RESISTIVE)	$284.750
(*)16460160	320974	VE.NET TANK MONITOR (VOLTAGE)	$284.750
(*)16540177	225136	VICTRON ETHERNET REMOTE	$771.354
(*)16460161	321024	WALL MOUNTED ENCLOSURE FOR 65 X 120 MM GX-PANELS	$34.274
16540316	321028	WALL MOUNTED ENCLOSURE FOR BMV OR MPPT CONTROL	$49.975
(*)16540317	321030	WALL MOUNTED ENCLOSURE FOR COLOR CONTROL GX AND BMV OR MPPT	$85.727

(*) Producto a pedido, precio referencial.

INVERSOR CARGADOR, CON REGULADOR DE CARGA PARA SISTEMAS OFFGRID

MONOFÁSICO EASYSOLAR
MARCA: VICTRON ENERGY (HOLANDA)
POTENCIA: 1,6 A 5 KVA
APLICACIÓN: DE C.C. A C.A.
VOLTAJE TRABAJO DE BATERÍAS: 12/24/48V
VOLTAJE DE TRABAJO SALIDA Y FRECUENCIA: 230V / 50HZ
UNIDAD DE VENTA: UNITARIO

CÓDIGO	REFERENCIA	MODELO	VOLTAJE ENTRADA	POTENCIA KVA	PRECIO
(*)16490013	225534	EASYPLUS COMPACT 12/1600/70-16 VE.BUS	12	1,6	$1.315.938
(*)16490014	225536	EASYSOLAR 12/1600/70-16 MPPT 100/50	12	1,6	$1.868.308
(*)16490015	225538	EASYSOLAR 24/1600/40-16 MPPT 100/50	24	1,6	$2.582.619
(*)16490016	225540	EASYSOLAR 24/3000/70-50 MPPT 150/70 COLOR CONTROL	24	3	$3.046.154
16490017	225542	EASYSOLAR 48/3000/35-50 MPPT 150/70 COLOR CONTROL	48	3	$3.999.975
16490018	225544	EASYSOLAR 48/5000/70-100 MPPT 150/100 COLOR CONTROL	48	5	$5.249.975

(*) Producto a pedido, precio referencial.

Términos y Condiciones de Ventas: 1.- (*Código) Producto a pedido, precio referencial. 2.- Valores publicados no incluyen IVA. 3.- Aunque nuestra política de precios es muy competitiva algunos de nuestros precios aquí reflejados pueden cambiar a partir del décimo día del mes, debido a condiciones del mercado. 4.- Los precios válidos de venta son los que se encuentran en la base de datos de sistema SAP en el día de la Nota de Venta. Antes de realizar Orden de Compra o un pago cerciórese del precio vigente con su ejecutivo comercial, venta mesón de sucursal o al (+56) 2 25987000. 5.- Cosmoplas se reserva el derecho de aceptar una orden con precio no actualizado.

PROTECCIONES DC VICTRON ENERGY

MARCA: VICTRON ENERGY (HOLANDA)
UNIDAD DE VENTA: UNITARIO

CÓDIGO	REF.	DESCRIPCIÓN	PRECIO
(*)16460162	320656	ARGODIODE 100-3AC 3 BATTERIES 100A RETAIL	$89.793
(*)16460163	320658	ARGODIODE 120-2AC 2 BATTERIES 120A RETAIL	$100.437
(*)16460164	320660	ARGODIODE 140-3AC 3 BATTERIES 140A RETAIL	$126.409
(*)16460165	320662	ARGODIODE 160-2AC 2 BATTERIES 160A	$119.341
(*)16460166	320664	ARGODIODE 180-3AC 3 BATTERIES 180A	$145.313
(*)16460167	320652	ARGODIODE 80-2AC 2 BATTERIES 80A RETAIL	$66.164
(*)16460168	320654	ARGODIODE 80-2SC 2 BATTERIES 80A RETAIL	$51.986
(*)16460169	320666	ARGOFET 100-2 TWO BATTERIES 100A	$132.327
(*)16460170	320668	ARGOFET 100-2 TWO BATTERIES 100A RETAIL	$132.327
(*)16460171	320670	ARGOFET 100-3 THREE BATTERIES 100A RETAIL	$152.423
(*)16460172	320672	ARGOFET 200-2 TWO BATTERIES 200A RETAIL	$158.320
(*)16460173	320674	ARGOFET 200-3 THREE BATTERIES 200A	$185.505
(*)16460174	320676	ARGOFET 200-3 THREE BATTERIES 200A RETAIL	$185.505
(*)16540309	320716	BATTERY BALANCER	$87.430
(*)16460175	320720	BATTERYPROTECT 12/24V-100A	$77.978
(*)16460176	320722	BATTERYPROTECT 12/24V-220A	$128.793
(*)16460177	320718	BATTERYPROTECT 12/24V-65A	$53.177
(*)16460178	320724	BATTERYPROTECT 48V-100A	$176.053
(*)16460179	320712	BCD 402 2 BATTERIES 40A (COMBINER DIODE)	$56.712
(*)16460180	320714	BCD 802 2 BATTERIES 80A (COMBINER DIODE)	$69.698
(*)16460181	320682	CYRIX-CT 12/24V-120A BATTERY COMBINER KIT RETAIL	$116.957
(*)16460182	320678	CYRIX-CT 12/24V-120A INTELLIGENT BATTERY COMBINER	$59.075
(*)16460183	320680	CYRIX-CT 12/24V-120A INTELLIGENT BATTERY COMBINER RETAIL	$59.075
(*)16460184	320684	CYRIX-CT 12/24V-230A INTELLIGENT BATTERY COMBINER	$145.313
(*)16460185	320686	CYRIX-CT 12/24V-230A INTELLIGENT BATTERY COMBINER RETAIL	$145.313
(*)16460186	320688	CYRIX-I 12/24V-400A INTELLIGENT BATTERY COMBINER	$310.722
(*)16460187	320690	CYRIX-I 24/48V-400A INTELLIGENT BATTERY COMBINER	$310.722
(*)16460188	320696	CYRIX-LI-CHARGE 12/24V-120A INTELLIGENT CHARGE RELAY	$100.437
(*)16460189	320706	CYRIX-LI-CHARGE 12/24V-230A INTELLIGENT CHARGE RELAY	$215.032
(*)16460190	320698	CYRIX-LI-CHARGE 24/48V-120A INTELLIGENT CHARGE RELAY	$100.437
(*)16460191	320708	CYRIX-LI-CHARGE 24/48V-230A INTELLIGENT CHARGE RELAY	$215.032
(*)16460192	320700	CYRIX-LI-CT 12/24V-120A INTELLIGENT LI-ION BATTERY COMBINER	$100.437
(*)16460193	320710	CYRIX-LI-CT 12/24V-230A INTELLIGENT LI-ION BATTERY COMBINER	$215.032
(*)16460194	320692	CYRIX-LI-LOAD 12/24V-120A INTELLIGENT LOAD RELAY	$86.259
(*)16460195	320702	CYRIX-LI-LOAD 12/24V-230A INTELLIGENT LOAD RELAY	$215.032
(*)16460196	320694	CYRIX-LI-LOAD 24/48V-120A INTELLIGENT LOAD RELAY	$86.259
(*)16460197	320704	CYRIX-LI-LOAD 24/48V-230A INTELLIGENT CHARGE RELAY	$215.032
(*)16540145	225054	FUSIBLE MEGA-FUSE 125A/58V FOR 48V PRODUCTS	$21.519
(*)16540146	225055	FUSIBLE MEGA-FUSE 200A/58V FOR 48V PRODUCTS	$19.184

(*) Producto a pedido, precio referencial.

CÓDIGO	REF.	DESCRIPCIÓN	PRECIO
(*)16540147	225056	FUSIBLE MEGA-FUSE 250A/58V FOR 48V PRODUCTS	$37.603
(*)16540148	225057	FUSIBLE MEGA-FUSE 300A/58V FOR 48V PRODUCTS	$25.580
(*)16540157	225089	PORTAFUSIBLE MEGAFUSE	$20.095
(*)16460198	321474	ANL-FUSE 400A/80V FOR 48V PRODUCTS (1 PC)	$12.986
(*)16460199	321476	ANL-FUSE 500A/80V FOR 48V PRODUCTS (1 PC)	$12.986
(*)16460200	321436	BUSBAR TO CONNECT 5 CIP100200100	$50.794
(*)16460201	321438	BUSBAR TO CONNECT 6 CIP100200100	$59.075
(*)16460202	321478	FUSE 125A/170VDC	$72.081
(*)16460203	321480	FUSE CNN 325A/80V FOR LYNX SHUNT (1 PC)	$73.253
(*)16460204	321472	FUSE HOLDER FOR ANL-FUSE	$12.986
(*)16460205	321432	FUSE HOLDER FOR MEGA-FUSE	$15.370
(*)16460206	321406	FUSE HOLDER FOR MIDI-FUSE	$11.815
(*)16460207	321444	MEGA-FUSE 100A/32V (PACKAGE OF 5 PCS)	$20.096
(*)16460208	321446	MEGA-FUSE 125A/32V (PACKAGE OF 5 PCS)	$20.096
(*)16460209	321448	MEGA-FUSE 150A/32V (PACKAGE OF 5 PCS)	$20.096
(*)16460210	321450	MEGA-FUSE 175A/32V (PACKAGE OF 5 PCS)	$20.096
(*)16460211	321452	MEGA-FUSE 200A/32V (PACKAGE OF 5 PCS)	$20.096
(*)16460212	321454	MEGA-FUSE 225A/32V (PACKAGE OF 5 PCS)	$20.096
(*)16420040	321456	MEGA-FUSE 250A/32V (PACKAGE OF 5 PCS)	$20.096
(*)16420041	321458	MEGA-FUSE 300A/32V (PACKAGE OF 5 PCS)	$21.915
(*)16420042	321460	MEGA-FUSE 400A/32V (PACKAGE OF 5 PCS)	$13.641
(*)16420043	321462	MEGA-FUSE 500A/32V (PACKAGE OF 5 PCS)	$33.082
(*)16460213	321440	MEGA-FUSE 60A/32V (PACKAGE OF 5 PCS)	$20.096
(*)16460214	321442	MEGA-FUSE 80A/32V (PACKAGE OF 5 PCS)	$20.096
(*)16460215	321412	MIDI-FUSE 100A/32V (PACKAGE OF 5 PCS)	$15.370
(*)16460216	321430	MIDI-FUSE 100A/58V FOR 48V PRODUCTS (1 PC)	$16.541
(*)16460217	321414	MIDI-FUSE 150A/32V (PACKAGE OF 5 PCS)	$15.370
(*)16460218	321416	MIDI-FUSE 200A/32V (PACKAGE OF 5 PCS)	$12.986
(*)16460219	321418	MIDI-FUSE 30A/58V FOR 48V PRODUCTS (1 PC)	$14.178
(*)16460220	321420	MIDI-FUSE 40A/58V FOR 48V PRODUCTS (1 PC)	$14.178
(*)16460221	321422	MIDI-FUSE 50A/58V FOR 48V PRODUCTS (1 PC)	$14.178
(*)16460222	321408	MIDI-FUSE 60A/32V (PACKAGE OF 5 PCS)	$15.370
(*)16460223	321424	MIDI-FUSE 60A/58V (1 PC)	$14.178
(*)16460224	321426	MIDI-FUSE 60A/58V FOR 48V PRODUCTS (1 PC)	$16.541
(*)16460225	321410	MIDI-FUSE 80A/32V (PACKAGE OF 5 PCS)	$15.370
(*)16460226	321428	MIDI-FUSE 80A/58V FOR 48V PRODUCTS (1 PC)	$14.178
(*)16460227	321434	MODULAR FUSE HOLDER FOR MEGA-FUSE	$47.260
(*)16420037	321400	SHUNT 1000A/50MV-0,5 / 2XM10	$141.779
(*)16420038	321402	SHUNT 2000A/50MV-0,5 / 3XM10	$222.121
(*)16420036	321398	SHUNT 500A/50MV	$42.534
(*)16420039	321404	SHUNT 6000A/50MV-0,5 / 5XM10	$389.892

Términos y Condiciones de Ventas: 1.- (*Código) Producto a pedido, precio referencial. 2.- Valores publicados no incluyen IVA. 3.- Aunque nuestra política de precios es muy competitiva algunos de nuestros precios aquí reflejados pueden cambiar a partir del décimo día del mes, debido a condiciones del mercado. 4.- Los precios válidos de venta son los que se encuentran en la base de datos de sistema SAP en el día de la Nota de Venta. Antes de realizar Orden de Compra o un pago cerciórese del precio vigente con su ejecutivo comercial, venta mesón de sucursal o al (+56) 2 25987000. 5.- Cosmoplas se reserva el derecho de aceptar una orden con precio no actualizado.

ACCESORIOS SISTEMAS OFFGRID

MARCA: VICTRON ENERGY (HOLANDA)
UNIDAD DE VENTA: UNITARIO

CÓDIGO	REF.	DESCRIPCIÓN	PRECIO
(*)16540229	225506	COLOR CONTROL CCGX DONGLE FOR VE.BUS LARGE SYSTEMS	$108.308
(*)16540230	225508	COLOR CONTROL CCGX WIFI LONG RANGE(USB300WN2X2D)	$108.308
(*)16540231	225510	COLOR CONTROL CCGX WIFI MODULE LONG RANGE (GEMBIRD WNP-UA-002)	$108.308
(*)16540232	225512	COLOR CONTROL CCGX WIFI MODULE SIMPLE (NANO USB)	$31.138
(*)16460228	321174	ADAPTER CORD 16A TO 32A/250V-CEE PLUG 16A/CEE COUPLING 32A	$39.000
(*)16460229	321170	ADAPTER CORD 16A/250V-CEE PLUG/SCHUKO COUPLING	$25.993
(*)16460230	321168	ADAPTER CORD 16A/250V-SCHUKO PLUG/CEE COUPLING	$27.164
(*)16460231	321176	ADAPTER CORD 32A/3 TO SINGLE PH.-CEE PLUG 5P/CEE COUPLING 3P	$53.177
(*)16460232	321188	AUTOTRANSFORMER 120/240V-100A	$929.824
(*)16460233	321186	AUTOTRANSFORMER 120/240VAC-32A	$728.991
(*)16460234	321106	CANUSB INTERFACE	$661.636
(*)16460235	321104	CANUSB INTERFACE *IF 0, ORDER ASS030532010*	$645.095
(*)16460236	321190	GALVANIC ISOLATOR VDI-16 A	$140.587
(*)16460237	321192	GALVANIC ISOLATOR VDI-32 A	$285.921
(*)16460238	321148	INTERFACE 1140	$379.269
(*)16460239	321114	INTERFACE MK2.2B (VE.BUS TO RS232)	$75.616
(*)16460240	321102	INTERFACE MK3-USB (VE.BUS TO USB)	$90.985
(*)16460241	321178	ISOLATION TR. 2000W 115/230V	$675.814
(*)16460242	321180	ISOLATION TR. 3600W 115/230V	$953.454
(*)16460243	321184	ISOLATION TR. 3600W AUTO 115/230V	$1.073.987
(*)16460244	321182	ISOLATION TR. 7000W 230V	$1.241.738
(*)16460245	321154	PLUG 16A/250VAC (2P/3W) FOR POWER INLET STAINLESS STEEL 16A	$87.430
(*)16460246	321158	PLUG 32A/250VAC (2P/3W) FOR POWER INLET STAINLESS STEEL 32A	$118.149
(*)16460247	321152	POWER INLET POLYAMID WITH COVER 16A/250VAC (2P/3W) RETAIL	$75.616
(*)16460248	321156	POWER INLET STAINLESS STEEL WITH COVER 32A/250VAC (2P/3W)	$144.142
(*)16460249	321150	POWER INLET STAINLESS WITH COVER 16A/250VAC (2P/3W)	$108.697
(*)16460250	321034	RJ12 UTP CABLE 0,3 M	$10.644
(*)16460251	321036	RJ12 UTP CABLE 0,9 M	$10.644
(*)16460252	321038	RJ12 UTP CABLE 1,8 M	$10.644
(*)16460253	321044	RJ12 UTP CABLE 10 M	$20.096
(*)16460254	321046	RJ12 UTP CABLE 15 M	$23.630
(*)16460255	321040	RJ12 UTP CABLE 3 M	$12.986
(*)16460256	321048	RJ12 UTP CABLE 30 M	$39.000
(*)16460257	321042	RJ12 UTP CABLE 5 M	$15.370
(*)16460258	321050	RJ45 UTP CABLE 0,3 M	$10.644
(*)16540319	321052	RJ45 UTP CABLE 0,9 M	$11.602
16540320	321054	RJ45 UTP CABLE 1,8 M	$11.725
(*)16460259	321060	RJ45 UTP CABLE 10 M	$23.630
(*)16460260	321062	RJ45 UTP CABLE 15 M	$33.082
(*)16460261	321064	RJ45 UTP CABLE 20 M	$39.000
(*)16460262	321066	RJ45 UTP CABLE 25 M	$41.342
16540321	321056	RJ45 UTP CABLE 3 M	$17.063
(*)16460263	321068	RJ45 UTP CABLE 30 M	$46.068
(*)16460264	321058	RJ45 UTP CABLE 5 M	$20.096
(*)16460265	321116	RS232 TO USB CONVERTER	$40.171
(*)16460266	321120	RS485 TO USB INTERFACE 1.8M	$36.616
(*)16460267	321122	RS485 TO USB INTERFACE 5M	$41.342
(*)16460268	321160	SHORE POWER CORD 15M 16A/250VAC (3X2,5SQMM)	$194.957
(*)16460269	321164	SHORE POWER CORD 15M 25A/250VAC (3X4SQMM)	$250.476
(*)16460270	321162	SHORE POWER CORD 25M 16A/250VAC (3X2,5SQMM)	$264.654
(*)16460271	321166	SHORE POWER CORD 25M 32A/250VAC (3X6SQMM)	$490.309
(*)16460272	321172	SPLITTER CORD 16A/250V-CEE PLUG/2XCEE COUPLING	$88.602
(*)16460273	321108	VE.BUS TO NMEA2000 INTERFACE	$284.750

CÓDIGO	REF.	DESCRIPCIÓN	PRECIO
(*)16460274	321128	VE.CAN POWER CABLE	$51.986
(*)16460275	321130	VE.CAN RJ45 TERMINATOR (BAG OF 2)	$15.370
(*)16460276	321132	VE.CAN TO CAN-BUS BMS TYPE A CABLE 1.8 M	$21.267
16460277	321134	VE.CAN TO CAN-BUS BMS TYPE B CABLE 1.8 M	$29.892
(*)16460278	321112	VE.CAN TO NMEA2000 MICRO-C MALE	$129.964
(*)16540322	321070	VE.DIRECT CABLE 0,3M	$28.471
(*)16460279	321082	VE.DIRECT CABLE 0,3M (ONE SIDE RIGHT ANGLE CONN)	$20.096
16460280	321072	VE.DIRECT CABLE 0,9M	$27.319
(*)16460281	321084	VE.DIRECT CABLE 0,9M (ONE SIDE RIGHT ANGLE CONN)	$20.096
16540323	321074	VE.DIRECT CABLE 1,8M	$30.225
(*)16460282	321086	VE.DIRECT CABLE 1,8M (ONE SIDE RIGHT ANGLE CONN)	$20.096
(*)16460283	321080	VE.DIRECT CABLE 10M	$29.548
(*)16460284	321092	VE.DIRECT CABLE 10M (ONE SIDE RIGHT ANGLE CONN)	$29.548
16540324	321076	VE.DIRECT CABLE 3M	$30.225
(*)16460285	321088	VE.DIRECT CABLE 3M (ONE SIDE RIGHT ANGLE CONN)	$22.438
(*)16460286	321078	VE.DIRECT CABLE 5M	$24.822
(*)16460287	321090	VE.DIRECT CABLE 5M (ONE SIDE RIGHT ANGLE CONN)	$24.822
(*)16460288	321142	VE.DIRECT NON-INVERTING REMOTE ON-OFF CABLE	$25.993
(*)16460289	321094	VE.DIRECT TO BMV60XS CABLE 1,5M	$33.082
(*)16460290	321096	VE.DIRECT TO BMV60XS CABLE 3M	$39.000
(*)16460291	321126	VE.DIRECT TO GLOBAL REMOTE INTERFACE*AVAILABLE UNTIL STOCK 0	$103.971
(*)16460292	321110	VE.DIRECT TO NMEA2000 INTERFACE	$284.750
(*)16460293	321118	VE.DIRECT TO RS232 INTERFACE	$37.808
(*)16460294	321144	VE.DIRECT TX DIGITAL OUTPUT CABLE	$12.986
(*)16460295	321146	VE.NET TO VE.BUS CONVERTER	$264.654
(*)16540226	225500	AC CURRENT SENSOR - SINGLE PHASE - MAX 40A	$67.692
16540176	225135	COMUNICACION MK3	$44.990
(*)16540234	225516	ENERGY METER EM24-3 PH.-MAX 65A/PH	$203.077
(*)16540235	225518	ENERGY METER ET112 - 1 PHASE - MAX 100A	$102.892
(*)16540236	225520	ENERGY METER ET340 - 3 PHASE - MAX 65A/PHASE	$203.077
(*)16540152	225080	MPPT CONTROL	$117.333
(*)16540149	225061	REMOTE PANEL FOR BLUESOLAR PWM-PRO	$88.000
(*)16540243	225640	SMARTSOLAR PLUGGABLE DISPLAY	$73.785
(*)16540150	225062	TEMPERATURE SENSOR FOR BLUESOLAR PWM-PRO	$17.600
(*)16540237	225522	TEMPERATURE SENSOR QUA/PMP/VENUS GX	$33.846
(*)16540153	225081	VE.DIRECT NON INVERTING REMOTE ON-OFF CABLE	$36.667
(*)16540239	225526	WIRELESS AC SENSOR - SINGLE PHASE - MAX 25A	$177.354
(*)16540240	225528	WIRELESS SENSOR GATEWAY	$338.462
(*)16540241	225530	ZIGBEE TO RS485 CONVERTER	$155.692
(*)16540242	225532	ZIGBEE TO USB CONVERTER	$135.385
(*)16540163	225097	CABLE ON/OFF INVERSORES VICTRON (INVERTING REMOTE)	$38.178
(*)16540164	225098	CABLE INTERFAZ VE.BUS VE.CAN (APLICACIONES HUB)	$308.000
(*)16540162	225094	CABLE SENSOR TEMPERATURA BMW 702	$43.041
(*)16460296	321324	WIREBOX-L MC4	$39.000
(*)16460297	321322	WIREBOX-L TR	$39.000
(*)16460298	321320	WIREBOX-M	$33.082
(*)16460299	321318	WIREBOX-S 100-20	$25.993
(*)16460300	321316	WIREBOX-S 75-10/15	$25.993
(*)16460301	321328	WIREBOX-XL MC4	$39.000
(*)16460302	321326	WIREBOX-XL TR	$39.000
(*)16460303	321208	SOLAR REMOTE METER FOR BLUESOLAR DUO 12/24V-20A	$116.957
(*)16460304	321482	SOLAR SMARTSOLAR PLUGGABLE DISPLAY	$64.972
(*)16460305	321312	SOLAR SMARTSOLAR PLUGGABLE DISPLAY *IF 0, ORDER SCC900650010*	$64.972

(*) Producto a pedido, precio referencial.

Términos y Condiciones de Ventas: 1.- (*Código) Producto a pedido, precio referencial. 2.- Valores publicados no incluyen IVA. 3.- Aunque nuestra política de precios es muy competitiva algunos de nuestros precios aquí reflejados pueden cambiar a partir del décimo día del mes, debido a condiciones del mercado. 4.- Los precios válidos de venta son los que se encuentran en la base de datos de sistema SAP en el día de la Nota de Venta. Antes de realizar Orden de Compra o un pago cerciórese del precio vigente con su ejecutivo comercial, venta mesón de sucursal o al (+56) 2 25987000. 5.- Cosmoplas se reserva el derecho de aceptar una orden con precio no actualizado.

ACCESORIOS SISTEMAS OFFGRID

MARCA: VICTRON ENERGY (HOLANDA)
UNIDAD DE VENTA: UNITARIO

CÓDIGO	REF.	DESCRIPCIÓN	PRECIO
(*)16460306	320336	BLUE POWER CLAMP CONNECTOR (WITH 30A ATO FUSE)	$15.370
(*)16460307	320334	BLUE POWER CLAMP CONNECTOR (WITH 30A FUSE) *IF 0, ORDER BPC900400014*	$15.370
(*)16460308	320324	BLUE POWER M6 EYELET CONNECTOR (WITH 30A ATO FUSE)	$8.260
(*)16460309	320326	BLUE POWER M8 EYELET CONNECTOR (WITH 30A ATO FUSE)	$8.260
(*)16460310	320342	BLUE POWER RUBBER BUMPER FOR BLUE SMART IP65 CHARGER 12/10, 12/15, 24/8	$8.260
(*)16460311	320344	BLUE POWER WALL MOUNT FOR BLUE SMART IP65 CHARGER 12/10, 12/15, 24/8	$7.089
(*)16520009	225134	MEDIDOR DE ENERGÍA 3F CON RELÉ CORTE (APLICACIONES HUB)	$309.128
(*)16460312	320000	MOBILITY BATTERY ALERT 24V	$61.438
(*)16460313	320002	MOBILITY XLR CHARGER TESTER 30VDC/20ADC MAX	$113.053
(*)16460314	320530	T SWITCHES & DC-DISTRIB. ANTI-ISLANDING BOX 63A SINGLE AND THREE PHASE	$1.429.606
(*)16460315	320528	T SWITCHES & DC-DISTRIB. ANTI-ISLANDING BOX 63A SINGLE PHASE - UK	$1.259.471
(*)16460316	320526	T SWITCHES & DC-DISTRIB. ESP DC LINK BOX - S (IN PLASTIC ENCLOSURE) - 5 WAY	$518.665
(*)16460317	320518	T SWITCHES & DC-DISTRIB. FILAX 2 TRANSFER SWITCH CE 230V/50HZ-240V/60HZ	$454.885
(*)16460318	320538	T SWITCHES & DC-DISTRIB. LYNX DISTRIBUTOR	$272.914
(*)16460319	320536	T SWITCHES & DC-DISTRIB. LYNX POWER IN	$181.950
(*)16460320	320532	T SWITCHES & DC-DISTRIB. LYNX SHUNT VE.CAN	$457.227
(*)16460321	320534	T SWITCHES & DC-DISTRIB. LYNX SHUNT VE.NET	$457.227

(*) Producto a pedido, precio referencial.

CARGADORES AC -DC ALTA POTENCIA CENTAUR

MARCA: VICTRON ENERGY (HOLANDA)
AMPERAJE DE CARGA: 16-100 A
APLICACIÓN: CARGA BATERÍAS DE C.A.–C.C.
VOLTAJE ENTRADA 220VAC
UNIDAD DE VENTA: UNITARIO

CÓDIGO	REF.	MODELO	VOLTAJE SALIDA	AMPERAJE (A)	PRECIO
(*)16450117	320456	CENTAUR CHARGER 12/100(3) 120-240V	12	100	$1.397.695
(*)16450118	320444	CENTAUR CHARGER 12/20(3) 120-240V	12	20	$443.049
(*)16450119	320446	CENTAUR CHARGER 12/30(3) 120-240V	12	30	$480.857
(*)16450120	320448	CENTAUR CHARGER 12/40(3) 120-240V	12	40	$636.814
(*)16480103	320450	CENTAUR CHARGER 12/50(3) 120-240V	12	50	$662.827
(*)16450121	320452	CENTAUR CHARGER 12/60(3) 120-240V	12	60	$688.800
(*)16450122	320454	CENTAUR CHARGER 12/80(3) 120-240V	12	80	$1.143.685
(*)16450123	320458	CENTAUR CHARGER 24/16(3) 120-240V	24	16	$574.205
(*)16450124	320460	CENTAUR CHARGER 24/30(3) 120-240V	24	30	$803.415
(*)16450125	320462	CENTAUR CHARGER 24/40(3) 120-240V	24	40	$1.050.357
(*)16450126	320464	CENTAUR CHARGER 24/60(3) 120-240V	24	60	$1.200.396
(*)16450127	320466	PHOENIX CHARGER 12/30 (2+1) 120-240V	12	30	$628.554
(*)16450128	320468	PHOENIX CHARGER 12/50 (2+1) 120-240V	12	50	$841.223
(*)16450129	320470	PHOENIX CHARGER 24/16 (2+1) 120-240V	24	16	$628.554
(*)16450130	320472	PHOENIX CHARGER 24/25 (2+1) 120-240V	24	25	$841.223

(*) Producto a pedido, precio referencial.

CARGADORES AC -DC ALTA POTENCIA SKYLLA

MARCA: VICTRON ENERGY (HOLANDA)
AMPERAJE DE CARGA: 10 -100 A
APLICACIÓN: CARGA BATERÍAS DE C.A.–C.C.
VOLTAJE ENTRADA 220VAC
UNIDAD DE VENTA: UNITARIO

CÓDIGO	REF.	MODELO	VOLTAJE SALIDA	AMPERAJE (A)	PRECIO
(*)16450098	320488	SKYLLA-TG 24/100(1+1) 230V	24	10	$1.967.195
(*)16480105	320504	SKYLLA-TG 48/25(1) 230V	48	25	$1.193.307
(*)16450099	320494	SKYLLA-TG 24/30(1+1) GL 120-240V	24	30	$1.121.246
(*)16450100	320482	SKYLLA-TG 24/30(1+1) 230V	24	30	$919.201
(*)16450101	320500	SKYLLA-TG 24/30 GMDSS 120-240V	24	30	$1.404.805
(*)16450102	320480	SKYLLA-IP44 24/30(3) 120-240V	24	30	$1.130.698
(*)16450103	320478	SKYLLA-IP44 24/30(1+1) 120-240V	24	30	$1.026.727
(*)16450104	320496	SKYLLA-TG 24/50(1+1) GL 120-240V	24	50	$1.213.382
(*)16450105	320490	SKYLLA-TG 24/50(1+1) 3-PHASE 400V	24	50	$1.805.320
(*)16480104	320484	SKYLLA-TG 24/50(1+1) 230V	24	50	$994.817
(*)16450106	320502	SKYLLA-TG 24/50 GMDSS 120-240V	24	50	$1.765.150
(*)16480106	320506	SKYLLA-TG 48/50(1) 230V	48	50	$2.120.768
(*)16450107	320474	SKYLLA-IP44 12/60(1+1) 120-240V	12	60	$1.026.727
(*)16450108	320476	SKYLLA-IP44 12/60(3) 120-240V	24	60	$1.130.698
(*)16450109	320486	SKYLLA-TG 24/80(1+1) 230V	24	80	$1.629.268
(*)16450110	320510	SKYLLA-I 24/80(3) 230V	24	80	$1.819.498
(*)16450111	320508	SKYLLA-I 24/80(1+1) 230V	24	80	$1.559.570
(*)16450112	320498	SKYLLA-TG 24/100(1+1) GL 120-240V	24	100	$2.399.601
(*)16450113	320492	SKYLLA-TG 24/100(1+1) 3-PHASE 400V	24	100	$2.886.375
(*)16450114	320514	SKYLLA-I 24/100(3) 230V	24	100	$2.209.391
(*)16450115	320512	SKYLLA-I 24/100(1+1) 230V	24	100	$1.884.470
(*)16450116	320516	SKYLLA-I REMOTE ON-OFF CABLE	-	-	$46.068

(*) Producto a pedido, precio referencial.

CARGADORES AC -DC

MARCA: VICTRON ENERGY (HOLANDA)
AMPERAJE DE CARGA: 4-30 A
APLICACIÓN : CARGA BATERÍAS (MOTOS , AUTOS , ETC)
VOLTAJE ENTRADA 220VAC
UNIDAD DE VENTA: UNITARIO

CÓDIGO	REF.	MODELO	VOLTAJE SALIDA	AMPERAJE (A)	PRECIO
(*)16450131	320280	BLUE POWER SMART IP65 CHARGER 12/4(1) 230V CEE 7/17 RETAIL	12	4	$98.054
(*)16480099	320284	BLUE POWER SMART IP65S CHARGER 12/5(1) 230V CEE 7/17 RETAIL	12	5	$112.031
(*)16450132	320286	BLUE POWER SMART IP65 CHARGER 12/7(1) 230V CEE 7/17 RETAIL	12	7	$142.971
(*)16450133	320406	BLUE POWER SMART IP67 CHARGER 12/7(1) 230V CEE 7/7	12	7	$128.793
(*)16480100	320288	BLUE POWER SMART IP65 CHARGER 12/10(1) 230V CEE 7/17 RETAIL	12	10	$168.943
(*)16450134	320408	BLUE POWER SMART IP67 CHARGER 12/13(1) 230V CEE 7/7	12	13	$168.943
(*)16450135	320352	BLUE POWER SMART IP22 CHARGER 12/15(1) 230V CEE 7/7	12	15	$181.950
(*)16450136	320354	BLUE POWER SMART IP22 CHARGER 12/15(3) 230V CEE 7/7	12	15	$207.943
(*)16480101	320290	BLUE POWER SMART IP65 CHARGER 12/15(1) 230V CEE 7/17 RETAIL	12	15	$194.957
(*)16450137	320410	BLUE POWER SMART IP67 CHARGER 12/17(1) 230V CEE 7/7	12	17	$185.505
(*)16450138	320356	BLUE POWER SMART IP22 CHARGER 12/20(1) 230V CEE 7/7	12	20	$218.586
(*)16450139	320358	BLUE POWER SMART IP22 CHARGER 12/20(3) 230V CEE 7/7	12	20	$259.928
(*)16450140	320412	BLUE POWER SMART IP67 CHARGER 12/25(1) 230V CEE 7/7	12	25	$242.216
(*)16450141	320414	BLUE POWER SMART IP67 CHARGER 12/25(1+SI) 230V CEE 7/7	12	25	$282.366

CÓDIGO	REF.	MODELO	VOLTAJE SALIDA	AMPERAJE (A)	PRECIO
(*)16450142	320360	BLUE POWER SMART IP22 CHARGER 12/30(1) 230V CEE 7/7	12	30	$259.928
(*)16450143	320362	BLUE POWER SMART IP22 CHARGER 12/30(3) 230V CEE 7/7	12	30	$295.373
(*)16450144	320292	BLUE POWER SMART IP65 CHARGER 24/5(1) 230V CEE 7/17 RETAIL	24	5	$142.971
(*)16450145	320416	BLUE POWER SMART IP67 CHARGER 24/5(1) 230V CEE 7/7	24	5	$137.053
(*)16450146	320404	BLUE POWER IP67 CHARGER 24/8(1+SI) 230V CEE 7/7	24	8	$142.971
(*)16450147	320364	BLUE POWER SMART IP22 CHARGER 24/8(1) 230V CEE 7/7	24	8	$181.950
(*)16450148	320294	BLUE POWER SMART IP65 CHARGER 24/8(1) 230V CEE 7/17 RETAIL	24	8	$194.957
(*)16450149	320418	BLUE POWER SMART IP67 CHARGER 24/8(1) 230V CEE 7/7	24	8	$185.505
(*)16450150	320366	BLUE POWER SMART IP22 CHARGER 24/12(1) 230V CEE 7/7	24	12	$223.312
(*)16450151	320420	BLUE POWER SMART IP67 CHARGER 24/12(1) 230V CEE 7/7	24	12	$242.216
(*)16450152	320422	BLUE POWER SMART IP67 CHARGER 24/12(1+SI) 230V CEE 7/7	24	12	$282.366
(*)16480102	320368	BLUE POWER SMART IP22 CHARGER 24/16(1) 230V CEE 7/7	24	16	$291.049
(*)16450153	320370	BLUE POWER SMART IP22 CHARGER 24/16(3) 230V CEE 7/7	24	16	$302.462

(*) Producto a pedido, precio referencial.

EP EVER

REGULADOR DE CARGA PARA SISTEMAS OFFGRID

MARCA: EP SOLAR–EP EVER
AMPERAJE: 10–60 A
APLICACIÓN: CARGA DE BATERÍAS DE C.C. A C.C.
VOLTAJE DE TRABAJO: 12/24/48 AUTOMÁTICO
UNIDAD DE VENTA: UNITARIO

CÓDIGO	REF.	MODELO	TIPO ALGORITMO DE CARGA	AMPERAJE (A)	VOLTAJES SALIDA	PRECIO
16480019	224040	LS2024B	PWM	20	12/24 V	$43.729
16480020	224042	LS3024B	PWM	30	12/24 V	$68.748
16480015	224030	TRACER 2210A	MPPT	20	12/24 V	$104.146
16480022	224092	TRACER 3210A	MPPT	30	12/24 V	$124.979
16480021	224091	TRACER 4210A	MPPT	40	12/24 V	$183.313
(*)16480016	224032	LS2024R	CRESPUSCULAR	20	12/24 V	$49.975

(*) Producto a pedido, precio referencial.

INVERSORES PARA SISTEMAS OFFGRID

MARCA: EP SOLAR–EP EVER
POTENCIA: 0,4 A 3 KW
APLICACIÓN: TRANSFORMAR C.C. A C.A.
VOLTAJE DE TRABAJO: 12/24/48 AUTOMÁTICO
VOLTAJE DE SALIDA Y FRECUENCIA: 230 VAC/50HZ
UNIDAD DE VENTA: UNITARIO

CÓDIGO	REF.	MODELO	VOLTAJE ENTRADA	POTENCIA	PRECIO
(*)16460000	224050	SHI400-12	12	400 W	$256.585
(*)16460001	224051	SHI400-22	24	400 W	$176.168
16460002	224052	SHI600-12	12	600 W	$262.479
(*)16460003	224053	SHI600-22	24	600 W	$204.967
16460004	224054	SHI1000-22	24	1 KW	$327.062
(*)16460005	224055	SHI1000-42	48	1 KW	$249.853
16460006	224056	SHI2000-22	24	2 KW	$604.164
(*)16460007	224057	SHI2000-42	48	2 KW	$813.514
16460008	224058	SHI3000-22	24	3 KW	$860.185
(*)16460009	224059	SHI3000-42	48	3 KW	$630.612

(*) Producto a pedido, precio referencial.

Términos y Condiciones de Ventas: 1.- (*Código) Producto a pedido, precio referencial. 2.- Valores publicados no incluyen IVA. 3.- Aunque nuestra política de precios es muy competitiva algunos de nuestros precios aquí reflejados pueden cambiar a partir del décimo día del mes, debido a condiciones del mercado. 4.- Los precios válidos de venta son los que se encuentran en la base de datos de sistema SAP en el día de la Nota de Venta. Antes de realizar Orden de Compra o un pago cerciórese del precio vigente con su ejecutivo comercial, venta mesón de sucursal o al (+56) 2 25987000. 5.- Cosmoplas se reserva el derecho de aceptar una orden con precio no actualizado.

INVERSORES CON CARGADOR SOLAR INCLUIDO

MARCA: EP SOLAR–EP EVER
POTENCIA: 1,5 A 5 KW
APLICACIÓN: CARGADOR DE BATERÍAS + INVERSOR DE C.C A C.A
VOLTAJE DE TRABAJO: 24/48 AUTOMÁTICO
OPCIÓN DE TRABAJO CON RED ELÉCTRICA O GENERADOR (RELE)
VOLTAJE DE SALIDA Y FRECUENCIA: 230 VAC/50HZ
UNIDAD DE VENTA: UNITARIO

CÓDIGO	REF.	MODELO	VOLTAJE ENTRADA	A. CARGA SOLAR	POTENCIA KVA	PRECIO
16490002	224195	UP1500-M3222	24	30	1,5	USD 541.646
16490003	224196	UP2000-M3322	24	30	2	USD 810.417
16490004	224197	UP3000-M3322	24	30	3	USD 833.313
16490005	224198	UP3000-M2142	48	20	3	USD 833.313
16490000	224093	UP3000-M6142	48	60	3	$854.146
16490001	224096	UP5000-M6342	48	60	5	$1.124.792
16540035	224048	UP5000-M8342	48	80	5	$1.249.979
16490006	224218	UP5000-M10342	48	100	5	$1.291.646

(*) Producto a pedido, precio referencial.

SISTEMA DE RESPALDO ENERGÍA GENERADORES ELÉCTRICOS

GENERADORES ELÉCTRICOS

MARCA: HYUNDAI
APLICACIÓN: SISTEMAS AUTÓNOMOS GENERACIÓN ELÉCTRICA
NORMAS: AS/NZ
MONOFÁSICO 220V 50 HZ–TRIFÁSICO 380V 50HZ
COMBUSTIBLE: GASOLINA, DIESEL
ARRANQUE: MANUAL, AUTOMÁTICO (INCORPORA RELÉ ARRANQUE COMANDO DISTANCIA)
POTENCIA: 2500W A 7500 W
UNIDAD DE VENTA: UNITARIO

CÓDIGO	REF.	MODELO	FASES	POTENCIA NOMINAL	SISTEMA ARRANQUE	CAPACIDAD COMBUSTIBLE	COMBUSTIBLE	PRECIO
(*)16540327	325004	82HYG4050E MONOFASICO	MONOFASICO	2500 W	ELÉCTRICO Y MANUAL	15 L	GASOLINA	$404.516
(*)16540328	325005	82HYG4950E MONOFASICO	MONOFASICO	3200 W	ELÉCTRICO Y MANUAL	15 L	GASOLINA	$501.189
(*)16540329	325006	82HYG7750E MONOFASICO	MONOFASICO	5000 W	ELÉCTRICO Y MANUAL	25 L	GASOLINA	$709.000
(*)16540330	325007	82HYG9250E MONOFASICO	MONOFASICO	6000 W	ELÉCTRICO Y MANUAL	25 L	GASOLINA	$1.322.639
(*)16540331	325008	82HYG11050E MONOFASICO	MONOFASICO	7500 W	ELÉCTRICO Y MANUAL	25 L	GASOLINA	$1.881.359
(*)16540332	325009	82HYGT9250E TRIFASICO	TRIFASICO	6000 W	ELÉCTRICO Y MANUAL	25 L	GASOLINA	$1.071.689
(*)16540333	325010	78DHY6000LE MONOFASICO	MONOFASICO	5000 W	ELÉCTRICO Y MANUAL	14 L	DIESEL	$1.814.376
(*)16540334	325011	78DHY6000SE MONOFASICO	MONOFASICO	5000 W	ELÉCTRICO	12 L	DIESEL	$2.137.574
(*)16540335	325012	78DHY8000LE MONOFASICO	MONOFASICO	6000 W	ELÉCTRICO Y MANUAL	14 L	DIESEL	$2.047.900
(*)16540336	325013	78DHY8000SE MONOFASICO	MONOFASICO	6000 W	ELÉCTRICO	12 L	DIESEL	$2.357.802
(*)16540337	325014	ATS PARA 78DHY6000LE 78DHY6000SE 78DHY8000LE 78DHY8000SE	-	-	-	-	-	$225.610

(*) Producto a pedido, precio referencial.

GENERADORES ELÉCTRICOS INVERTER

MARCA: HYUNDAI
APLICACIÓN: GENERACIÓN DE CORRIENTE ALTERNA
TIPO: ELÉCTRICO
NORMAS AS / NZ
MONOFÁSICO 220V 50 HZ
COMBUSTIBLE: GASOLINA
ARRANQUE: ELÉCTRICO, MANUAL
POTENCIA: 3500W
UNIDAD DE VENTA: UNITARIO

CÓDIGO	REF.	MODELO	FASES	POTENCIA NOMINAL	SISTEMA ARRANQUE	CAPACIDAD COMBUSTIBLE	COMBUSTIBLE	PRECIO
(*)16540338	325017	HYD4000I	MONOFASICO	3500 W	ELECTRICO Y CONTROL REMOTO	12 L	GASOLINA	$1.020.990

(*) Producto a pedido, precio referencial.

Términos y Condiciones de Ventas: 1.- (*Código) Producto a pedido, precio referencial. 2.- Valores publicados no incluyen IVA. 3.- Aunque nuestra política de precios es muy competitiva algunos de nuestros precios aquí reflejados pueden cambiar a partir del décimo día del mes, debido a condiciones del mercado. 4.- Los precios válidos de venta son los que se encuentran en la base de datos de sistema SAP en el día de la Nota de Venta. Antes de realizar Orden de Compra o un pago cerciórese del precio vigente con su ejecutivo comercial, venta mesón de sucursal o al (+56) 2 25987000. 5.- Cosmoplas se reserva el derecho de aceptar una orden con precio no actualizado.

BATERÍA PARA SISTEMAS OFFGRID MONOBLOCK

MARCA: ELTRIK (R.P.C.)
TIPO: GEL Y AGM, SELLADA, CICLO PROFUNDO
VOLTAJE: 12V
CAPACIDAD: 100 A 250AH
APLICACIÓN: ALMACENAMIENTO ENERGÍA
UNIDAD DE VENTA: UNITARIO

CÓDIGO	REF.	CARACTERÍSTICAS	TIPO	CAPACIDAD EN C10	PRECIO
16510000	224830	AGM	LP 12-100	100 AH	$224.979
16510001	224832	AGM	LP 12-150	150 AH	$335.396
16510002	224834	AGM	LP 12-200	200 AH	$447.896
16510003	224836	AGM	LP 12-250	250 AH	$985.396
16510004	224838	GEL	LPG 12-100	100AH	$270.813
16510005	224840	GEL	LPG 12-200	200 AH	$545.813

BATERÍA PARA SISTEMAS OFFGRID

MARCA: ELTRIK (R.P.C.)
TIPO: OPVZ (BATERÍA HERMÉTICA DE GEL)
VOLTAJE: 2V
CAPACIDAD: 200 A 3000 AH
APLICACIÓN: ALMACENAMIENTO ENERGÍA
UNIDAD DE VENTA: UNITARIO

CÓDIGO	REF.	DESCRIPCIÓN	CAPACIDAD EN C10	PRECIO
(*)16510033	224920	4OPZV200E 2V 200AH C 10	200 AH	$147.389
(*)16510034	224922	5OPZV250E 2V 250AH C 10	250 AH	$179.227
(*)16510035	224924	5OPZV350E 2V 300AH C 10	300 AH	$206.238
(*)16510036	224926	6OPZV300E 2V 350AH C 10	350 AH	$237.519
(*)16510037	224928	6OPZV420E 2V 420AH C 10	420 AH	$264.590
(*)16510038	224930	6OPZV600E 2V 490AH C 10	490 AH	$300.658
(*)16510039	224932	7OPZV490E 2V 600AH C 10	600 AH	$363.856
(*)16510040	224934	8OPZV800E 2V 800AH C 10	800 AH	$495.853
(*)16510041	224936	10OPZV1000E 2V 1000AH C 10	1.000 AH	$599.825
(*)16510042	224938	12OPZV1200E 2V 1200AH C 10	1.200 AH	$710.650
(*)16510043	224940	12OPZV1500E 2V 1500AH C 10	1.500 AH	$865.845
(*)16510044	224942	16OPZV2000E 2V 2000AH C 10	2.000 AH	$1.187.873
(*)16510045	224944	20OPZV2500E 2V 2500AH C 10	2.500 AH	$1.481.718
(*)16510046	224946	24OPZV3000E 2V 3000AH C 10	3.000 AH	$1.735.126

NOTA: Productos a importación directa.
(*) Producto a pedido, precio referencial.

BATERÍA PARA SISTEMAS OFFGRID

MARCA: TROJAN (U.S.A.)
TIPO: PLOMO ÁCIDO
CAPACIDAD: DESDE 115 AH A 420, 6V / 12V
APLICACIÓN: ALMACENAMIENTO ENERGÍA
UNIDAD DE VENTA: UNITARIO

CÓDIGO	REF.	MODELO	VOLTAJE	CAPACIDAD EN C20	PRECIO
(*)16510013	224864	T1275	12	150 AH	$297.756
(*)16510014	224866	J185HC	12	215 AH	$424.422
(*)16510006	224850	T105	6	225 AH	$296.078
(*)16510007	224852	T145	6	260 AH	$273.311
(*)16510015	224868	8D AGM	12	230AH	$352.950
(*)16510009	224856	J305HC	6	360 AH	$424.422
(*)16510010	224858	L16HC	6	420 AH	$479.978

(*) Producto a pedido, precio referencial.

BATERÍA LITIO

MARCA: PYLONTECH
TIPO: LITIO
CAPACIDAD: DESDE 50 A 75 AH
APLICACIÓN: ALMACENAMIENTO ENERGÍA
SISTEMA AMPLIABLE
UNIDAD DE VENTA: UNITARIO

CÓDIGO	REF.	MODELO	VOLTAJE	AH	ENERGÍA	PRECIO
16540077	224404	US2000	48V	50	2,4KWH	$1.360.396
16540078	224406	US3000	48V	74	3,55KWH	$1.916.667

NOTA: Revise compatibilidad de su equipo ESS, de comunicaciones con pylontech y sus modelos.
(*) Producto a pedido, precio referencial.

MICRO INVERSOR PARA SISTEMAS ONGRID MONOFÁSICO

MARCA: NEP (RPC)
POTENCIA: DESDE 0,25 A 0,5KW
APLICACIÓN: CONVERSIÓN DE CC–C.A.
EFICIENCIA: > 97%
COMUNICACIÓN: WEBCONNECT /SPEEDWIRE
UNIDAD DE VENTA: UNITARIO

CÓDIGO	REF.	MODELO	DESCRIPCIÓN	PRECIO
(*)16450088	225150	DBM-250 EU C10042	MICROINVERSOR 240WAC NEP CON CABLE	$238.343
(*)16450089	225152	BDM-300-D C10168	MICROINVERSOR 300WAC NEP CON CABLE	$207.845
(*)16450090	225154	BDM-600-D C10169	MICROINVERSOR 500WAC NEP CON CABLE	$299.890
(*)16540178	225156	BDG-256- C10024	ACCESORIO INTERFAZ MICROINVERSOR NEP MONOFASICO	$397.668
(*)16540179	225158	BDG-256-P3 - C10155	ACCESORIO INTERFAZ MICROINVERSOR NEP TRIFASICO	$676.500
(*)16540180	225160	Y1011594	ACCESORIO WIFI PARA WATEWAY NEP	$37.968
(*)16540181	225162	Y1090018	CABLE 14 AWG 5 METROS EXTENSIÓN	$36.667
(*)16540182	225164	Y1090148	CABLE 12 AWG 5 METROS EXTENSIÓN FINAL	$40.333
(*)16540183	225166	Y1011097	CONECTOR HEMBRA DE EXTENSION MICROINVERSOR	$17.985
(*)16540184	225168	Y10110068	CONECTOR MACHO DE EXTENSION MICROINVERSOR	$17.985
(*)16540185	225170	Y1011094	TAPA CONECTOR HEMBRA PARA MICROINVERSOR	$6.107

NOTA: Autorizado SEC, con perfil Norma Chilena Eléctrica (CLS268).
(*) Producto a pedido, precio referencial.

INVERSOR PARA SISTEMAS ONGRID TRIFÁSICO

MARCA: SMA SOLAR TECHNOLOGY (ALEMANIA)
POTENCIA: DESDE 3 A 50 KW
APLICACIÓN: CONVERSIÓN DE CC–C.A.
EFICIENCIA: > 97%
COMUNICACIÓN: WEBCONNECT /SPEEDWIRE
UNIDAD DE VENTA: UNITARIO

CÓDIGO	REF.	MODELO	DESCRIPCIÓN	POTENCIA	MPPTS	PRECIO
16500002	223919	STP 4.0**	SUNNY TRIPOWER 4.0**	4 KW	2	$2.554.355
16500003	223920	STP 5.0**	SUNNY TRIPOWER 5.0**	5 KW	2	$2.888.867
16500004	223921	STP 6.0**	SUNNY TRIPOWER 6.0**	6 KW	2	$3.113.311
16450037	223945	STP 10.0**	SUNNY TRIPOWER 10.0**	10KW	2	$3.911.089
16450029	223929	STP15000TL-30	SUNNY TRIPOWER 15000TL	15 KW	2	$4.466.644
16450027	223927	STP 20000TL-30	SUNNY TRIPOWER 20000TL	20 KW	2	$4.770.753
16450026	223926	STP 25000TL-30	SUNNY TRIPOWER 25000TL	25 KW	2	$5.366.644
16450041	223949	STP50-40* (6MPPT)	CORE 1	50 KW	6	$8.666.644
16540015	223935	STP 110-60	CORE 2	110 KW	12	$12.868.867

(*) Wifi Webconnect.
(*) Producto a pedido, precio referencial.

INVERSOR PARA SISTEMAS ONGRID MONOFÁSICO

MARCA: SMA SOLAR TECHNOLOGY (ALEMANIA)
POTENCIA: DESDE 1,5 A 6 KW
APLICACIÓN: CONVERSIÓN DE CC–C.A.
EFICIENCIA: > 97%
COMUNICACIÓN: WEBCONNECT /SPEEDWIRE
UNIDAD DE VENTA: UNITARIO

CÓDIGO	REF.	MODELO	DESCRIPCIÓN	POTENCIA	MPPTS	PRECIO
16450021	223917	SB 1.5-1 VL-40	SUNNY BOY 1500TL	1,5 KW	1	$1.333.311
16450020	223916	SB 2.5-1 VL-40	SUNNY BOY 2500TL	2,5 KW	1	$1.844.422
16450038	223946	SB 3.0-1 AV-41	SUNNY BOY 3000 1AV-40	3,0 KW	2	$1.844.422
16450039	223947	SB 4.0-1 AV-41	SUNNY BOY 4000 1AV-40	4,0 KW	2	$2.057.756
16450040	223948	SB 5.0-1 AV-41	SUNNY BOY 5000 1AV-40	5,0 KW	2	$2.179.978
(*)16450094	223987	SB 6.0-1 AV-41	SUNNY BOY 6000TL	6,0 KW	2	$2.350.089

NOTA: Autorizado SEC, con perfil Norma Chilena Eléctrica (CLS268).
Incluye además comunicación wifi.
(*) Producto a pedido, precio referencial.

GESTOR DE RED Y CARGADOR DE BATERÍAS (ONGRID / OFFGRID)

MARCA: SMA SOLAR TECHNOLOGY (ALEMANIA)
POTENCIA: DESDE 2,5 A 8 KW
APLICACIÓN: CONVERSIÓN DE CC–C.A.
VOLTAJE BATERÍAS: 48V
COMUNICACIÓN: WEBCONNECT /SPEEDWIRE & WIFI
UNIDAD DE VENTA: UNITARIO

CÓDIGO	REF.	MODELO	DESCRIPCIÓN	POTENCIA	PRECIO
(*)16500005	223980	SI4.4M-12	SUNNY ISLAND 4.4M	3,3 KW	$4.478.072
(*)16500006	223981	SI6.0H-12	SUNNY ISLAND 6.0H	4,6 KW	$5.566.755
(*)16500007	223982	SI8.0H-12	SUNNY ISLAND 8.0H	6,6 KW	$5.324.226
(*)16500008	223983	SBS 2.5-1VL-10	SUNNY BOY STORAGE 2.5 -1VL-10*	2,5 KW	$1.776.923
(*)16500009	223984	SBS 3.7-10	SUNNY BOY STORAGE 3.7 -10*	3,7 KW	$2.843.077
(*)16500010	223985	SBS 5.0-10	SUNNY BOY STORAGE 5.0 -10*	5 KW	$3.222.154
(*)16500011	223986	SBS 6.0-10	SUNNY BOY STORAGE 6.0 -10*	6 KW	$3.601.231

(*) No incluye batería.
(*) Producto a pedido, precio referencial.

Términos y Condiciones de Ventas: 1.- (*Código) Producto a pedido, precio referencial. 2.- Valores publicados no incluyen IVA. 3.- Aunque nuestra política de precios es muy competitiva algunos de nuestros precios aquí reflejados pueden cambiar a partir del décimo día del mes, debido a condiciones del mercado. 4.- Los precios válidos de venta son los que se encuentran en la base de datos de sistema SAP en el día de la Nota de Venta. Antes de realizar Orden de Compra o un pago cerciórese del precio vigente con su ejecutivo comercial, venta mesón de sucursal o al (+56) 2 25987000. 5.- Cosmoplas se reserva el derecho de aceptar una orden con precio no actualizado.

ACCESORIOS SMA

MARCA: SMA SOLAR TECHNOLOGY (ALEMANIA)
UNIDAD DE VENTA: UNITARIO

CÓDIGO	REF.	MODELO	FUNCIÓN	PRECIO
16540017	223939	EMETER-20	LIMITADOR DE POTENCIA DIMANICA	$679.978
16540016	223937	HM-20 HOME MANAGER 2.0	COMUNICACIÓN	$1.111.089
(*)16540013	223931	COMGW-10 SMA COM GATEWAY	INTEGRADOR EQUIPOS ANTIGUOS	$446.471

(*) Producto a pedido, precio referencial.

INVERSOR PARA SISTEMAS ONGRID MONOFÁSICO

MARCA: NINGBO GINLONG TECHNOLOGIES–SOLIS (R.P.C.)
POTENCIA: DESDE 1 A 5 KW
APLICACIÓN: INVERSORES DE CC A C.A.
EFICIENCIA: > 96%
COMUNICACIÓN: WIFI STICK (OPCIONAL)
UNIDAD DE VENTA: UNITARIO

CÓDIGO	REF.	MODELO	DESCRIPCIÓN	POTENCIA	MPPTS	PRECIO
16450076	224740	SOLIS 4G	SOLIS-MINI-1000-4G MINI 1.0KW	1KW	1	$616.664
16450077	224742	SOLIS 4G	SOLIS-MINI-1500-4G MINI 1.5KW	1,5KW	1	$624.998
16450078	224744	SOLIS 4G	SOLIS-MINI-2000-4G MINI 2.0KW	2KW	1	$729.165
16450079	224746	SOLIS 4G	SOLIS-MINI-2500-4G MINI 2.5KW	2,5KW	1	$802.063
16450080	224748	SOLIS 4G	SOLIS-MINI-3000-4G MINI 3.0KW	3KW	1	$847.915
16450096	224750	SOLIS 4G	SOLIS-1P4K-4G 4.0KW DUAL MPPT	4KW	2	$1.116.646
16450097	224752	SOLIS 4G	SOLIS-1P5K-4G 5.0KW DUAL MPPT	5KW	2	USD 1.519
16540021	223970	DLS-W	MODULO PARA CONEXIÓN WIFI SOLIS FV DLS-W	-	-	$81.229

INVERSOR PARA SISTEMAS ONGRID MONOFÁSICO

MARCA: NINGBO GINLONG TECHNOLOGIES–SOLIS (R.P.C.)
POTENCIA: DESDE 20 A 60 KW
APLICACIÓN: CONVERSIÓN DE CC A C.A.
EFICIENCIA: > 96%
COMUNICACIÓN: WIFI STICK (OPCIONAL)
UNIDAD DE VENTA: UNITARIO

CÓDIGO	REF.	MODELO	DESCRIPCIÓN	POTENCIA	MPPTS	PRECIO
16460023	224420	SOLIS 4G	SOLIS-3P20K-4G THREE PHASE DUAL MPPT	20KW	2	$4.062.479
16540083	224414	SOLIS	SOLIS-25K THREE PHASE QUAD MPPT	25KW	4	$4.168.729
16540085	224416	SOLIS	SOLIS-30KW THREE PHASE QUAD MPPT	30KW	4	$4.281.229
16450095	224417	SOLIS	SOLIS-50K THREE PHASE QUAD MPPT	50KW	4	$5.658.313
16540086	224418	SOLIS 4G	SOLIS-60K-4G THREE PHASE QUAD MPPT	60KW	4	$6.083.313

INVERSOR PARA SISTEMAS HÍBRIDOS

MARCA: NINGBO GINLONG TECHNOLOGIES–SOLIS (R.P.C.)
POTENCIA: DESDE 3 A 5 KW
APLICACIÓN: INVERSORES DE CC A C.A.
EFICIENCIA: > 96%
COMUNICACIÓN: WIFI STICK (OPCIONAL)
BATERÍA: LITIO, SOLO VALIDADAS POR LA MARCA 48V
UNIDAD DE VENTA: UNITARIO

CÓDIGO	REF.	MODELO	DESCRIPCIÓN	POTENCIA	PRECIO
(*)16460322	224738	RHI	INVERSOR HIBRIDO RHI-3K-48V ES	3KW	$3.000
(*)16450074	224737	RHI	INVERSOR HIBRIDO RHI 3.6 K -48V ES	3,6KW	$3.000
16450075	224739	RHI	INVERSOR HIBRIDO RHI 4.6K - 48V ES	4,6KW	$3.415
16450073	224736	RHI	INVERSOR HIBRIDO RHI-5K-48V ES	5KW	$3.373

(*) Producto a pedido, precio referencial.

CONTADORES DE ENERGÍA

MEDIDOR ELÉCTRICO RESIDENCIAL O INDUSTRIAL

MARCA: HEXING
APLICACIÓN: FACTURACIÓN Y MEDICIÓN DE ENERGÍA
MEDICIÓN: A+/A-/R+/R- BIDIRECCIONAL
INFORME: CERTIFICADO DE VERIFICACIÓN PRIMARIA
AUTORIZACIÓN: SEC PARA LEY NET BILLING
UNIDAD DE VENTA: UNITARIO

CÓDIGO	REF.	MODELO	CARACTERÍSTICAS	TARIFAS	PRECIO
(*)16520001	224279	HXE12R-B	MONOFASICO - CLASE 1 - MAX. CORRIENTE 60A	BT1	$63.606

NOTA: Incluye certificado de verificación primaria.
(*) Producto a pedido, precio referencial.

MEDIDOR ELÉCTRICO RESIDENCIAL O INDUSTRIAL

MARCA: ELSTER
APLICACIÓN: FACTURACIÓN Y MEDICIÓN DE ENERGÍA
MEDICIÓN: A+/A-/R+/R- BIDIRECCIONAL
INFORME: CERTIFICADO DE VERIFICACIÓN PRIMARIA
AUTORIZACIÓN: SEC PARA LEY NET BILLING
UNIDAD DE VENTA: UNITARIO

CÓDIGO	REF.	MODELO	CARACTERÍSTICAS	TARIFAS	PRECIO
(*)16520006	224990	AS3000	BT1 TRIFASICO	BT1	$573.969
(*)16520007	224992	AS3000	BT4.3 TRIFASICO	BT4.3	$654.259
(*)16520008	224994	AS3000	BT3 TRIFASICO	BT3	$375.811

NOTA: Incluye certificado de verificación primaria
(*) Producto a pedido, precio referencial.

Términos y Condiciones de Ventas: 1.- (*Código) Producto a pedido, precio referencial. 2.- Valores publicados no incluyen IVA. 3.- Aunque nuestra política de precios es muy competitiva algunos de nuestros precios aquí reflejados pueden cambiar a partir del décimo día del mes, debido a condiciones del mercado. 4.- Los precios válidos de venta son los que se encuentran en la base de datos de sistema SAP en el día de la Nota de Venta. Antes de realizar Orden de Compra o un pago cerciórese del precio vigente con su ejecutivo comercial, venta mesón de sucursal o al (+56) 2 25987000. 5.- Cosmoplas se reserva el derecho de aceptar una orden con precio no actualizado.

CABLEADO Y CONECTORES FV

CABLEADO PARA SISTEMAS FOTOVOLTAICOS

MARCA: TOPCABLE (ESPAÑA)
APLICACIÓN: CONDUCTOR DE C.C.

CÓDIGO	REF.	MODELO	DESCRIPCIÓN	COLOR	MEDIDA	PRECIO
16540261	226901	PV H1Z2Z2-K 1500V 1X4 N	CABLE SOLAR 4 MM2	NEGRO	1 M	$1.854
16540262	226902	PV H1Z2Z2-K 1500V 1X4 R	CABLE SOLAR 4 MM2	ROJO	1 M	$1.854
16540263	226903	PV H1Z2Z2-K 1500V 1X6 N	CABLE SOLAR 6 MM2	NEGRO	1 M	$2.033
16540264	226904	PV H1Z2Z2-K 1500V 1X6 R	CABLE SOLAR 6 MM2	ROJO	1 M	$2.038
(*)16540045	224210	PV H1Z2Z2-K 1500V 1X10 N	CABLE SOLAR 10 MM2	NEGRO	1 M	$2.453
(*)16540046	224212	PV H1Z2Z2-K 1500V 1X10 R	CABLE SOLAR 10 MM2	ROJO	1 M	$2.816
16540265	226905	PV H1Z2Z2-K 1500V 1X4 N R100	CABLE SOLAR 4 MM2	NEGRO	100 M	$157.292
16540266	226906	PV H1Z2Z2-K 1500V 1X4 R R100	CABLE SOLAR 4 MM2	ROJO	100 M	$157.292
16540267	226907	PV H1Z2Z2-K 1500V 1X6 N R100	CABLE SOLAR 6 MM2	NEGRO	100 M	$215.998
16540268	226908	PV H1Z2Z2-K 1500V 1X6 R R100	CABLE SOLAR 6 MM2	ROJO	100 M	$215.998

NOTA: Conductores CA, ver en capítulo eléctricos.
(*) Producto a pedido, precio referencial.

CONECTORES Y ACCESORIOS

PARA SISTEMAS FOTOVOLTAICOS
MARCA: SLOCABLE (R.P.C.)
UNIDAD DE VENTA: UNITARIO

CÓDIGO	REF.	MODELO	CARACTERÍSTICAS	PRECIO
16540040	224112	BC40	PAR CONECTOR MC4 MACHO Y HEMBRA DOBLE 4-6 MM2	$14.773
16540029	223999	CN40-CM MC4	PAR CONECTOR MC4 MACHO Y HEMBRA SIMPLE 4 MM2	$2.449
16540026	223996	CN40-CM MC4	PAR CONECTOR MC4 MACHO Y HEMBRA SIMPLE 6 MM2	$2.319
16540028	223998	PV-CZM	PRENSA TERMINAL MC4	$99.190
(*)16540027	223997	PV-STM	PELA CABLE SOLAR MC4	$23.618
16540043	224115	SNR	MC4 SPANNER	$10.000
(*)16540114	224644	M C4-A2546B-4 SOLAR TOOLS KIT	KIT HERRAMIENTAS PARA INSTALACIONES FOTOVOLTAICAS (PELACABLES, CRIMPADORA, SPANNERS)	$136.650

(*) Producto a pedido, precio referencial.

SISTEMAS DE PROTECCIÓN Y MONTAJE DE PANELES FV

SISTEMA DE MONTAJE DE PANELES FOTOVOLTAICOS ESPECIALES

MARCA: ARAYMOND (FRANCIA)
APLICACIÓN: SISTEMA ESPECIAL DE MONTAJE ANTIRROBO
UNIDAD DE VENTA: UNITARIO

CÓDIGO	REF.	MODELO	PRECIO
(*)16430046	224590	CLAMP PARA MONTAJE DE PANEL RÁPIDO POWAR SNAP CLIP	$1.687
(*)16540106	224592	HERRAMIENTA PARA EXTRAER POWAR SNAP CLIP	$95.722

NOTA: Compatible con perfil RUC 2.2 cm interno.
(*) Producto a pedido, precio referencial.

SISTEMAS DE PROTECCIÓN PARA INSTALACIONES FOTOVOLTAICOS

MARCA: FEEO ELECTRIC
MODELO: FUSIBLES DC TIPO CUCHILLO TIPO NH
APLICACIÓN: PROTECCIÓN ELÉCTRICA FOTOVOLTAICO
UNIDAD DE VENTA: UNITARIO

CÓDIGO	REF.	AMPERAJE MAX / VOLTAJE MAX / CORRIENTE RUPTURA / CLASE	PRECIO
(*)16540115	224660	32A 1000V 50KA CLASS GPV FDS-250-32	$26.360
16540116	224661	40A 1000V 50KA CLASS GPV FDS-250-40	$29.392
16540117	224662	63A 1000V 50KA CLASS GPV FDS-250-63	$29.392
16540118	224663	80A 1000V 50KA CLASS GPV FDS-250-80	$29.392
16540119	224664	100A 1000V 50KA CLASS GPV FDS-250-100	$29.392
16540120	224665	125A 1000V 50KA CLASS GPV FDS-250-125	$29.392
16540121	224666	160A 1000V 50KA CLASS GPV FDS-250-160	$29.392
16540122	224667	200A 1000V 50KA CLASS GPV FDS-250-200	$29.392
(*)16540123	224668	250A 1000V 50KA CLASS GPV FDS-250-250	$26.360
(*)16540124	224669	125A 1000V 50KA CLASS GPV FDS-400-125	$43.475
(*)16540125	224670	160A 1000V 50KA CLASS GPV FDS-400-160	$43.475
(*)16540126	224671	200A 1000V 50KA CLASS GPV FDS-400-200	$43.475
(*)16540127	224672	250A 1000V 50KA CLASS GPV FDS-400-250	$43.475
(*)16540128	224673	300A 1000V 50KA CLASS GPV FDS-400-300	$43.475
(*)16540129	224674	315A 1000V 50KA CLASS GPV FDS-400-315	$43.475
(*)16540130	224675	355A 1000V 50KA CLASS GPV FDS-400-355	$43.475
(*)16540131	224676	400A 1000V 50KA CLASS GPV FDS-400-400	$43.475
(*)16540132	224677	315A 1000V 50KA CLASS GPV FDS-630-315	$75.257
(*)16540133	224678	355A 1000V 50KA CLASS GPV FDS-630-355	$75.257
(*)16540134	224679	400A 1000V 50KA CLASS GPV FDS-630-400	$75.257
(*)16540135	224680	425A 1000V 50KA CLASS GPV FDS-630-425	$75.257
(*)16540136	224681	500A 1000V 50KA CLASS GPV FDS-630-500	$75.257
(*)16540137	224682	630A 1000V 50KA CLASS GPV FDS-630-630	$75.257
16540138	224683	PORTAFUSIBLE DE CUCHILLO NH PARA MODELO FDS 250	$23.504
(*)16540139	224684	PORTAFUSIBLE DE CUCHILLO NH PARA MODELO FDS 400	$18.005
(*)16540140	224685	PORTAFUSIBLE DE CUCHILLO NH PARA MODELO FDS 630	$37.505

(*) Producto a pedido, precio referencial.

Términos y Condiciones de Ventas: 1.- (*Código) Producto a pedido, precio referencial. 2.- Valores publicados no incluyen IVA. 3.- Aunque nuestra política de precios es muy competitiva algunos de nuestros precios aquí reflejados pueden cambiar a partir del décimo día del mes, debido a condiciones del mercado. 4.- Los precios válidos de venta son los que se encuentran en la base de datos de sistema SAP en el día de la Nota de Venta. Antes de realizar Orden de Compra o un pago cerciórese del precio vigente con su ejecutivo comercial, venta mesón de sucursal o al (+56) 2 25987000. 5.- Cosmoplas se reserva el derecho de aceptar una orden con precio no actualizado.

PROTECCIONES ELÉCTRICAS PARA SISTEMAS FOTOVOLTAICOS (CORRIENTE CONTINUA)

MARCA: FEEO ELECTRIC
TIPO PROTECCIÓN: CORRIENTE CONTINUA
EQUIPOS: FUSIBLES, AUTOMÁTICOS Y ACCESORIOS
UNIDAD DE VENTA: UNITARIO

CÓDIGO	REF.	MODELO	DESCRIPCIÓN	PRECIO
16540112	224640	FDS-32 DC FUSE 12A	PORTAFUSIBLE CON FUSIBLE 10X38 GPV 12 AMPERES	$9.784
16460037	224626	FDS-32 DC FUSE 15A	PORTAFUSIBLE CON FUSIBLE 10X38 GPV 15 AMPERES	$7.235
16540107	224630	FPV-63 1P 16A 250VDC MCB	AUTOMATICO EN DC 1 POLO, 16 AMPERES, 250 VDC MAX RIEL DIN	$10.569
16540108	224632	FPV-63 2P 16A 550VDC MCB	AUTOMATICO EN DC 2 POLO, 16 AMPERES, 550 VDC MAX RIEL DIN	$21.549
16540109	224634	FPV-63 4P 16A 1000VDC MCB	AUTOMATICO EN DC 4 POLO, 16 AMPERES, 1000 VDC MAX RIEL DIN	$33.314
16540110	224636	FSP-D40 2P 600VDC SPD	PROTECCIÓN SOBRETENSIÓN DC (SURGE PROTECTOR) 2 POLOS, 600V/20-40 KA	$43.510
16540111	224638	FSP-D40 3P 1000VDC SPD	PROTECCIÓN SOBRETENSIÓN DC (SURGE PROTECTOR) 3 POLOS, 1000V /20-40 KA	$48.216
16540113	224642	FDIS 4P DC ISOLATOR WITHOUT MC4	SECCIONADOR EN CORRIENTE CONTINUA SIN MC4 HASTA 1000V CONFIGURABLE	$91.549

SISTEMA MONTAJE SOPORTE SOBRE CUBIERTA INCLINADA CON TIRA FONDO

MARCA: SUNFER ENERGY (ESPAÑA)
MODELO: KH915 VR PARA PANELES DE 60 Y 72 CELDAS
APLICACIÓN: MONTAJE SISTEMA FOTOVOLTAICO
PERFIL: ALUMINIO EN AW 600 5.T6
TORNILLERIA: ACERO INOXIDABLE
UNIDAD DE VENTA: UNITARIO

CÓDIGO	REF.	DESCRIPCIÓN	PRECIO
(*)16430067	225720	KH915 VR [1X1]	$46.092
(*)16430068	225721	KH915 VR [1X2]	$63.651
(*)16430069	225722	KH915 VR [1X3]	$92.185
(*)16430070	225723	KH915 VR [1X4]	$118.523
(*)16430071	225724	KH915 VR [1X5]	$158.031
(*)16430072	225725	KH915 VR [1X6]	$175.590
(*)16430073	225726	KH915 VR [1X7]	$201.928
(*)16430074	225727	KH915 VR [1X8]	$230.462
(*)16430075	225728	KH915 VR [1X9]	$256.800
(*)16430076	225729	KH915 VR [1X10]	$285.333
(*)16430077	225730	KH915 VR [1X11]	$313.867
(*)16430078	225731	KH915 VR [1X12]	$342.400
(*)16430079	225732	KH915 VR [1X13]	$368.738
(*)16430080	225733	KH915 VR [1X14]	$397.272
(*)16430081	225734	KH915 VR [1X15]	$423.610
(*)16430082	225735	KH915 VR [1X16]	$452.144
(*)16430083	225736	KH915 VR [1X17]	$478.482
(*)16430084	225737	KH915 VR [1X18]	$507.015
(*)16430085	225738	KH915 VR [1X19]	$535.549
(*)16430086	225739	KH915 VR [1X20]	$553.108

(*) Producto a pedido, precio referencial.

SISTEMAS DE MONTAJE PARA PANELES FOTOVOLTAICOS

MARCA: AKCOME (R.P.C.)
APLICACIÓN: MONTAJE DE PANELES FV
UNIDAD DE VENTA: UNITARIO

CÓDIGO	REF.	CARACTERÍSTICAS	PRECIO
(*)16430039	224564	KIT FIJADOR DE PANELES END CLAMPS AKCOME	$1.512
(*)16430040	224566	KIT SEPARADOR DE PANELES MIDDLE CLAMPS AKCOME	$1.512
(*)16430041	224568	RAIL 6200MM PARA SOPORTE DE PANELES AKCOME A GALVA. CAL	$69.073
(*)16430037	224560	SISTEMA DE MONTAJE A.GAL PARA 3 PANELES 25° 30° 35°	$209.980
(*)16430038	224562	SISTEMA DE MONTAJE A.GAL PARA 4 PANELES 25° 30° 35°	$221.111

(*) Producto a pedido, precio referencial.

SISTEMA MONTAJE SOPORTE SOBRE CUBIERTA INCLINADA ESTÁNDAR

MARCA: SUNFER ENERGY (ESPAÑA)
MODELO: KH915 PARA PANELES DE 60 Y 72 CELDAS
APLICACIÓN: MONTAJE SISTEMA FOTOVOLTAICO
PERFIL: ALUMINIO EN AW 600 5.T6
TORNILLERIA: ACERO INOXIDABLE
UNIDAD DE VENTA: UNITARIO

CÓDIGO	REF.	DESCRIPCIÓN	PRECIO
(*)16430047	225700	KH915 [1X1]	$30.728
(*)16430048	225701	KH915 [1X2]	$48.287
(*)16430049	225702	KH915 [1X3]	$76.821
(*)16430050	225703	KH915 [1X4]	$98.769
(*)16430051	225704	KH915 [1X5]	$129.497
(*)16430052	225705	KH915 [1X6]	$149.251
(*)16430053	225706	KH915 [1X7]	$175.590
(*)16430054	225707	KH915 [1X8]	$197.538
(*)16430055	225708	KH915 [1X9]	$223.877
(*)16430056	225709	KH915 [1X10]	$245.826
(*)16430057	225710	KH915 [1X11]	$274.359
(*)16430058	225711	KH915 [1X12]	$296.308
(*)16430059	225712	KH915 [1X13]	$322.646
(*)16430060	225713	KH915 [1X14]	$344.595
(*)16430061	225714	KH915 [1X15]	$373.128
(*)16430062	225715	KH915 [1X16]	$395.077
(*)16430063	225716	KH915 [1X17]	$421.415
(*)16430064	225717	KH915 [1X18]	$443.364
(*)16430065	225718	KH915 [1X19]	$469.703
(*)16430066	225719	KH915 [1X20]	$489.456

(*) Producto a pedido, precio referencial.

SISTEMA MONTAJE SOPORTE SOBRE CUBIERTA INCLINADA CON SALVATEJA

MARCA: SUNFER ENERGY (ESPAÑA)
MODELO: KHT 915 PARA PANELES DE 60 Y 72 CELDAS
APLICACIÓN: MONTAJE SISTEMA FOTOVOLTAICO
PERFIL: ALUMINIO EN AW 600 5.T6
TORNILLERIA: ACERO INOXIDABLE
UNIDAD DE VENTA: UNITARIO

CÓDIGO	REF.	DESCRIPCIÓN	PRECIO
(*)16430087	225740	KHT915 [1X1]	$74.626
(*)16430088	225741	KHT915 [1X2]	$89.990
(*)16430089	225742	KHT915 [1X3]	$118.523
(*)16430090	225743	KHT915 [1X4]	$162.421
(*)16430091	225744	KHT915 [1X5]	$212.903
(*)16430092	225745	KHT915 [1X6]	$232.656
(*)16430093	225746	KHT915 [1X7]	$256.800
(*)16430094	225747	KHT915 [1X8]	$300.697
(*)16430095	225748	KHT915 [1X9]	$327.036
(*)16430096	225749	KHT915 [1X10]	$370.933
(*)16430097	225750	KHT915 [1X11]	$397.272
(*)16430098	225751	KHT915 [1X12]	$441.169
(*)16430099	225752	KHT915 [1X13]	$467.508
(*)16430100	225753	KHT915 [1X14]	$511.405
(*)16430101	225754	KHT915 [1X15]	$535.549
(*)16430102	225755	KHT915 [1X16]	$579.446
(*)16430103	225756	KHT915 [1X17]	$605.785
(*)16430104	225757	KHT915 [1X18]	$649.682
(*)16430105	225758	KHT915 [1X19]	$676.021
(*)16430106	225759	KHT915 [1X20]	$693.579

(*) Producto a pedido, precio referencial.

SISTEMA MONTAJE SOPORTE SOBRE CUBIERTA PLANA/SUELO CON ANGULO

MARCA: SUNFER ENERGY (ESPAÑA)
MODELO: CVA915 (PARA 60 CELDAS) ;CVA915XL (PARA 72 CELDAS)
ABIERTO PARA PANELES DE 60 CELDAS
APLICACIÓN: MONTAJE SISTEMA FOTOVOLTAICO
PERFIL: ALUMINIO EN AW 600 5.T6
TORNILLERIA: ACERO INOXIDABLE
UNIDAD DE VENTA: UNITARIO

CÓDIGO	REF.	DESCRIPCIÓN	PRECIO
(*)16430107	225780	CVA915 [1X1]	$65.846
(*)16430108	225781	CVA915 [1X2]	$83.405
(*)16430109	225782	CVA915 [1X3]	$125.108
(*)16430110	225783	CVA915 [1X4]	$142.667
(*)16430111	225784	CVA915 [1X5]	$184.369
(*)16430112	225785	CVA915 [1X6]	$221.682
(*)16430113	225786	CVA915 [1X7]	$243.631
(*)16430114	225787	CVA915 [1X8]	$287.528
(*)16430115	225788	CVA915 [1X9]	$331.426
(*)16430116	225789	CVA915 [1X10]	$346.790
(*)16430117	225800	CVA915XL [1X1]	$103.159
(*)16430118	225801	CVA915XL [1X2]	$127.303
(*)16430119	225802	CVA915XL [1X3]	$162.421
(*)16430120	225803	CVA915XL [1X4]	$210.708
(*)16430121	225804	CVA915XL [1X5]	$237.046
(*)16430122	225805	CVA915XL [1X6]	$320.451
(*)16430123	225806	CVA915XL [1X7]	$342.400
(*)16430124	225807	CVA915XL [1X8]	$401.662
(*)16430125	225808	CVA915XL [1X9]	$423.610
(*)16430126	225809	CVA915XL [1X10]	$478.482

(*) Producto a pedido, precio referencial.

SISTEMA MONTAJE SOPORTE SOBRE CUBIERTA PLANA/SUELO CON ANGULO

MARCA: SUNFER ENERGY (ESPAÑA)
MODELO: CHA915 (PARA 60 CELDAS); CHA915XL (PARA 72 CELDAS)
ABIERTO
APLICACIÓN: MONTAJE SISTEMA FOTOVOLTAICO
PERFIL: ALUMINIO EN AW 600 5.T6
TORNILLERIA: ACERO INOXIDABLE
UNIDAD DE VENTA: UNITARIO

CÓDIGO	REF.	DESCRIPCIÓN	PRECIO
(*)16430127	225820	CHA915 [1X1]	$85.600
(*)16430128	225821	CHA915 [1X2]	$144.862
(*)16430129	225822	CHA915 [1X3]	$201.928
(*)16430130	225823	CHA915 [1X4]	$250.215
(*)16430131	225824	CHA915 [1X5]	$309.477
(*)16430132	225825	CHA915 [1X6]	$366.544
(*)16430133	225826	CHA915 [1X7]	$425.805
(*)16430134	225827	CHA915 [1X8]	$482.872
(*)16430135	225828	CHA915 [1X9]	$517.990
(*)16430136	225829	CHA915 [1X10]	$588.226
(*)16430137	225830	CHA915XL [1X1]	$138.277
(*)16430138	225831	CHA915XL [1X2]	$160.226
(*)16430139	225832	CHA915XL [1X3]	$223.877
(*)16430140	225833	CHA915XL [1X4]	$300.697
(*)16430141	225834	CHA915XL [1X5]	$318.256
(*)16430142	225835	CHA915XL [1X6]	$430.195
(*)16430143	225836	CHA915XL [1X7]	$496.041
(*)16430144	225837	CHA915XL [1X8]	$561.887
(*)16430145	225838	CHA915XL [1X9]	$625.538
(*)16430146	225839	CHA915XL [1X10]	$704.554

(*) Producto a pedido, precio referencial.

SISTEMA MONTAJE SOPORTE SOBRE CUBIERTA PLANA/INCLINADA CON ANGULO 30°

MARCA: SUNFER ENERGY (ESPAÑA)
MODELO: CVE915 (PARA 60 CELDAS); CVE915XL (PARA DE 72 CELDAS)
CERRADO
APLICACIÓN: MONTAJE SISTEMA FOTOVOLTAICO
PERFIL: ALUMINIO EN AW 600 5.T6
TORNILLERIA: ACERO INOXIDABLE
UNIDAD DE VENTA: UNITARIO

CÓDIGO	REF.	DESCRIPCIÓN	PRECIO
(*)16430147	225840	CVE915 [1X1]	$89.990
(*)16430148	225841	CVE915 [1X2]	$107.549
(*)16430149	225842	CVE915 [1X3]	$162.421
(*)16430150	225843	CVE915 [1X4]	$177.785
(*)16430151	225844	CVE915 [1X5]	$232.656
(*)16430152	225845	CVE915 [1X6]	$280.944
(*)16430153	225846	CVE915 [1X7]	$302.892
(*)16430154	225847	CVE915 [1X8]	$359.959
(*)16430155	225848	CVE915 [1X9]	$414.831
(*)16430156	225849	CVE915 [1X10]	$430.195
(*)16430157	225860	CVE915 [1X11]	$136.082
(*)16430158	225861	CVE915 [1X12]	$160.226
(*)16430159	225862	CVE915 [1X13]	$195.344
(*)16430160	225863	CVE915 [1X14]	$258.995
(*)16430161	225864	CVE915 [1X15]	$287.528
(*)16430162	225865	CVE915 [1X16]	$386.297
(*)16430163	225866	CVE915 [1X17]	$408.246
(*)16430164	225867	CVE915 [1X18]	$465.313
(*)16430165	225868	CVE915 [1X19]	$507.015
(*)16430166	225869	CVE915 [1X20]	$575.056

(*) Producto a pedido, precio referencial.

Términos y Condiciones de Ventas: 1.- (*Código) Producto a pedido, precio referencial. 2.- Valores publicados no incluyen IVA. 3.- Aunque nuestra política de precios es muy competitiva algunos de nuestros precios aquí reflejados pueden cambiar a partir del décimo día del mes, debido a condiciones del mercado. 4.- Los precios válidos de venta son los que se encuentran en la base de datos de sistema SAP en el día de la Nota de Venta. Antes de realizar Orden de Compra o un pago cerciórese del precio vigente con su ejecutivo comercial, venta mesón de sucursal o al (+56) 2 25987000. 5.- Cosmoplas se reserva el derecho de aceptar una orden con precio no actualizado.

SISTEMA MONTAJE SOPORTE SOBRE CUBIERTA PLANA/SUELO CON ANGULO 30°

MARCA: SUNFER ENERGY (ESPAÑA)
MODELO: CHE915 (PARA 60 CELDAS); CHE915XL (PARA 72 CELDAS)
CERRADO
APLICACIÓN: MONTAJE SISTEMA FOTOVOLTAICO
PERFIL: ALUMINIO EN AW 600 5.T6
TORNILLERIA: ACERO INOXIDABLE
UNIDAD DE VENTA: UNITARIO

CÓDIGO	REF.	DESCRIPCIÓN	PRECIO
(*)16430168	225880	CHE915 [1X1]	$100.964
(*)16430169	225881	CHE915 [1X2]	$166.810
(*)16430170	225882	CHE915 [1X3]	$232.656
(*)16430171	225883	CHE915 [1X4]	$289.723
(*)16430172	225884	CHE915 [1X5]	$346.790
(*)16430173	225885	CHE915 [1X6]	$412.636
(*)16430174	225886	CHE915 [1X7]	$478.482
(*)16430175	225887	CHE915 [1X8]	$544.328
(*)16430176	225888	CHE915 [1X9]	$586.031
(*)16430177	225889	CHE915 [1X10]	$704.554
(*)16430178	225890	CHE915XL [1X1]	$153.641
(*)16430179	225891	CHE915XL [1X2]	$182.174
(*)16430180	225892	CHE915XL [1X3]	$254.605
(*)16430181	225893	CHE915XL [1X4	$340.205
(*)16430182	225894	CHE915XL [1X5]	$364.349
(*)16430183	225895	CHE915XL [1X6]	$485.067
(*)16430184	225896	CHE915XL [1X7]	$557.497
(*)16430185	225897	CHE915XL [1X8]	$629.928
(*)16430186	225898	CHE915XL [1X9]	$702.359
(*)16430187	225899	CHE915XL [1X10]	$787.959

(*) Producto a pedido, precio referencial.

SISTEMA MONTAJE SOPORTE SOBRE CUBIERTA PLANA/SUELO CON ANGULO 25-30-35°

MARCA: SUNFER ENERGY (ESPAÑA)
MODELO: FV915 (PARA 60 CELDAS); FV915XL (PARA 72 CELDAS)
ABIERTO
APLICACIÓN: MONTAJE SISTEMA FOTOVOLTAICO
PERFIL: ALUMINIO EN AW 600 5.T6
TORNILLERIA: ACERO INOXIDABLE
UNIDAD DE VENTA: UNITARIO

CÓDIGO	REF.	DESCRIPCIÓN	PRECIO
(*)16430188	225900	FV915 [1X1]	$140.472
(*)16430189	225901	FV915 [1X2]	$173.395
(*)16430190	225902	FV915 [1X3]	$206.318
(*)16430191	225903	FV915 [1X4]	$276.554
(*)16430192	225904	FV915 [1X5]	$305.087
(*)16430193	225905	FV915 [1X6]	$338.010
(*)16430194	225906	FV915 [1X7]	$397.272
(*)16430195	225907	FV915 [1X8]	$443.364
(*)16430196	225908	FV915 [1X9]	$513.600
(*)16430197	225909	FV915 [1X10]	$542.133
(*)16430198	225920	FV915XL [1X1]	$153.641
(*)16430199	225921	FV915XL [1X2]	$190.954
(*)16430200	225922	FV915XL [1X3]	$226.072
(*)16430201	225923	FV915XL [1X4]	$305.087
(*)16430202	225924	FV915XL [1X5]	$335.815
(*)16430203	225925	FV915XL [1X6]	$370.933
(*)16430204	225926	FV915XL [1X7]	$436.779
(*)16430205	225927	FV915XL [1X8]	$487.262
(*)16430206	225928	FV915XL [1X9]	$564.082
(*)16430207	225929	FV915XL [1X10]	$597.005

(*) Producto a pedido, precio referencial.

SISTEMA MONTAJE SOPORTE SOBRE CUBIERTA PLANA/SUELO CON ANGULO

MARCA: SUNFER ENERGY (ESPAÑA)
MODELO: FV925 (PARA 60 CELDAS); FV925 (PARA 72 CELDAS)
ABIERTO
APLICACIÓN: MONTAJE SISTEMA FOTOVOLTAICO
PERFIL: ALUMINIO EN AW 600 5.T6
TORNILLERIA: ACERO INOXIDABLE
UNIDAD DE VENTA: UNITARIO

CÓDIGO	REF.	DESCRIPCIÓN	PRECIO
(*)16430208	225940	FV925 [2X1]	$331.426
(*)16430209	225941	FV925 [2X2]	$392.882
(*)16430210	225942	FV925 [2X3]	$467.508
(*)16430211	225943	FV925 [2X4]	$846.806
(*)16430212	225944	FV925 [2X5]	$779.940
(*)16430213	225945	FV925 [2X6]	$871.364
(*)16430214	225946	FV925 [2X7]	$921.846
(*)16430215	225947	FV925 [2X8]	$987.692
(*)16430216	225948	FV925 [2X9]	$1.156.697
(*)16430217	225949	FV925 [2X10]	$1.207.179
(*)16430218	225960	FV925XL [2X1]	$366.544
(*)16430219	225961	FV925XL [2X2]	$421.415
(*)16430220	225962	FV925XL [2X3]	$496.041
(*)16430221	225963	FV925XL [2X4]	$676.021
(*)16430222	225964	FV925XL [2X5]	$776.985
(*)16430223	225965	FV925XL [2X6]	$976.718
(*)16430224	225966	FV925XL [2X7]	$1.025.005
(*)16430225	225967	FV925XL [2X8]	$1.224.738
(*)16430226	225968	FV925XL [2X9]	$1.273.026
(*)16430227	225969	FV925XL [2X10]	$1.455.200

(*) Producto a pedido, precio referencial.

ACCESORIOS MONTAJE PANELES FV SUNFER

MARCA: SUNFER ENERGY (ESPAÑA)
APLICACIÓN: MONTAJE SISTEMA FOTOVOLTAICO
TORNILLERIA: ACERO INOXIDABLE
UNIDAD DE VENTA: UNITARIO

CÓDIGO	REF.	DESCRIPCIÓN	PRECIO
16540255	226011	END CLAMPS SUNFER	$2.198
16540256	226012	MIDDLE CLAMPS SUNFER	$1.980
16540244	226000	FIJACIÓN L120 PARA CARRIL RCVE4.0	$4.318
16540245	226001	FIJACIÓN L120VR CARRIL RCVE4.0 - M10L250	$8.180
16540253	226009	UNIÓN PERFIL RCVE4.0	$3.980
(*)16540254	226010	CRUZETA PARA SOPORTE TRIANGULAR	$10.767
16540246	226002	SALVATEJA PARA CARRIL4.0	$15.380
16540252	226008	PERFIL RCVE4.0 DE 2150 MM DE LONGITUD ALUMINIO	$21.980
16540247	226003	TRIANGULO PREMONTADO ABIERTO CVA915 30° 60 CELDAS	$25.980
(*)16540249	226005	TRIANGULO PREMONTADO ABIERTO CVA915 XL 30° 60 CELDAS	$32.278
(*)16540248	226004	TRIANGULO PREMONTADO CERRADO CVE915 30° 60 CELDAS	$33.829
16540250	226006	TRIANGULO PREMONTADO CERRADO CVE915 XL 30° 60 CELDAS	$45.980
16540257	226013	TRIANGULO PREMONTADO ABIERTO CVA915 25°, 60 CELDAS	$25.980
(*)16540258	226014	TRIANGULO PREMONTADO CERRADO CVE915 35°, 60 CELDAS	$33.829
16540259	226015	TRIANGULO PREMONTADO CERRADO CVE915 XL 25°, 60 O 72 CELDAS	$45.980
16540260	226016	TRIANGULO PREMONTADO CERRADO CVE915 XL 35°, 60 O 72 CELDAS	$45.980

(*) Producto a pedido, precio referencial.

Términos y Condiciones de Ventas: 1.- (*Código) Producto a pedido, precio referencial. 2.- Valores publicados no incluyen IVA. 3.- Aunque nuestra política de precios es muy competitiva algunos de nuestros precios aquí reflejados pueden cambiar a partir del décimo día del mes, debido a condiciones del mercado. 4.- Los precios válidos de venta son los que se encuentran en la base de datos de sistema SAP en el día de la Nota de Venta. Antes de realizar Orden de Compra o un pago cerciórese del precio vigente con su ejecutivo comercial, venta mesón de sucursal o al (+56) 2 25987000. 5.- Cosmoplas se reserva el derecho de aceptar una orden con precio no actualizado.

EQUIPOS Y SISTEMAS DE BOMBEO SOLAR

SISTEMA BOMBEO DE IMANES PERMANENTES SPM

MARCA: SOLARTECH (R.P.C.)
TIPO: SUMERGIBLE 4"
MATERIAL BOMBA: ACERO INOXIDABLE AISI 304
MATERIAL CONTROLADOR: ALEACIÓN ALUMINIO
APLICACIÓN: BOMBEO FV DIRECTO
CERTIFICACIÓN: CE
UNIDAD DE VENTA: UNITARIOV

CÓDIGO	REF.	MODELO	MÁX. CAUDAL*	ALTURA TRABAJO	DIÁMETRO SALIDA	POTENCIA MÁX.	PRECIO
16530005	220934	SPM 600 C 4"	2 M3/H	80-18 M	1 "	600 W	$1.235.533
16530004	220933	SPM 600 H 4"	3 ,5M3/H	18-4 M	1 " 1/4	600 W	$1.235.533

NOTA: Caudal máximo es en condiciones ideales en la mínima altura de operación.
Equipos no incluyen paneles fotovoltaicos.
Pregunte por kit para bombas de 600w.

INVERSORES PARA BOMBAS TRADICIONALES

INVERSOR PARA BOMBAS TRIFÁSICAS (CON BACK UP AC DIRECTO)

MARCA: SOLARTECH (R.P.C.)
APLICACIÓN: BOMBEO FV DIRECTO, PARA BOMBA TRIFÁSICA, SUMERGIBLE O SUPERFICIAL, 50-60 HZ
CONTROL: MPPT
POTENCIA: 0,75 A 18 KW
EFICIENCIA: 98%
UNIDAD DE VENTA: UNITARIO

CÓDIGO	REF.	MODELO	RANGO VCC ENTRADA MPP	V MÁX SALIDA CA TRIFÁSICO	I MÁX SALIDA A	POTENCIA	PRECIO
16470027	224760	PB3700H -G2	500-700	3 X400	9A	3,7 KW	$7.333.311
16470028	224762	PB5500H -G2	500-700	3 X400	13A	5,5 KW	$9.555.533
16470029	224764	PB7500H -G2	500-700	3 X400	18A	7,5 KW	$1.777.756
16470030	224766	PB11KH -G2	500-700	3 X400	24A	11 KW	$2.222.200
16470031	224768	PB15KH -G2	500-700	3 X400	30A	15 KW	$2.888.867
16470032	224770	PB18KH -G2	500-700	3 X400	39A	18 KW	$3.110.889

INVERSOR PARA BOMBAS TRIFÁSICAS PB Y PF

MARCA: SOLARTECH (R.P.C.)
APLICACIÓN: BOMBEO FV DIRECTO, PARA BOMBA TRIFÁSICA, SUMERGIBLE O SUPERFICIAL, 50-60 HZ
CONTROL: MPPT
POTENCIA: 0,75 A 55 KW
EFICIENCIA: 98%
UNIDAD DE VENTA: UNITARIO

CÓDIGO	REF.	MODELO	RANGO VCC ENTRADA MPP	V MÁX SALIDA CA TRIFÁSICO	I MÁX SALIDA A	POTENCIA	PRECIO
16470035	225003	PF750L	150-350	3 X 230	5A	750 W	$727.393
16470034	225002	PF1500L	150-350	3 X 230	7AG1654:I1654	1,5 KW	$866.644
16470033	225001	PF2200L	150-350	3 X 230	11A	2,2 KW	$946.644
16470003	220916	PB3700H	500-600	3 X400	9A	3,7 KW	$1.155.533
16470004	220917	PB5500H	500-600	3 X400	13A	5,5 KW	$1.399.978
16470005	220918	PB7500H	500-600	3 X400	18A	7,5 KW	$1.688.867
16470006	220919	PB11KH	500-600	3 X400	24A	11 KW	$2.222.220
16470007	220920	PB15KH	500-600	3 X400	30A	15 KW	$2.471.089
16470008	220921	PB18KH	500-600	3 X400	39A	18 KW	$2.888.867
(*)16470009	220922	PB22KH	500-600	4 X400	48A	22 KW	$3.948.675
(*)16470010	220923	PB30KH	500-600	5 X400	65A	30 KW	$5.070.689
(*)16470011	220924	PB37KH	500-600	6 X400	80A	37 KW	$4.437.333
(*)16470012	220925	PB45KH	500-600	7 X400	95A	45 KW	$5.390.667
(*)16470013	220926	PB55KH	500-600	8 X400	115A	55 KW	$6.578.000

(*) Producto a pedido, precio referencial.

Términos y Condiciones de Ventas: 1.- (*Código) Producto a pedido, precio referencial. 2.- Valores publicados no incluyen IVA. 3.- Aunque nuestra política de precios es muy competitiva algunos de nuestros precios aquí reflejados pueden cambiar a partir del décimo día del mes, debido a condiciones del mercado. 4.- Los precios válidos de venta son los que se encuentran en la base de datos de sistema SAP en el día de la Nota de Venta. Antes de realizar Orden de Compra o un pago cerciórese del precio vigente con su ejecutivo comercial, venta mesón de sucursal o al (+56) 2 25987000. 5.- Cosmoplas se reserva el derecho de aceptar una orden con precio no actualizado.

INVERSOR PARA BOMBAS MONOFÁSICAS PBS

MARCA: SOLARTECH (R.P.C.)
APLICACIÓN: BOMBEO FV DIRECTO, PARA BOMBA MONOFÁSICO, SUMERGIBLE O SUPERFICIAL, 50HZ
CONTROL: MPPT
POTENCIA: 0,75 A 3,7 KW
EFICIENCIA: 98%
UNIDAD DE VENTA: UNITARIO

CÓDIGO	REF.	MODELO	RANGO VCC ENTRADA	V MÁX SALIDA CA MONOFÁSICO	I MÁX SALIDA A	PARA P1 BOMBA	PRECIO
(*)16470022	224533	PB750S-G2A (S/AC)	150-360	230	5	0,55 KW	$897.433
16470023	224534	PB1500-G2A (S/AC)	150-360	230	8,6	0,75 KW	$977.756
16470024	224535	PB2200-G2A (S/AC)	150-360	230	11	1,5 KW	$1.066.644
16470018	220935	PB3700-G2A (S/AC)	310-360	230	17	2,2 KW	$1.133.311

(*) Producto a pedido, precio referencial.

ACCESORIOS PARA SOLARTECH

MARCA: SOLARTECH (R.P.C.)
UNIDAD DE VENTA: UNITARIO

CÓDIGO	REF.	MODELO	DESCRIPCIÓN	PRECIO
16540101	224542	S-FS-P-01	SENSOR NIVEL PARA SECO	$51.089
(*)16540003	220955	PE-H8	CAJA COMINADORA DE 8 STRINGS PE-H8	$1.057.333
(*)16540005	220957	PE-H16	CAJA COMINADORA DE 16 STRINGS PE-H16	$1.352.000
(*)16530002	220914	SL WIRELESS	SENSOR NIVEL INALAMBRICO	USD 207

(*) Producto a pedido, precio referencial.

EQUIPOS DE BOMBEO LORENTZ

CONTROLADORES LORENTZ

MARCA: LORENTZ (ALEMANIA)
MATERIAL: ALUMINIO
PROTECCIÓN CONTROLADOR IP68, POLARIDAD INVERSA, SOBRE CARGA Y ALTAS TEMPERATURAS
CERTIFICACIÓN: EC, IEC/EN 61702:1995, UL
CONTROLADOR: MPPT
EFICIENCIA: MAX. 98%
UNIDAD DE VENTA: UNITARIO

CÓDIGO	REF.	MODELO	POTENCIA	PRECIO
(*)16530026	310001	PS150 CONTROLLER-BOOST-0.3KVA	150 W	$436.000
(*)16530027	310003	PS2-150 CONTROLLER-0.3KVA	150 W	$552.627
(*)16530107	310319	PS2-600 CONTROLLER-0.7KVA	600 W	$1.082.160
(*)16530036	310027	PS2-1800 CONTROLLER-1.8KVA	1800 W	$1.196.656
(*)16530038	310031	PS2-4000 CONTROLLER-4.0KVA	4000 W	$1.904.186
(*)16530039	310040	PS7K2 CONTROLLER-5.5KVA-D	7 KW	$3.613.631
(*)16530040	310042	PS9K2 CONTROLLER-7.5KVA-D	9 KW	$5.294.267
(*)16530041	310044	PS15K2 CONTROLLER-11KVA-D	15 KW	$6.194.895
(*)16530042	310046	PS21K2 CONTROLLER-15KVA-D	21 KW	$9.154.048
(*)16530044	310050	PS40K2 CONTROLLER-40KVA-D	40 KW	$8.503.824

(*) Producto a pedido, precio referencial.

ACCESORIOS CONTROLADOR LORENTZ

MARCA: LORENTZ (ALEMANIA)
MATERIAL: ALUMINIO
PROTECCIÓN CONTROLADOR IP68, POLARIDAD INVERSA, SOBRE CARGA Y ALTAS TEMPERATURAS
CERTIFICACIÓN: EC, IEC/EN 61702:1995, UL
CONTROLADOR: MPPT
EFICIENCIA: MAX. 98%
UNIDAD DE VENTA: UNITARIO

CÓDIGO	REF.	DESCRIPCIÓN	POTENCIA	PRECIO
(*)16550001	310035	PS2 IO COD. 35-000565	TARJETA DE ENTRADAS Y SALIDAS	$42.403
(*)16550009	310409	PS2-200 MAIN BOARD COD. 35-001950	TARJETA DE CONTROL	$123.356
(*)16550011	310411	PS2-600 MAIN BOARD COD. 35-001960	TARJETA DE CONTROL	$385.486
(*)16550013	310413	PS2-1800 MAIN BOARD COD. 35-001970	TARJETA DE CONTROL	$424.035
(*)16550003	310037	PS2 POWER 150 COD. 35-101095	TARJETA DE POTENCIA	$154.194
(*)16550016	310418	PS4000-MOCO MAIN BOARD, UL	TARJETA PRINCIPAL PS	$1.195.007

(*) Producto a pedido, precio referencial.

BOMBAS SUPERFICIALES LORENTZ PS

MARCA: LORENTZ (ALEMANIA)
MATERIAL: ACERO INOXIDABLE AISI 304/316
CERTIFICACIÓN: EC, IEC/EN 61702:1995, UL
UNIDAD DE VENTA: UNITARIO

CÓDIGO	REF.	MODELO	POTENCIA	PRECIO
(*)16530056	310095	PU BOOST-330, NPT 1/2"	150 W	$1.213.514
(*)16530168	310690	PU600 CS-17-1, UL, ID 63MM	600 W	$698.823
(*)16530193	310746	PU600 CS-F3-7, 1 1/4"	600 W	$1.511.106
(*)16530194	310748	PU600 CS-F4-3, 1 1/4"	600 W	$1.647.106
(*)16530169	310694	PU1800 CS-37-1, ID 90MM	1,8 KW	$1.834.914
(*)16530196	310752	PU1800 CS-F12-2, 2"	1,8 KW	$1.695.126
(*)16530195	310750	PU1800 CS-F4-6, 1 1/4"	1,8 KW	$2.978.284
(*)16530199	310758	PU4000 CS-F32-20-2, 2.5"	4 KW	$3.847.151
(*)16530200	310760	PU4000 CS-F42-10-1, 3"	4 KW	$4.009.056
(*)16530197	310754	PU4000 CS-F8-8, 2"	4 KW	$2.872.422

(*) Producto a pedido, precio referencial.

BOMBAS SUMERGIBLES HELICOIDALES LORENTZ PS

MARCA: LORENTZ (ALEMANIA)
MATERIAL: ACERO INOXIDABLE AISI 304/316
CERTIFICACIÓN: EC, IEC/EN 61702:1995, UL
UNIDAD DE VENTA: UNITARIO

CÓDIGO	REF.	MODELO	POTENCIA	PRECIO
(*)16530231	310015	PS2-100 AHR-14	100 W	$1.023.624
(*)16530233	310019	PS2-100 AHR-07	100 W	$1.029.600
(*)16530127	310613	PU150 HR-07S-3, RP 1", UL 10-000265	150 W	$1.900
(*)16530130	310616	PU200 HR-07-2, RP 1 1/4", UL	200 W	$1.387.750
(*)16530212	310784	PU1800 HR-05HL-2, RP1 1/4", UL	1,8 KW	$1.595.913
(*)16530218	310796	PU1800 HR-23-2, RP1 1/4", UL	1,8 KW	$1.697.024
(*)16530153	310656	PU4000 HR-05HHL-2, RP 1 1/4", UL	4 KW	$3.160.986
(*)16530154	310658	PU4000 HR-14HL-2, RP 1 1/4", UL	4 KW	$5.106

(*) Producto a pedido, precio referencial.

BOMBAS SUMERGIBLES LORENTZ PS

MARCA: LORENTZ (ALEMANIA)
MATERIAL: ACERO INOXIDABLE AISI 304/316
CERTIFICACIÓN: EC, IEC/EN 61702:1995, UL
UNIDAD DE VENTA: UNITARIO

CÓDIGO	REF.	MODELO	POTENCIA	PRECIO
(*)16530126	310612	PU150 C-SJ5-8, RP 1 1/2", UL	150 W	$1.222.670
(*)16530219	310798	PU1800 C-SJ1-25, RP1 1/4", UL	1,8 KW	$1.729.461
(*)16530221	310802	PU1800 C-SJ5-12, RP1 1/2", UL	1,8 KW	$1.775.678
(*)16530148	310646	PU4000 C-SJ30-2, RP 3", UL	4 KW	$3.034.326
(*)16530144	310638	PU4000 C-SJ3-32, RP 1 1/4", UL	4 KW	$3.311.018
(*)16530145	310640	PU4000 C-SJ5-25, RP 1 1/2", UL	4 KW	$4.573.543
(*)16530151	310652	PU4000 C-SJ60-1, RP 4", UL	4 KW	$3.037.631

(*) Producto a pedido, precio referencial.

ACCESORIOS PARA SISTEMAS DE BOMBEO LORENTZ

MARCA: LORENTZ (ALEMANIA)
UNIDAD DE VENTA: UNITARIO

CÓDIGO	REF.	MODELO	PRECIO
16540277	310436	CABLE SPLICE KIT 2.5-6SQMM	$19.692
(*)16540282	310446	PV COMBINER 1000-125-4	$297.015
(*)16540281	310444	PV DISCONNECT 1000-40-5	$610.805
(*)16540287	310456	PV DISCONNECT 440-40-1	$197.216
(*)16540286	310454	PV DISCONNECT 440-40-6	$277.319
(*)16540290	310480	SURGE PROTECTOR	$26.977
(*)16540275	310430	WATER SENSOR, PIPE INST.	$229.419
(*)16540288	310458	POWER PACK 4000	$2.294.182
(*)16540279	310440	FLOAT SWITCH	$24.707
(*)16540289	310462	INLINE FILTER 10" PS150 BOOST	$59.208
(*)16540301	310520	LIQUID LEVEL SENSOR, 0-20M/60FT, 60M/200FT CABLE	$857.168
(*)16540305	310536	LIQUID PRESSURE SENSOR, LPS-1000-1-1-1-1	$194.124
(*)16540304	310534	LIQUID PRESSURE SENSOR, LPS-500-1-1-1-1	$185.141
(*)16540297	310498	MNSPD-300	$231.292
(*)16540298	310500	MNSPD-600	$231.292

(*) Producto a pedido, precio referencial.

Términos y Condiciones de Ventas: 1.- (*Código) Producto a pedido, precio referencial. 2.- Valores publicados no incluyen IVA. 3.- Aunque nuestra política de precios es muy competitiva algunos de nuestros precios aquí reflejados pueden cambiar a partir del décimo día del mes, debido a condiciones del mercado. 4.- Los precios válidos de venta son los que se encuentran en la base de datos de sistema SAP en el día de la Nota de Venta. Antes de realizar Orden de Compra o un pago cerciórese del precio vigente con su ejecutivo comercial, venta mesón de sucursal o al (+56) 2 25987000. 5.- Cosmoplas se reserva el derecho de aceptar una orden con precio no actualizado.

BIOMASA

CALDERAS A PELLET

CALDERAS A PELLET

MARCA: ARCA (ITALIA)
MODELO: GRANOLA AUTOMÁTICA
POTENCIAS: 20-250 KW
APLICACIÓN: CALENTAMIENTO DE AGUA 85°C
PRESIÓN DE TRABAJO: 3 BAR
SISTEMA DE CONTROL: DIGITAL MODULADO MULTIFUNCIÓN
RENDIMIENTO: > 87%
CLASE: 5
UNIDAD DE VENTA: UNITARIO

CÓDIGO	REF.	MODELO	CAPACIDAD DEPÓSITO PELLETS	KW	PRECIO
16020001	205600	GRA 20 RO	DEPÓSITO INTEGRADO 186 L	20	$7.002.200
16020002	205602	GRA 30 RO	DEPÓSITO INTEGRADO 267 L	30	$7.408.887
16020003	205604	GRA 40 RO	DEPÓSITO INTEGRADO 379 L	40	$11.355.553
16020004	205606	GRA 50 RO	DEPÓSITO INTEGRADO 379 L	52	$11.777.776
16020005	205608	GRA 80 RO	DEPÓSITO LATERAL 637 L	80	$13.466.664
(*)16020006	205610	GRA 115 RO	DEPÓSITO LATERAL 637 L	115	$13.454.545
(*)16020007	205612	GRA 150 RO	DEPÓSITO LATERAL 637 L	150	$19.999.998
(*)16020008	205613	GRA 250 RO	DEPÓSITO LATERAL 637 L	250	$37.777.776
(*)16020009	205618	GRA 500 RO	DEPÓSITO LATERAL 637 L	500	$71.111.089
16120041	205705	TUBO FLEXIBLE ESP. PARA TRANSPORTE DE PELLET			$23.261

(*) Producto a pedido, precio referencial.

CALDERAS COMPACTAS PELLET

MARCA: EVA CALOR
MODELO: COMPACTA
APLICACIÓN: CALEFACCIÓN
SISTEMA DE CONTROL: DIGITAL–C. REMOTO
RENDIMIENTO MAX : 93,5–94,5 %
COLOR: BLANCO–GRIS
CLASE: 5
UNIDAD DE VENTA: UNITARIO

CÓDIGO	REF.	MODELO	INCLUYE	COLOR	KW	PRECIO
(*)16020081	220334	EV- 24 (22,5 KW AL AGUA - DIFERENCIAL A LA HABITACIÓN)	ESTANQUE EXPANSIÓN, BOMBA MODULANTE ENCENDIDO LIMPIEZA AUTOMATICA QUEMADOR	BLANCA	24	USD 5.800
(*)16020082	220335	EV- 24 (22,5 KW AL AGUA - DIFERENCIAL A LA HABITACIÓN)	ESTANQUE EXPANSIÓN, BOMBA MODULANTE ENCENDIDO LIMPIEZA AUTOMATICA QUEMADOR	GRIS	24	USD 50.000
16020083	220336	EV - 32 (31,8 KW AL AGUA -DIF. A LA HABITACIÓN)	ESTANQUE EXPANSIÓN, BOMBA MODULANTE ENCENDIDO LIMPIEZA AUTOMATICA QUEMADOR	BLANCA	32	$8.888.887
(*)16020084	220337	EV - 32 (31,8 KW AL AGUA -DIF. A LA HABITACIÓN)	ESTANQUE EXPANSIÓN, BOMBA MODULANTE ENCENDIDO LIMPIEZA AUTOMATICA QUEMADOR	GRIS	32	USD 50.000

(*) Producto a pedido, precio referencial.

CALDERAS COMPACTAS PELLET

MARCA: KHÖNE–AMG (ITALIA)
MODELO: COMPACTA
APLICACIÓN: CALEFACCIÓN
SISTEMA DE CONTROL: DIGITAL–C. REMOTO
COLOR: BLANCO–GRIS
CLASE: 5
UNIDAD DE VENTA: UNITARIO

CÓDIGO	REF.	MODELO	INCLUYE	KW	PRECIO
16000037	220362	COM16	ESTANQUE EXPANSIÓN, BOMBA MODULANTE ENCENDIDO LIMPIEZA AUTOMATICA QUEMADOR	16	$5.555.556
16000038	220364	COM20	ESTANQUE EXPANSIÓN, BOMBA MODULANTE ENCENDIDO LIMPIEZA AUTOMATICA QUEMADOR	20	$6.222.222

CALDERAS COMPACTAS PELLET

MARCA: ARCA (ITALIA)
MODELO: IPM
POTENCIAS: 24-29 KW
APLICACIÓN: CALENTAMIENTO DE AGUA 85°C
PRESIÓN DE TRABAJO: 3 BAR
SISTEMA DE CONTROL: DIGITAL MODULADO MULTIFUNCIÓN
RENDIMIENTO: > 87%
CLASE: 5
UNIDAD DE VENTA: UNITARIO

CÓDIGO	REF.	INCLUYE	KW	PRECIO
16020012	205674	ESTANQUE EXPANSIÓN, BOMBA CIRCULADORA, VÁLVULA DE SEGURIDAD / VENTEO, DEPÓSITO 50 KG	24	$5.333.331
(*)16020013	205675	ESTANQUE EXPANSIÓN, BOMBA CIRCULADORA, VÁLVULA DE SEGURIDAD / VENTEO, DEPÓSITO 50 KG	29	$7.728.631

(*) Producto a pedido, precio referencial.

Términos y Condiciones de Ventas: 1.- (*Código) Producto a pedido, precio referencial. 2.- Valores publicados no incluyen IVA. 3.- Aunque nuestra política de precios es muy competitiva algunos de nuestros precios aquí reflejados pueden cambiar a partir del décimo día del mes, debido a condiciones del mercado. 4.- Los precios válidos de venta son los que se encuentran en la base de datos de sistema SAP en el día de la Nota de Venta. Antes de realizar Orden de Compra o un pago cerciórese del precio vigente con su ejecutivo comercial, venta mesón de sucursal o al (+56) 2 25987000. 5.- Cosmoplas se reserva el derecho de aceptar una orden con precio no actualizado.

CALDERAS MULTIFUEL (LEÑA, PELLET, GRANOS, CHIPS MADERA OTROS)

MARCA: KSM–STOKER (DINAMARCA)
MODELO: CS
POTENCIAS: 0-1.000 KW
APLICACIÓN: CALENTAMIENTO AGUA 85°C
PRESIÓN DE TRABAJO: 3 BAR
SISTEMA DE CONTROL: MODULADO SONDA LAMBA
RENDIMIENTO: > 92%
UNIDAD DE VENTA: UNITARIO

CÓDIGO	REF.	MODELO	DESCRIPCIÓN	KW	PRECIO
(*)16020019	205906	360XL F-AUTO	CALDERA DE TIPO OMNÍVORA CON CONTROL DE COMBUSTIÓN POR SONDA LAMBDA, CONTROL DIGITAL, MONITOREO ETHERNET A TRAVÉS DE BROWSER WEB, SIST. DE ALARMAS ECT	350	$65.665.882
(*)16050007	205920	S 6016	ROTACIÓN ALIMENTADOR 3,5 X 3,5M CON 200MM X 3,5 M TORNILLO (MÁX. 360KW)	126 - 360	$10.684.565
(*)16050006	205916	S 6057T	TORNILLO ALIMENTADOR 300 MM, METROS ADICIONALES	360 - 1.000	$1.148.235
(*)16110037	205912	318875200	ESTABILIZADOR DE TIRO	TODAS	$225.882
(*)16110038	205922	S 0771	IGNITOR AUTOMÁTICO	TODAS	$1.044.612

NOTA: 1.- Para completar oferta, agregar sistema alimentación según potencia de la caldera.
2.- Sistema encendido automático, sólo aplicable a pellets.
(*) Producto a pedido, precio referencial.

CALDERA OMNÍVORA

SISTEMA DE COMBUSTIÓN POR AFLORACIÓN
MARCA: KHÖNE (ITALIA)
MODELO: CS
POTENCIAS: 29-2320 KW
APLICACIÓN: CALENTAMIENTO AGUA 85°C
PRESIÓN DE TRABAJO: 3 BAR
SISTEMA DE CONTROL: DIGITAL
RENDIMIENTO: > 85%
COMBUSTIBLES: PELLETS Y SUBPRODUCTOS
AGRO INDUSTRIALES TRITURADOS DE TAMAÑO PEQUEÑO
HUMEDAD: MENOR AL 30%
UNIDAD DE VENTA: UNITARIO

CÓDIGO	REF.	MODELO	DESCRIPCIÓN	KW	PRECIO
(*)16040005	206002	CS MARINA 40	CALDERA OMNÍVORA SERIE CS	46	$7.255.749
(*)16040007	206006	CS MARINA 80	CALDERA OMNÍVORA SERIE CS	93	$8.046.500
(*)16040008	206008	CS MARINA 99	CALDERA OMNÍVORA SERIE CS	115	$8.973.067
(*)16040009	206010	CS MARINA130	CALDERA OMNÍVORA SERIE CS	151	$14.791.198
(*)16030043	206034	QE13095	CIRCUITO ELÉCTRICO DE COMANDO Y PROTECCIÓN CS	130 A 950	$2.790.673
(*)16030046	206040	ECS130500	DISPOSITIVO DE EXTRACCIÓN CENIZA QUEMADOR, 1 UNIDAD CS	130 A 500	$1.768.059
(*)16030049	206046	ECC	DISPOSITIVO DE EXTRACIÓN CENIZAS CONDUCTO DE HUMOS CS	TODAS	$1.255.803
(*)16110047	206058	MID0012	VÁLVULA DE AGUA CONTRA INCENDIOS CS	TODAS	$425.245
(*)16110048	206060	PBP	QUEMADOR DE INJERTO A PHON CS	TODAS	$321.592
(*)16110049	206062	MET0001	ENCENDIDO AUTOMÁTICO CON PHON, 1 UNIDAD CS	TODAS	$2.326.193
(*)16110050	206064	PCS3499	SISTEMA DE LIMPIEZA DE TUBOS AUTOMÁTICO CS	34 A 99	$1.741.482
(*)16110051	206066	PCS130230	SISTEMA DE LIMPIEZA DE TUBOS AUTOMÁTICO CS	130 A 230	$6.095.833

NOTA:
Para establecer el valor final de la caldera se deben agregar los siguientes elementos:
1.- Tablero de comando eléctrico, (ver qué tablero se necesita para la caldera escogida).
2.- Sistema de extracción de ceniza, (ver cuál es la necesaria para la potencia escogida).
3.- Consultar por combustibles en cada caso.
(*) Producto a pedido, precio referencial.

OPCIONALES:
4.- Sistema de encendido automático.
5.- Cámara de combustión refractaria, (ver cuál es la necesaria para la potencia escogida).
6.- Las calderas con potencias inferiores a 130kw incorporan el precio del tablero de control.
7.- Para sistema retardador de humos, agregar el 5% valor agregado.

CALDERAS MULTIFUEL (LEÑA , PELLET, GRANOS, CHIPS MADERA OTROS)

MARCA: KHÖNE (ITALIA)
MODELO: CSB
POTENCIAS: 29-2.320 KW
APLICACIÓN: CALENTAMIENTO AGUA 85°C
PRESIÓN DE TRABAJO: 3 BAR
SISTEMA DE CONTROL: DIGITAL
RENDIMIENTO: > 85%
COMBUSTIBLES: PELLETS Y SUBPRODUCTOS
AGROINDUSTRIALES TRITURADOS DE TAMAÑO PEQUEÑO, CHIPS DE MADERA
HUMEDAD: MENOR AL 30%
UNIDAD DE VENTA: UNITARIO

CÓDIGO	REF.	MODELO	DESCRIPCIÓN	KW	PRECIO
(*)16040023	206104	CSB MARINA 60	CALDERA MULTIFUEL SERIE CSB	69,6	$11.179.178
(*)16030050	206134	QEB3499	CIRCUITO ELÉCTRICO DE COMANDO Y PROTECCIÓN CSB	34 A 99	$2.743.706
(*)16030053	206140	ECBS6099	DISPOSITIVO DE EXTRACCIÓN CENIZA QUEMADOR, 1 UNIDAD CSB	60 A 99	$1.487.383

NOTA: Para establecer el valor final de la caldera se deben agregar los siguientes elementos.
1.- Tablero de comando eléctrico, (ver qué tablero se necesita para la caldera escogida).
2.- Sistema de extracción de ceniza, (ver cuál es la necesaria para la potencia escogida).
3.- Consultar por combustibles en cada caso.

OPCIONALES:
4.- Sistema de carga automática.
5.- Cámara de combustión, (ver cuál es la necesaria para la potencia escogida).
6.- Para sistema retardador de humos, agregar el 5% valor agregado.
(*) Producto a pedido, precio referencial.

GENERADOR AIRE CALIENTE

GENERADOR AIRE CALIENTE

MARCA: ARCA (ITALIA)
MODELO: GEN
POTENCIAS: 50-250 KW
APLICACIÓN: CALEFACCIÓN–SECADO, OTROS
SISTEMA DE CONTROL: DIGITAL
CÁMARA DE COMBUSTIÓN ACERO REFRACTARIO
VENTILADOR CENTRÍFUGO
UNIDAD DE VENTA: UNITARIO

CÓDIGO	REF.	MODELO	KW	PRECIO
(*)16060000	205614	GEN P050	50	$11.000.000

(*) Producto a pedido, precio referencial.

GENERADOR AIRE CALIENTE

MARCA: EVA CALOR (ITALIA)
MODELO: ARIA
POTENCIAS: 30-50 KW
APLICACIÓN: CALEFACCIÓN–SECADO, OTROS
SISTEMA DE CONTROL: DIGITAL
CÁMARA DE COMBUSTIÓN ACERO REFRACTARIO
VENTILADOR CENTRÍFUGO
UNIDAD DE VENTA: UNITARIO

CÓDIGO	REF.	MODELO	KW	PRECIO
(*)16060005	220332	MODELO ARIA 30	30	$8.189.867

(*) Producto a pedido, precio referencial.

CALDERAS A LEÑA Y MIXTAS

CALDERA CONVENCIONAL TIRO NATURAL

MARCA: UNICAL (ITALIA)
MODELO: FOKOLUS
FABRICACIÓN CUERPO PRESIÓN: PLANCHA ACERO
POTENCIAS: 20-42 KW
APLICACIÓN: CALENTAMIENTO AGUA 85°C
PRESIÓN DE TRABAJO: 3 BAR
SISTEMA DE CONTROL: TERMOMECÁNICO
UNIDAD DE VENTA: UNITARIO

CÓDIGO	REF.	MODELO	CARACTERÍSTICAS	KW	PRECIO
16030005	202090	FOKOLUS 20	REGULACIÓN TERMOST. AIRE PRIMARIO, INTERC.SEGURID	20	$2.355.533
16030006	202095	FOKOLUS 30	REGULACIÓN TERMOST. AIRE PRIMARIO, INTERC.SEGURID	33	$2.488.867
16030007	202100	FOKOLUS 40	REGULACIÓN TERMOST. AIRE PRIMARIO, INTERC.SEGURID	42	$3.110.000

NOTA: Cámara trabaja en presión negativa.
(*) Producto a pedido, precio referencial.

CALDERA LLAMA INVERTIDA (GASIFICACIÓN)

MARCA: UNICAL (ITALIA)
MODELO: FIREX
FABRICACIÓN CUERPO PRESIÓN: PLANCHA ACERO
POTENCIAS: 28-45 KW
APLICACIÓN: CALENTAMIENTO AGUA 85°C
PRESIÓN DE TRABAJO: 3 BAR
SISTEMA DE CONTROL: ELECTROMECÁNICO
RENDIMIENTO: > 85%
UNIDAD DE VENTA: UNITARIO

CÓDIGO	REF.	MODELO	KW	PRECIO
(*)16030012	202141	FIREX 45	35	$4.155.333
(*)16030013	202142	FIREX 55	45	$4.551.444

NOTA: Humedad leña <15%.
(*) Producto a pedido, precio referencial.

CALDERA CONVENCIONAL TIRO NATURAL

MARCA: CENTROMETAL
MODELO: EKO CKS
FABRICACIÓN CUERPO PRESIÓN: PLANCHA ACERO
POTENCIAS: 60-110 KW
APLICACIÓN: CALENTAMIENTO AGUA 85°C
PRESIÓN DE TRABAJO: 3 BAR
SISTEMA DE CONTROL: TERMOMECÁNICO
UNIDAD DE VENTA: UNITARIO

CÓDIGO	REF.	MODELO	KW	PRECIO
(*)16030015	202201	EKO-CK P 70	70	$4.490.342

NOTA: Humedad leña <25%.
(*) Producto a pedido, precio referencial.

CALDERA PARA LEÑA CONVENCIONAL TIRO NATURAL

MARCA: AMG (ITALIA)
MODELO: EKO-CKP P
FABRICACIÓN CUERPO PRESIÓN: PLANCHA ACERO
POTENCIAS: 150-500 KW
APLICACIÓN: CALENTAMIENTO AGUA 85°C
PRESIÓN DE TRABAJO: 3 BAR
SISTEMA DE CONTROL: TERMOMECÁNICO
UNIDAD DE VENTA: UNITARIO
NOTA : PERMITE INCORPORAR FILTRO CICLÓN CON VENTILADOR DE EXTRACCIÓN

CÓDIGO	REF.	MODELO	KW	PRECIO
(*)16030018	202204	EKO-CKS 150	150	$11.312.760

NOTA: Humedad leña <25%.
(*) Producto a pedido, precio referencial.

ESTUFAS Y TERMOESTUFAS A PELLET

ESTUFA A PELLET

MARCA: KHÖNE-AMG (ITALIA)
MODELO: PETIT 6
APLICACIÓN: CALEFACCIÓN
POTENCIA CERTIFICADA MÁX. EFICIENCIA: 5,7
POTENCIA MÁX. DECLARADA KW: 6,5
SISTEMA DE CONTROL: DIGITAL–C. REMOTO
UNIDAD DE VENTA: UNITARIO

CÓDIGO	REF.	COLOR	PRECIO
16000029	220340	BURDEO	$1.662.222
16000030	220342	NEGRA	$1.662.222

ESTUFA A PELLET

MARCA: EVA CALOR (ITALIA)
MODELO: RITA 9
APLICACIÓN: CALEFACCIÓN
POTENCIA CERTIFICADA MÁX. EFICIENCIA: 7,5
POTENCIA MÁX. DECLARADA KW: 9
SISTEMA DE CONTROL: DIGITAL–C. REMOTO
UNIDAD DE VENTA: UNITARIO

CÓDIGO	REF.	COLOR	PRECIO
16000021	220297	NEGRO	$1.911.089
16000022	220300	ROJO	$1.911.089
(*)16110129	220324	CONTROL REMOTO	$28.776

(*) Producto a pedido, precio referencial.

Términos y Condiciones de Ventas: 1.- (*Código) Producto a pedido, precio referencial. 2.- Valores publicados no incluyen IVA. 3.- Aunque nuestra política de precios es muy competitiva algunos de nuestros precios aquí reflejados pueden cambiar a partir del décimo día del mes, debido a condiciones del mercado. 4.- Los precios válidos de venta son los que se encuentran en la base de datos de sistema SAP en el día de la Nota de Venta. Antes de realizar Orden de Compra o un pago cerciórese del precio vigente con su ejecutivo comercial, venta mesón de sucursal o al (+56) 2 25987000. 5.- Cosmoplas se reserva el derecho de aceptar una orden con precio no actualizado.

TERMOESTUFA A PELLET

MARCA: KHÖNE-AMG (ITALIA)
MODELO: IDRO
APLICACIÓN: CALEFACCIÓN
SISTEMA DE CONTROL: DIGITAL–C. REMOTO
UNIDAD DE VENTA: UNITARIO
INCLUYE VASO DE EXPANSIÓN, BOMBA CIRCULADORA, VAL SEGURIDAD.

CÓDIGO	REF.	COLOR	KW	PRECIO
16010014	220352	GRIS–GRAFITO	15	$4.799.978
16010016	220356	GRIS-GRAFITO	17	$5.777.756
16010018	220360	GRIS–GRAFITO	20	$6.220.000

PELLET ASERRÍN DE MADERA

PELLET DE ASERRÍN DE MADERA

MARCA: K-LOR
MATERIAL: ASERRÍN PINO INSIGNE (CHILE)
USO: ESTUFAS, CALDERAS Y OTROS
PODER CALORÍFICO: 4.200 KCAL/KG (5KW)
DENSIDAD: 650–700 KG/M3
PALLET: 72 BOLSAS DE 20 KG

CÓDIGO	REF.	DISTRIBUCIÓN	UNIDAD DE VENTA	PRECIO
16100003	205987	SANTIAGO	BOLSA 20 KG	$7.971
16100004	205988	CONCEPCIÓN	BOLSA 20 KG	$7.681
16100005	205989	TEMUCO	BOLSA 20 KG	$7.759
16100006	205990	PTO. MONTT	BOLSA 20 KG	$8.239
16100018	206082	TALCA	BOLSA 20 KG	$7.816
16100000	205980	VIÑA DEL MAR	BOLSA 20 KG	$8.337

(*) Producto a pedido, precio referencial.

QUEMADORES A PELLET Y ACCESORIOS

QUEMADOR Y ACCESORIOS

MARCA: FERROLI (ITALIA)
MODELO: ECO 3.4 P
SISTEMA DE CONTROL: DIGITAL MULTIFUNCIÓN
UNIDAD DE VENTA: UNITARIO

CÓDIGO	REF.	MODELO	CARACTERÍSTICAS	PRECIO
16070001	205110	SR.U2F6	SIN FIN DE CARGA PELLETS CON MOTOREDUCTOR	$383.333
16030030	205115	CONTENEDOR PELLETS	CAPACIDAD 140 KG PELLETS (DENS 0,65 KG/L)	$320.340
(*)16070012	210800	IKRO P-7	QUEMADOR POTENCIA 14-34 KW CRONOTERMOSTATO INC.	$1.401.013
(*)16070013	210801	IKRO-P12	QUEMADOR A PELLETS 25-50 KW CRONOTERMOSTATO INC.	$1.568.269

(*) Producto a pedido, precio referencial.

Términos y Condiciones de Ventas: 1.- (*Código) Producto a pedido, precio referencial. 2.- Valores publicados no incluyen IVA. 3.- Aunque nuestra política de precios es muy competitiva algunos de nuestros precios aquí reflejados pueden cambiar a partir del décimo día del mes, debido a condiciones del mercado. 4.- Los precios válidos de venta son los que se encuentran en la base de datos de sistema SAP en el día de la Nota de Venta. Antes de realizar Orden de Compra o un pago cerciórese del precio vigente con su ejecutivo comercial, venta mesón de sucursal o al (+56) 2 25987000. 5.- Cosmoplas se reserva el derecho de aceptar una orden con precio no actualizado.

ACCESORIOS CHIMENEAS DOBLE PARED Ø80–130 MM

MARCA: STABILE (ITALIA)
MATERIAL: ACERO INOXIDABLE AISI 316 L;
EN 0,4 MM DE ESPESOR
APLICACIÓN: EXTRACCIÓN DE GASES
UNIDAD DE VENTA: UNITARIO

CÓDIGO	REF.	CARACTERÍSTICAS	PRECIO
(*)16080063	227608	TAPÓN INF. CIEGO CON MANILLA (INOX DOBLE PARED)PDTC 84	$60.669
(*)16080064	227610	ABRAZADERA UNIÓN DOBLE PARED DN 80 - Ø 130 EXT. (INOX) PDFB 19	$9.192
16080065	227612	ANILLO JUNTA DE SILICONA R. DN 80 3L.H10 PSGT 70	$782
(*)16080066	227614	T A 90° DN 80 DOBLE PARED RED. MONO FEM. PDTR 29 M2	$103.077
(*)16080067	227630	CÁMARA INSPECCIÓN D.PARED 80 (INOX) PDCR 44	$227.194
16080068	227632	ABRAZADERA FIJACIÓN PARED-REGULABLE PSFM 14 D130	$25.414
16080069	227634	MÓDULO RECTO DOBLE PARED L.1000MM (INOX) PDED 01	$87.980
16080070	227636	MÓDULO RECTO DOBLE PARED L. 500MM (INOX) PDED 02	$70.180
16080072	227640	CODO 45 D.PARED DN 80 (INOX) PDCQ 45	$64.254
(*)16080073	227642	CURVA 90 DN 80 DOBLE (INOX) PDCN 90	$90.855
(*)16080075	227646	ESCUADRA 230 MM PSAS 12 -130 MM PARA COPLA CON FLANGE COD. 227644	$42.897

(*) Producto a pedido, precio referencial.

ACCESORIOS CHIMENEAS SIMPLE PARED Ø80

MARCA: STABILE (ITALIA)
MATERIAL: ACERO INOXIDABLE AISI 316 L;
EN 0,4 MM DE ESPESOR
APLICACIÓN: EXTRACCIÓN DE GASES
UNIDAD DE VENTA: UNITARIO

CÓDIGO	REF.	CARACTERÍSTICAS	PRECIO
16080000	227500	MÓDULO RECTO 1.000MM SIMPLE PARED #2PSED 01	$36.380
16080001	227502	MÓDULO RECTO 500MM SIMPLE PARED #2PSED 02	$22.380
16080003	227505	TEE 90° SIMPLE PARED #2PSRT 09	$35.780
16080004	227506	TAPÓN INF. CIEGO CON MANILLA #2PSTC 84	$29.180
16080005	227508	CODO 45° SIMPLE PARED #2PSCQ 45	$21.998
16080006	227510	CURVA 90° SIMPLE PARED #2PSCN 90	$27.998
(*)16080008	227512	MÓDULO RECTO REGULABLE 245-400MM. SIMPLE PARED #2PSET 04	$26.720
16080010	227514	GORRO CHINO TERMINAL ANTI-LLUVIA SIMPLE PARED #2PSCC 06	$43.980
16080012	227516	TERMINAL ANTI-VIENTO SIMPLE PARED #2PSCA 62	$69.580
16080014	227518	ABRAZADERA DE UNIÓN PSFB 19	$4.376
16080016	227520	ANILLO JUNTA DE SILICONA PSGT 70	$741
(*)16080020	227524	COPLA M/M F -80F AISI 316L 0,4 MM	$17.098
16080022	227526	COPLA H/H M -80M AISI 316L 0,4 MM	$19.998
(*)16080023	227528	ADAPTADOR SIMPLE A DOBLE #2PDGM 10	$54.068
16080024	227530	ADAPTADOR DOBLE A SIMPLE #2PDGD 24	$56.415
(*)16080025	227532	ABRAZADERA PARTIDA SUJECCIÓN A PARED CON HILO PSFM 12	$7.936
16080026	227534	MÓDULO RECTO 330MM SIMPLE PARED #2PSED 03	$10.580

(*) Producto a pedido, precio referencial.

ACCESORIOS CHIMENEAS DOBLE PARED Ø150–200 MM

MARCA: STABILE (ITALIA)
MATERIAL: ACERO INOXIDABLE AISI 316 L;
EN 0,4 MM DE ESPESOR
APLICACIÓN: EXTRACCIÓN DE GASES
UNIDAD DE VENTA: UNITARIO

CÓDIGO	REF.	CARACTERÍSTICAS	PRECIO
(*)16080076	227648	TAPÓN CIEGO CON MANILLA DOBLE PARED (INOX DP) PDTC 84	$66.342
(*)16080077	227650	ABRAZADERA DE UNIÓN D.PARED-DN 150 - Ø 200 EXT. (INOX)PDFB 19	$9.052
(*)16080078	227652	GUARNIZIONE SILICONE R. DN 150 3L.H10 PSGT 70 D150	$2.474
(*)16080079	227654	T DE 90° DOBLE PARED - DN 150 CON RED. A DN 80/ MONO FEM. PDTR 29	$118.264
(*)16080082	227674	MÓDULO RECTO L. 1.000MM (INOX) D.PARED-PDED 01	$106.324
(*)16080083	227676	MÓDULO RECTO L. 500MM (INOX) D.PARED-PDED 02	$75.816
(*)16080085	227680	CODO 45 (INOX) D.PARED - PDCQ 45	$81.410

(*) Producto a pedido, precio referencial.

ACCESORIOS CHIMENEAS SIMPLE PARED Ø150

MARCA: STABILE (ITALIA)
MATERIAL: ACERO INOXIDABLE AISI 316 L;
EN 0,4 MM DE ESPESOR
APLICACIÓN: EXTRACCIÓN DE GASES
UNIDAD DE VENTA: UNITARIO

CÓDIGO	REF.	CARACTERÍSTICAS	PRECIO
(*)16080027	227536	MÓDULO RECTO 1.000MM SIMPLE PARED #2PSED 01	$39.255
(*)16080028	227538	MÓDULO RECTO 500MM SIMPLE PARED #2PSED 02	$26.903
(*)16080029	227540	TEE 90° SIMPLE PARED #2PSRT 09	$33.328
(*)16080030	227542	TAPÓN INF. CIEGO CON MANILLA #2PSTC 84	$39.989
(*)16080031	227544	CODO 45° SIMPLE PARED #2PSCQ 45	$19.562
16080034	227550	GORRO CHINO TERMINAL ANTI-LLUVIA SIMPLE PARED #2PSCC 06	$431.800
(*)16080035	227552	TERMINAL ANTI-VIENTO SIMPLE PARED #2PSCA 62	$75.194
(*)16080036	227554	ABRAZADERA DE UNIÓN PSFB 19	$6.818
(*)16080037	227556	ANILLO JUNTA DE SILICONA PSGT 70	$2.736
(*)16080038	227558	ABRAZADERA FIJACIÓN PARED REGULABLE PSFM 14	$28.926
(*)16080041	227564	ADAPTADOR SIMPLE A DOBLE #2PDGM 10	$61.845
(*)16080042	227566	ADAPTADOR DOBLE A SIMPLE #2PDGD 24	$61.845

(*) Producto a pedido, precio referencial.

ACCESORIOS CHIMENEAS SIMPLE PARED Ø200

MARCA: STABILE (ITALIA)
MATERIAL: ACERO INOXIDABLE AISI 316 L;
EN 0,4 MM DE ESPESOR
APLICACIÓN: EXTRACCIÓN DE GASES
UNIDAD DE VENTA: UNITARIO

CÓDIGO	REF.	CARACTERÍSTICAS	PRECIO
(*)16080045	227572	MÓDULO RECTO 1.000MM SIMPLE PARED #2PSED 01	$51.417
(*)16080046	227574	MÓDULO RECTO 500MM SIMPLE PARED #2PSED 02	$33.312
(*)16080047	227576	TEE 90° SIMPLE PARED #2PSRT 08	$47.709
(*)16080048	227578	TAPÓN INF. CIEGO CON MANILLA #2PSTC 84	$47.525
(*)16080049	227580	CODO 45° SIMPLE PARED #2PSCQ 45	$27.950
(*)16080051	227584	MÓDULO RECTO REGULABLE 245-400MM. SIMPLE PARED #2PSET 04	$44.022
(*)16080052	227586	GORRO CHINO #2PSCC 06	$62.263
(*)16080053	227588	TERMINAL ANTIVIENTO (INOX) PSCA 62	$90.943
(*)16080054	227590	ABRAZADERA DE UNIÓN PSFB 19	$6.710
(*)16080055	227592	ANILLO JUNTA SILICONA PSGT 70	$5.331
(*)16080056	227594	ABRAZADERA FIJACIÓN PARED REGULABLE PSFM 14	$35.420
(*)16080062	227606	MÓDULO RECTO 330 MM SIMPLE PARED #2PSED 03	$22.630

(*) Producto a pedido, precio referencial.

Términos y Condiciones de Ventas: 1.- (*Código) Producto a pedido, precio referencial. 2.- Valores publicados no incluyen IVA. 3.- Aunque nuestra política de precios es muy competitiva algunos de nuestros precios aquí reflejados pueden cambiar a partir del décimo día del mes, debido a condiciones del mercado. 4.- Los precios válidos de venta son los que se encuentran en la base de datos de sistema SAP en el día de la Nota de Venta. Antes de realizar Orden de Compra o un pago cerciórese del precio vigente con su ejecutivo comercial, venta mesón de sucursal o al (+56) 2 25987000. 5.- Cosmoplas se reserva el derecho de aceptar una orden con precio no actualizado.

SEGURIDAD TÉRMICA BIOMASA

GRUPO DE RECIRCULACIÓN ANTICONDENSACIÓN

MARCA: CALEFFI (ITALIA)
APLICACIÓN: GRUPO BOMBEO Y CONTROL TEMP.
CONTROL: TERMOSTÁTICO
UNIDAD DE VENTA: UNITARIO

CÓDIGO	REF.	MODELO	CARACTERÍSTICAS	PRECIO
(*)16110010	191965	28106	DN 25 CONEXIÓN DE 1" PARA 45°C	$304.491
(*)16110011	191966	28107	DN 25 CONEXIÓN DE 1 1/4" PARA 45°C	$509.891

(*) Producto a pedido, precio referencial.

MONOBLOCK SEGURIDAD

MARCA: CALEFFI (ITALIA)
APLICACIÓN: SEGURIDAD CALD. A. CALIENTE
UNIDAD DE VENTA: UNITARIO

CÓDIGO	REF.	MODELO	CARACTERÍSTICAS	MEDIDA	PRECIO
16110009	191964	302631	CONEXIÓN DN 1" 6.0 BAR	1" HI	$137.479

MANIFOLD SEPARADOR HIDRÁULICO

MARCA: CALEFFI (ITALIA)
CONEXIÓN: PURGADOR 1/2"
UNIDAD DE VENTA: UNITARIO

CÓDIGO	REF.	MODELO	CARACTERÍSTICAS	PRECIO
(*)16110000	191651	SEPCOLL 559021	CONEXIONES PRINC. 1" HE - 2 LATERALES DE 1"HE X 2 INFERIORES DE 1" HE	$413.977
16110001	191652	SEPCOLL 559022	CONEXIONES PRINC. 1 1/4"HE 2 SUP. DE 1"HE X 2 INFERIORES DE 1" HE	$625.000

(*) Producto a pedido, precio referencial.

REGULADOR DE TIRO TERMOSTÁTICO PARA CALDERA LEÑA

MARCA: GIACOMINI BIOMASA (ITALIA)
APLICACIÓN: CONTROL TEMP.
UNIDAD DE VENTA: UNITARIO

CÓDIGO	REF.	CARACTERÍSTICAS	MEDIDA	PRECIO
16110005	191925	30° - 100°C	3/4"	$68.729

VÁLVULA SEGURIDAD TERMOSTÁTICA

MARCA: CALEFFI (ITALIA)
APLICACIÓN: SEG. SOBRE TEMP. PRESIÓN
UNIDAD DE VENTA: UNITARIO

CÓDIGO	REF.	MODELO	CARACTERÍSTICAS	MEDIDA	PRECIO
16110004	191900	543513	95°C - 10 BAR	3/4"	$102.081

VÁLVULA ANTICONDENSACIÓN

MARCA: CALEFFI (ITALIA)
MATERIAL: BRONCE
MATERIAL: CONTROL CORROSIÓN
UNIDAD DE VENTA: UNITARIO

CÓDIGO	REF.	MODELO	CARACTERÍSTICAS	MEDIDA	PRECIO
16110006	191954	28005.6	CALIBRACIÓN 60°C	3/4"	$95.570
16110007	191955	28006.6	CALIBRACIÓN 60°C	1"	$127.013
(*)16110008	191956	28007.6	CALIBRACIÓN 60°C	1 1/4"	$151.704
(*)16110012	191975	F.29629	TERMOSTATO DE RECAMBIO 45° PARA CÓDIGO 191965		$19.256
(*)16110013	191976	F.29630	TERMOSTATO DE RECAMBIO 55° PARA CÓDIGO 191965		$20.989
(*)16110014	191978	F.29633	TERMOSTATO DE RECAMBIO 45° PARA CÓDIGO 191966		$19.634

(*) Producto a pedido, precio referencial.

ACUMULADORES DE INERCIA

ESTANQUE ACUMULADOR (PUFFER)

MARCA: ELBI (ITALIA)
APLICACIÓN: ALMACENAMIENTO DE ENERGÍA SIN REVESTIMIENTO INTERIOR
TEMPERATURA MÁX.: 95°C
CONTROL: TERMOSTÁTICO
UNIDAD DE VENTA: UNITARIO

CÓDIGO	REF.	MODELO	PRESIÓN MÁX.	LITROS	PRECIO
(*)16090001	210075	500	10 BAR	500	$1.098.648
16090002	210080	1.000	10 BAR	1000	$2.706.250
16090005	210085	1.500	6 BAR	1500	$3.562.479
(*)16090004	210084	2.000	6 BAR	2000	$3.239.360

NOTA: Estanque no apto para agua caliente sanitaria.
(*) Producto a pedido, precio referencial.

QUEBRADORA DE VACÍO

MARCA: COBRA
UNIDAD DE VENTA: UNITARIO

CÓDIGO	REF.	MODELO	PRECIO
14080171	14080171	PB1.10	USD 68

ESTANQUE ACUMULADOR (PUFFER PLUS)

MARCA: ELBI (ITALIA)
APLICACIÓN: ALMACENAMIENTO DE ENERGÍA SIN REVESTIMIENTO INTERIOR
TEMPERATURA MÁX.: 95°C
CONTROL: TERMOSTÁTICO
UNIDAD DE VENTA: UNITARIO

CÓDIGO	REF.	MODELO	PRESIÓN MÁX.	LITROS	PRECIO
16090006	210087	500 PLUS	10 BAR	500	$1.666.646
(*)16090019	210003	800 PLUS	10 BAR	800	COTIZAR
16090007	210088	1.000 PLUS	10 BAR	1000	$2.562.479
16090008	210089	1.500 PLUS	6 BAR	1500	$3.854.146
16090009	210090	2.000 PLUS	6 BAR	2000	$4.083.313
(*)16090020	210004	3.000 PLUS	6 BAR	3000	$5.077.400
(*)16090003	210081	5.000 PLUS	6 BAR	5000	$7.473.660

NOTA: Estanque no apto para agua caliente sanitaria.
(*) Producto a pedido, precio referencial.

Términos y Condiciones de Ventas: 1.- (*Código) Producto a pedido, precio referencial. 2.- Valores publicados no incluyen IVA. 3.- Aunque nuestra política de precios es muy competitiva algunos de nuestros precios aquí reflejados pueden cambiar a partir del décimo día del mes, debido a condiciones del mercado. 4.- Los precios válidos de venta son los que se encuentran en la base de datos de sistema SAP en el día de la Nota de Venta. Antes de realizar Orden de Compra o un pago cerciórese del precio vigente con su ejecutivo comercial, venta mesón de sucursal o al (+56) 2 25987000. 5.- Cosmoplas se reserva el derecho de aceptar una orden con precio no actualizado.

S. SOLARES TÉRMICOS

EQUIPOS SST CON ACUMULADOR INTEGRADO

COLECTOR SOLAR COMPACTO TERMOSIFÓN

MARCA: CHAFFOTEAUX (ITALIA)
KITS INCLUYEN: COLECTOR 2M2, ACUMULADOR, ESTRUCTURA, CIRCUITO PRIMARIO
TIPO DE INTERCAMBIADOR: ENVOLVENTE
MATERIAL INTERNO ACUMULADOR: ACERO VITRIFICADO
CARACTERÍSTICAS TERMOSIFÓN: 1 COLECTOR ALTA EFICIENCIA
DISPOSICIÓN HORIZONTAL / ACUMULADOR 8 BAR VOLUMEN 153 L
UNIDAD DE VENTA: UNITARIO

CÓDIGO	REF.	MODELO	SOPORTE	PRECIO
(*)16240001	210022	ZELIOS THERMO 150-1 TT	TECHO INCLINADO	$1.230.095
(*)16240000	210020	ZELIOS THERMO 150-1 TR	TECHO PLANO	$1.302.326

NOTA: No incluye válvula seguridad circuito secundario.
Equipos de 200 y 300 litros a pedido (producto de importación).
Aprobado SEC para uso en franquicia tributaria 20.365 y ds.255.
(*) Producto a pedido, precio referencial.

ACCESORIOS PARA TERMOSIFÓN CHAFFOTEAUX

MARCA: CHAFFOTEAUX (ITALIA)
MODELO: RE 1.5
UNIDAD DE VENTA: UNITARIO

CÓDIGO	REF.	CARACTERÍSTICAS	PRECIO
(*)16320104	210575	RESISTENCIA ELÉCTRICA PARA TERMOSIFÓN CHAFFOTEAUX 1.500 W - 220V	$58.768
(*)16320106	210578	ÁNODO DE SACRIFICIO REEMPLAZO TERMOSIFÓN 21,3MM / 800MM - M8	$33.400

(*) Producto a pedido, precio referencial.

COLECTOR SOLAR HEAT PIPE ACUMULADOR INTEGRADO

MARCA: KHÖNE (R.P.C.)
INTERCAMBIADOR: HEAT PIPE DIRECTO
DEPÓSITO (EXTERIOR): CUBIERTA EXT. ACERO PINTADO
DEPÓSITO (INTERIOR): ACERO INOXIDABLE SUS304
INCLUYE: VÁLVULA SEGURIDAD Y ÁNODO DE MAGNESIO
UNIDAD DE VENTA: UNITARIO

CÓDIGO	REF.	MODELO	CARACTERÍSTICAS	ÁREA DE CAPTACIÓN (M2)	PRECIO
16270001	210723	KHO-HP-150	COLECTOR 15 TUBOS - ACUMULADOR 150 LITROS	1,88	$749.979
16270002	210724	KHO-HP-200	COLECTOR 20 TUBOS - ACUMULADOR 200 LITROS	2,8	$908.313
16270003	210725	KHO-HP-300	COLECTOR 30 TUBOS - ACUMULADOR 300 LITROS	4	$1.270.813
(*)16320109	210735	RES-010	RESISTENCIA ELÉCTRICA JDL 1"	-	$21.473

(*) Producto a pedido, precio referencial.

EQUIPOS SOLAR TÉRMICO SPLIT

COLECTOR SOLAR GRAN FORMATO PLACA PLANA

MARCA: KHÖNE (AUSTRIA)
APLICACIÓN: GRANDES MONTAJES
SISTEMAS DE ALTA EFICIENCIA PARA CAPTACIÓN SOLAR EN APLICACIONES COMERCIALES / INDUSTRIALES
UNIDAD DE VENTA: UNITARIO

CÓDIGO	REF.	MODELO	CARACTERÍSTICAS	ÁREA BRUTA	PRECIO
16260001	210214	LF 100	COLECTOR BAJO FLUJO CONF. MEANDRO -PRESIÓN MAX. 10 BAR	10 M2	$5.624.979
(*)16320089	210216	-	SOPORTE ALUMINIO COLECTOR LF100 - °45	-	$385.834
(*)16320091	210219	-	VAINA INMERSIÓN LF50 LF100	-	$307.525
(*)16320093	210221	-	SET TAPONES CIEGOS 1 1/4" RI	-	$41.644

NOTA: Equipo optimizado para trabajar bajos caudales en relación al área de captación.
(*) Producto a pedido, precio referencial.

Términos y Condiciones de Ventas: 1.- (*Código) Producto a pedido, precio referencial. 2.- Valores publicados no incluyen IVA. 3.- Aunque nuestra política de precios es muy competitiva algunos de nuestros precios aquí reflejados pueden cambiar a partir del décimo día del mes, debido a condiciones del mercado. 4.- Los precios válidos de venta son los que se encuentran en la base de datos de sistema SAP en el día de la Nota de Venta. Antes de realizar Orden de Compra o un pago cerciórese del precio vigente con su ejecutivo comercial, venta mesón de sucursal o al (+56) 2 25987000. 5.- Cosmoplas se reserva el derecho de aceptar una orden con precio no actualizado.

COLECTOR SOLAR HEAT PIPE SPLIT

MARCA: KHÖNE (R.P.C.)
UNIDAD DE VENTA: UNITARIO
SOPORTE ALUMINIO PARA TECHO INCLUIDO
TUBOS HEAT PIPE Ø 58MM LONGITUD 1.800MM
UNIDAD DE VENTA: UNITARIO

CÓDIGO	REF.	MODELO	ÁREA BRUTA	ÁREA DE CAPTACIÓN (M2)	PRECIO
(*)16270004	210726	KHO PM10-58/1.8	COLECTOR 10 TUBOS HEAT PIPE	1,33 M2	$369.855
16270007	210729	KHO PM15-58/1.8	COLECTOR 15 TUBOS HEAT PIPE	1,88 M2	$408.313
16270008	210734	KHO PM25-58/1.8	COLECTOR 25 TUBOS HEAT PIPE	3,3 M2	$681.229
16270006	210728	KHO PM30-58/1.8	COLECTOR 30 TUBOS HEAT PIPE	4 M2	$1.062.479

(*) Producto a pedido, precio referencial.

COLECTOR SOLAR PLACA PLANA BAJO FLUJO (VERTICAL)

MARCA: KHÖNE (AUSTRIA)
RACOR/CONEXIÓN: G1" (BSP)
ABSORBEDOR DE ALUMINIO CON TRATAMIENTO ALTAMENTE SELECTIVO
UNIDAD DE VENTA: UNITARIO

CÓDIGO	REF.	MODELO	CARACTERÍSTICAS	ÁREA BRUTA	PRECIO
(*)16320079	210200	LF 25 (VERTICAL)	CONF. PARRILLA - PRESIÓN TRABAJO MAX 10 BAR - SUPERFICIE SELECTIVA	2,5 M3	$698.339
16260002	210230	LF 25 M (VERTICAL)	CONF. MEANDRO - PRESIÓON TRABAJO MAX 10 BAR - SUPERFICIE SELECTIVA	2,5 M3	$812.498
16260003	210239	LF 20 (VERTICAL)	CONF. PARRILLA - PRESIÓN TRABAJO MAX 10 BAR - SUPERFICIE SELECTIVA	2 M3	$854.146
16320081	210206	TRPN1 8000	SET CARRILES SOPORTE UN CAPTADOR 1225 MM (2 PERFILES)	-	$54.563
16320082	210207	TRPN2 8000	SET CARRILES SOPORTE DOS CAPTADORES 2453 MM (2 PERFILES)	-	$104.146
(*)16320083	210208	VS8000	CONEXIÓN ENTRE ESTRUCTURAS VS8000 (UNION PERFILES)	-	$28.831
(*)16320084	210209	SS0N1	SET MONTAJE TECHO INCLINADO AMPLIACIÓN 1 COLECTOR	-	$68.554
16320085	210210	SS45N1	SET MONTAJE 45° TECHO PLANO AMPLIACIÓN 1 COLECTOR	-	$128.802
16320086	210211	SS0N2	SET MONTAJE TECHO INCLINADO SERIE LF DOS COLECTORES	-	$138.813
16320087	210212	SS45N2	SET MONTAJE 45° TECHO PLANO SERIE LF DOS COLECTORES	-	$295.813

NOTA: Equipo optimizado para trabajar bajos caudales.
Aprobado SEC para uso en franquicia tributaria 20.365 y DS.255.
(*) Producto a pedido, precio referencial.

EQUIPOS DE CONTROL PARA SST

ACCESORIOS PARA CENTRALES DE CONTROL KHÖNE

MARCA: KHÖNE (ALEMANIA)
ACCESORIOS PARA PRODUCTOS KHÖNE BY RESOL
UNIDAD DE VENTA: UNITARIO

CÓDIGO	REF.	MODELO	PRECIO
(*)16320141	225374	KM2 MODULO COMUNICACIÓN	$305.426
(*)16320161	225414	BOMBA MANUAL DE TRASIEGO E INYECCIÓN	$136.374
(*)16320170	225432	T28 TEE MONTAJE SONDAS CON VAINA (28MM)	$60.277
(*)16320171	225434	SONDA FKP6 45MM (-50 A 180°C) COLECTOR PT1000	$14.244
(*)16320172	225436	SONDA FRP6 45MM (-5 A 80°C) ACUMULADOR PT1000	$12.208
(*)16320175	225442	CABLE EXTENSIÓN PVC LIYY 2 X 0,5 MM2 (ROLLO DE 100 M)	$74.433

(*) Producto a pedido, precio referencial.

CENTRAL DE MEDICIÓN Y CONTROL PARA SISTEMAS SOLARES TÉRMICOS

MARCA: KHÖNE (ALEMANIA)
USO: CONTADORES DE ENERGÍA
FAMILIA: WMZ–V40
MEDICIÓN DE CAUDAL Y ENERGÍA EN CENTRALES TÉRMICAS

CÓDIGO	REF.	MODELO	CARACTERÍSTICAS	PRECIO
(*)16320151	225394	CAUDALIMETRO V40-25	SÓLO CAUDALIMETRO	$216.183

(*) Producto a pedido, precio referencial.

Términos y Condiciones de Ventas: 1.- (*Código) Producto a pedido, precio referencial. 2.- Valores publicados no incluyen IVA. 3.- Aunque nuestra política de precios es muy competitiva algunos de nuestros precios aquí reflejados pueden cambiar a partir del décimo día del mes, debido a condiciones del mercado. 4.- Los precios válidos de venta son los que se encuentran en la base de datos de sistema SAP en el día de la Nota de Venta. Antes de realizar Orden de Compra o un pago cerciórese del precio vigente con su ejecutivo comercial, venta mesón de sucursal o al (+56) 2 25987000. 5.- Cosmoplas se reserva el derecho de aceptar una orden con precio no actualizado.

GRUPOS DE RECIRCULACIÓN COMPLETOS

MARCA: KHÖNE (ALEMANIA)
INCLUYE BOMBA DE ALTA EFICIENCIA CENTRAL DE CONTROL
ACCESORIOS DE SEGURIDAD Y OPERACIÓN HIDRÁULICA
UNIDAD DE VENTA: UNITARIO

CÓDIGO	REF.	MODELO	PRECIO
16320155	225402	GRUPO FLOWSOL S - CON CENTRALITA DELTASOL BS/2	$605.980
16320157	225406	GRUPO FLOWSOL B - CON CENTRALITA DELTASOL BS/4	$679.980
(*)16320158	225408	GRUPO FLOWSOL XL / DELTASOL BX PLUS	$1.553.443
(*)16320159	225410	ACCESORIO KIT DE CONEXIÓN PARA EL VASO DE EXPANSIÓN	$53.329
(*)16320160	225412	ACCESORIO TUBO DESAGÜE ALS15 PARA PRUPOS FLOWSOL	$24.702

(*) Producto a pedido, precio referencial.

CENTRAL DE CONTROL Y OPERACIÓN

MARCA: KHÖNE (ALEMANIA)
USO: CONTROL DE SISTEMAS DE CIRCULACIÓN FORZADA
FAMILIA: DELTASOL
UNIDAD DE VENTA: UNITARIO

CÓDIGO	REF.	MODELO	CARACTERÍSTICAS	ENTRADAS Y SALIDAS	PRECIO
16310010	225350	CENTRAL DELTASOL TT	CENTRAL BÁSICA PARA PEQUEÑOS SISTEMAS	3 ENTRADAS / 2 SALIDAS	$201.980
16310012	225354	CENTRAL DELTASOL BS/4	3 SONDAS INC. - VBUS	4 ENTRADAS / 4 SALIDAS	$259.980
(*)16310013	225356	CENTRAL DELTASOL BS PLUS	4 SONDAS INC. -VBUS - MULTICONFIGURACIÓN	4 ENTRADAS / 4 SALIDAS	$466.149
(*)16310015	225360	CENTRAL DELTASOL BX	5 SONDAS VBUS - SD INC.	9 ENTRADAS / 3 SALIDAS	$513.183
(*)16310018	225366	CENTRAL DELTASOL MX	6 SONDAS - VBUS - MULTICONFIGURACIÓN	15 ENTRADAS / 13 SALIDAS	$730.455

(*) Producto a pedido, precio referencial.

ACCESORIOS SISTEMAS SOLARES TÉRMICOS

PROPILENGLICOL (ANTICONGELANTE)

MARCA: DURA
APLICACIÓN: SISTEMAS SOLARES TÉRMICOS
PRESENTACIÓN: GLICOL PURO AL 100%
UNIDAD DE VENTA: BIDÓN / UNIDAD

CÓDIGO	REF.	MODELO	CARACTERÍSTICAS	VOLUMEN	PRECIO
16320035	191980	PROPI5L	BIDÓN DE PROPILENGLICOL PURO PARA CIRCUITOS PRIMARIOS	5 L	$39.389
16320036	191981	PROPI10L	BIDÓN DE PROPILENGLICOL PURO PARA CIRCUITOS PRIMARIOS	10 L	$131.353

VÁLVULA SEGURIDAD SOBREPRESIÓN

MARCA: CALEFFI (ITALIA)
APLICACIÓN: SEGURIDAD PRESIÓN
TEMPERATURA: 130°C MÁX.
PARA FLUIDOS CON CONCENTRACIONES MÁXIMAS DE 50% DE GLICOL
UNIDAD DE VENTA: UNITARIO

CÓDIGO	REF.	MODELO	CARACTERÍSTICAS	MEDIDA	PRECIO
16320012	191916	25304	6 BAR - -30 / 130°C	1/2"	$13.173
16320011	191915	25305	8 BAR - -30 / 130°C	3/4"	$15.831

VÁLVULA DE EQUILIBRADO CON CAUDALIMETRO

MARCA: CALEFFI (ITALIA)
APLICACIÓN: EQUILIBRA CAUDALES EN CIRCUITO PRIMARIO
SISTEMA DE OBTURADOR DE RÁPIDA ACCIÓN, FÁCIL DE USAR
TEMPERATURA: 30/130°C
PRESIÓN: 10 BAR MÁX.
UNIDAD DE VENTA: UNITARIO

CÓDIGO	REF.	MODELO	CARACTERÍSTICAS	MEDIDA	PRECIO
(*)16320020	191957	258503	RANGO 2-7 L/M	3/4"	$129.840
(*)16320021	191958	258533	RANGO 3-10 L/M	3/4"	$141.527
(*)16320022	191959	258523	RANGO 7-28 L/M	3/4"	$129.840
(*)16320023	191960	258603	RANGO 10-40 L/M	1"	$455.310

(*) Producto a pedido, precio referencial.

VÁLVULA SEGURIDAD COMBINADA (TEMPERATURA- PRESIÓN)

MARCA: CALEFFI (ITALIA)
APLICACIÓN: SEGURIDAD PRESIÓN-TEMP
TEMPERATURA: 130°C MÁX.
USO EN ACUMULADORES Y TANQUES DE INERCIA
UNIDAD DE VENTA: UNITARIO
UNIDAD DE VENTA: UNITARIO

CÓDIGO	REF.	MODELO	CARACTERÍSTICAS	MEDIDA	PRECIO
16320027	191967	309461	PRESIÓN DE SETEO 6 BAR TEMP MÁX. 130°C	1/2"	$35.161
16320028	191968	309561	PRESIÓN DE SETEO 6 BAR TEMP MÁX. 130°C	3/4"	$49.979

Términos y Condiciones de Ventas: 1.- (*Código) Producto a pedido, precio referencial. 2.- Valores publicados no incluyen IVA. 3.- Aunque nuestra política de precios es muy competitiva algunos de nuestros precios aquí reflejados pueden cambiar a partir del décimo día del mes, debido a condiciones del mercado. 4.- Los precios válidos de venta son los que se encuentran en la base de datos de sistema SAP en el día de la Nota de Venta. Antes de realizar Orden de Compra o un pago cerciórese del precio vigente con su ejecutivo comercial, venta mesón de sucursal o al (+56) 2 25987000. 5.- Cosmoplas se reserva el derecho de aceptar una orden con precio no actualizado.

MEZCLADOR AUTOMÁTICO ANTIQUEMADURAS

MARCA: CALEFFI (ITALIA)
APLICACIÓN: REGULACIÓN TEMP. Y SEGURIDAD
UNIDAD DE VENTA: UNITARIO

CÓDIGO	REF.	MODELO	CARACTERÍSTICAS	MEDIDA	PRECIO
16320025	191962	252714	TEMPERATURA REGULACIÓN ENTRE 35°-55°C	1/2"	$99.584
16320026	191963	252713	TEMPERATURA REGULACIÓN ENTRE 35°-55°C	3/4"	$104.165

PURGADOR SOLAR AUTOMÁTICO

MARCA: CALEFFI (ITALIA)
APLICACIÓN: PURGADOR AIRE AUTOMÁTICO SST
TEMPERATURA: 130°C MÁX.
USO DE FLUIDOS GLICOLADOS DE HASTA UN 50%
UNIDAD DE VENTA: UNITARIO

CÓDIGO	REF.	MODELO	CARACTERÍSTICAS	MEDIDA	PRECIO
16320013	191917	250131	PURGADOR AUTOMATICO CUERPO LATON CROMADO -30/200°C	3/8"	$21.197
16320024	191961	250300	LLAVE MARIPOSA 3/8" HE / 3/8" HI CUERPO LATÓN 10 BAR -30/200°C	3/8"	$14.405
16320016	191930	251006	10 BAR -30/160°C CUERPO LATÓN CROMADO	1"	$120.633

VÁLVULA DE BOLA 3 VÍAS TIPO "L"

MARCA: TAYSON
MATERIAL: CUERPO LATON / MANILLA ACERO
HILO: BSP
COLOR MANILLA: AZUL
UNIDAD DE VENTA: UNITARIO

CÓDIGO	REF.	MEDIDA	PRESIÓN	PRECIO
18740090	187066	1/2"	PN 16	$12.376
18740091	187068	3/4"	PN 16	$13.519

ESTANQUES ACUMULADORES, EXPANSIÓN Y BOMBAS DE CALOR

ESTANQUES EXPANSIÓN SOLAR MEMBRANA FIJA

MARCA: VAREM (ITALIA)
TEMPERATURA: 130°C MÁX.
PRESIÓN PRECARGA: 2,5 BAR
UNIDAD DE VENTA: UNITARIO

CÓDIGO	REF.	MODELO	CAPACIDAD	CONEXIÓN	PRECIO
16320000	164288	R8008241	8 L	3/4"	$56.843
16320001	164289	R8012241	12 L	3/4"	$64.686
16320002	164290	R8025241	25 L	3/4"	$72.529
(*)16320003	164291	R8060286	60 L	3/4"	$174.099

(*) Producto a pedido, precio referencial.

ESTANQUES EXPANSIÓN SOLAR MEMBRANA INTERCAMBIABLE

MARCA: VAREM (ITALIA)
TEMPERATURA: 130°C MÁX.
PRESIÓN PRECARGA: 2,5 BAR
UNIDAD DE VENTA: UNITARIO

CÓDIGO	REF.	MODELO	CAPACIDAD	CONEXIÓN	PRECIO
16320004	164292	R8100386	100 L	1"	$411.745
(*)16320005	164293	R8200486	200 L	1 1/2"	$497.918
(*)16320006	164294	R8300486	300 L	1 1/2"	$745.138

(*) Producto a pedido, precio referencial.

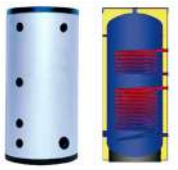

ACUMULADORES DOBLE SERPENTÍN

MARCA: ELBI (ITALIA)
INTERCAMBIADORES CALOR: 2
PRESIÓN DE TRABAJO: 10 BAR
TEMPERATURA: 95°C MÁX.
AISLACIÓN: 50MM POLIURETANO
APLICACIÓN: SISTEMAS SOLARES TÉRMICOS CON APOYO
INCLUYE: ÁNODO DE SACRIFICIO
INTERIOR VITRIFICADO APTO PARA ACS
UNIDAD DE VENTA: UNITARIO

CÓDIGO	REF.	MODELO	ACUMULACIÓN	PRECIO
16300005	210060	BST 200	200 L	$1.458.313
16300006	210065	BST 300	300 L	$1.937.479
16300007	210070	BST 500	500 L	$2.499.979
(*)16300008	210071	BST 800	800 L	$4.760.867
16300009	210072	BST 1000	1.000 L	$4.999.998
16300010	210073	BST 1500	1.500 L	$6.874.979
16300011	210074	BST 2000	2.000 L	$8.562.498

(*) Producto a pedido, precio referencial.

ACUMULADOR INERCIAL CON DEPOSITO ACS

MARCA: ELBI (ITALIA)
MODELO: CMS
TIPO: TANK IN TANK
PRESIÓN DE TRABAJO: 6 BAR
TEMPERATURA: 95°C MÁX.
AISLACIÓN: 50MM POLIURETANO
ESTANQUE DE INERCIA PARA CALEFACCIÓN CON ACUMULADOR INTERNO DE ACS
UNIDAD DE VENTA: UNITARIO

CÓDIGO	REF.	MODELO	ACUMULACIÓN	PRECIO
(*)16300002	210050	CMS 500	500 L	$2.468.137
(*)16300003	210051	CMS 800	800 L	$3.368.071
(*)16300004	210052	CMS 1000	1000 L	$4.080.487

(*) Producto a pedido, precio referencial.

Términos y Condiciones de Ventas: 1.- (*Código) Producto a pedido, precio referencial. 2.- Valores publicados no incluyen IVA. 3.- Aunque nuestra política de precios es muy competitiva algunos de nuestros precios aquí reflejados pueden cambiar a partir del décimo día del mes, debido a condiciones del mercado. 4.- Los precios válidos de venta son los que se encuentran en la base de datos de sistema SAP en el día de la Nota de Venta. Antes de realizar Orden de Compra o un pago cerciórese del precio vigente con su ejecutivo comercial, venta mesón de sucursal o al (+56) 2 25987000. 5.- Cosmoplas se reserva el derecho de aceptar una orden con precio no actualizado.

SUSTENTABILIDAD

TRATAMIENTO DE AGUA DULCE (RÍOS, LAGOS, AGUAS LLUVIAS, POZOS)

FILTROS PERSONALES PARA AGUA

ELIMINA BACTERIAS, QUISTES Y SEDIMENTOS.
UNIDAD DE VENTA: UNITARIO
MARCA: KATADYN (AUSTRIA)

CÓDIGO	REF.	DESCRIPCIÓN	CAUDAL	CAPACIDAD	PRECIO
(*)16740000	227000	"KATADYN BEFREE FILTER 1.0L COD. 8018007"	-	-	USD 61
(*)16740001	227002	"KATADYN BEFREE FILTER 1.0L TACTICAL COD. 8020426"	-	-	USD 72
(*)16740002	227004	"KATADYN HIKER PRO FILTER TRANSPARENT COD. 8019670"	-	-	USD 124
(*)16740003	227006	"KATADYN POCKET FILTER COD. 2010000"	-	-	USD 462
(*)16740004	227008	"STERIPEN ULTRALIGHT COD. ULL-MPEFG"	-	-	USD 99
(*)16740005	227010	RAPIDYN FILTER KIT COD. 8020642	4 L/H	20000 L	USD 46
(*)16740006	227012	DRIP FILTER COD. 2110070	4 L/H	150000 L	USD 215

(*) Producto a pedido, precio referencial.

FILTROS PARA COMUNIDADES

ELIMINA BACTERIAS, QUISTES Y SEDIMENTOS.
UNIDAD DE VENTA: UNITARIO
MARCA: KATADYN (AUSTRIA)

CÓDIGO	REF.	DESCRIPCIÓN	OUTPUT	PRECIO
(*)16740010	227030	MF-7 COD. 7010643	1440 L/ HOUR	USD 10.671
(*)16740011	227032	MF-31 COD. 7010645	6360 L/ HOUR	USD 46.099
(*)16740012	227034	MF-54 COD. 7010648	6360 L/ HOUR	USD 82.415
(*)16740013	227036	MOT 7 COD. 7010633	1440 L/ HOUR	USD 29.846
(*)16740014	227038	MOT 31 COD. 7010634	6360 L/ HOUR	USD 77.775
(*)16740015	227040	MOT 54 COD. 7010771	11100 L/ HOUR	USD 15.681

(*) Producto a pedido, precio referencial.

FILTROS GRAVITACIONALES

ELIMINA BACTERIAS, QUISTES Y SEDIMENTOS.
UNIDAD DE VENTA: UNITARIO
MARCA: KATADYN (AUSTRIA)

CÓDIGO	REF.	DESCRIPCIÓN	CAUDAL	CAPACIDAD	PRECIO
(*)16740007	227020	"FIRST RESPONSE GRAVITY FILTER 3L COD. 8020588"	2 L/MIN	1000 L	USD 70
(*)16740008	227022	"FIRST RESPONSE GRAVITY FILTER 10L COD. 8020468"	<	1500 L	USD 83
(*)16740009	227024	EXPEDITION FILTER COD. 8016389	-	-	USD 2.585

(*) Producto a pedido, precio referencial.

DESALINIZADORES (AGUA DE MAR, BRACKISH WATER AND FRESHWATER)

DESALINIZADORES MOBILES

ELIMINAR LOS IONES DE SAL, PRODUCTOS QUÍMICOS, METALES PESADOS, VIRUS, BACTERIAS (E-COLI, CÓLERA, SALMONELLA) Y PROTOZOOS (GIARDIA, CRYPTOSPORIDIUM, AMEBIASIS)
UNIDAD DE VENTA: UNITARIO
MARCA: KATADYN (AUSTRIA)

CÓDIGO	REF.	DESCRIPCIÓN	CAUDAL	PRECIO
(*)16750000	227041	AF-200-DC	757 L / DAY	COTIZAR
(*)16750001	227042	SPECTRA AQUIFER 200-PPS 24V POWER & SOLAR	757 L / DAY	USD 24.022
(*)16750002	227044	AQUIFER FLIGHT READY WATERMAKER	1362 L / DAY	USD 52.308

(*) Producto a pedido, precio referencial.

DESALINIZADORES

ELIMINAR LOS IONES DE SAL, PRODUCTOS QUÍMICOS, METALES PESADOS, VIRUS, BACTERIAS (E-COLI, CÓLERA, SALMONELLA) Y PROTOZOOS (GIARDIA, CRYPTOSPORIDIUM, AMEBIASIS)
UNIDAD DE VENTA: UNITARIO
MARCA: KATADYN (AUSTRIA)

CÓDIGO	REF.	DESCRIPCIÓN	AGUA DIARIA	PRECIO
(*)16750003	227050	LB-400	1514 L / DAY	USD 11.654
(*)16750004	227052	LB-1800	6810 L / DAY	USD 47.885
(*)16750005	227054	LB-2800	10600 L / DAY	USD 52.731
(*)16750006	227056	LB-4000	10600 L / DAY	USD 56.965
(*)16750007	227058	LB -10000	38000 L / DAY	USD 169.731
(*)16750008	227060	LB-20000	75000 L / DAY	COTIZAR

(*) Producto a pedido, precio referencial.

Términos y Condiciones de Ventas: 1.- (*Código) Producto a pedido, precio referencial. 2.- Valores publicados no incluyen IVA. 3.- Aunque nuestra política de precios es muy competitiva algunos de nuestros precios aquí reflejados pueden cambiar a partir del décimo día del mes, debido a condiciones del mercado. 4.- Los precios válidos de venta son los que se encuentran en la base de datos de sistema SAP en el día de la Nota de Venta. Antes de realizar Orden de Compra o un pago cerciórese del precio vigente con su ejecutivo comercial, venta mesón de sucursal o al (+56) 2 25987000. 5.- Cosmoplas se reserva el derecho de aceptar una orden con precio no actualizado.

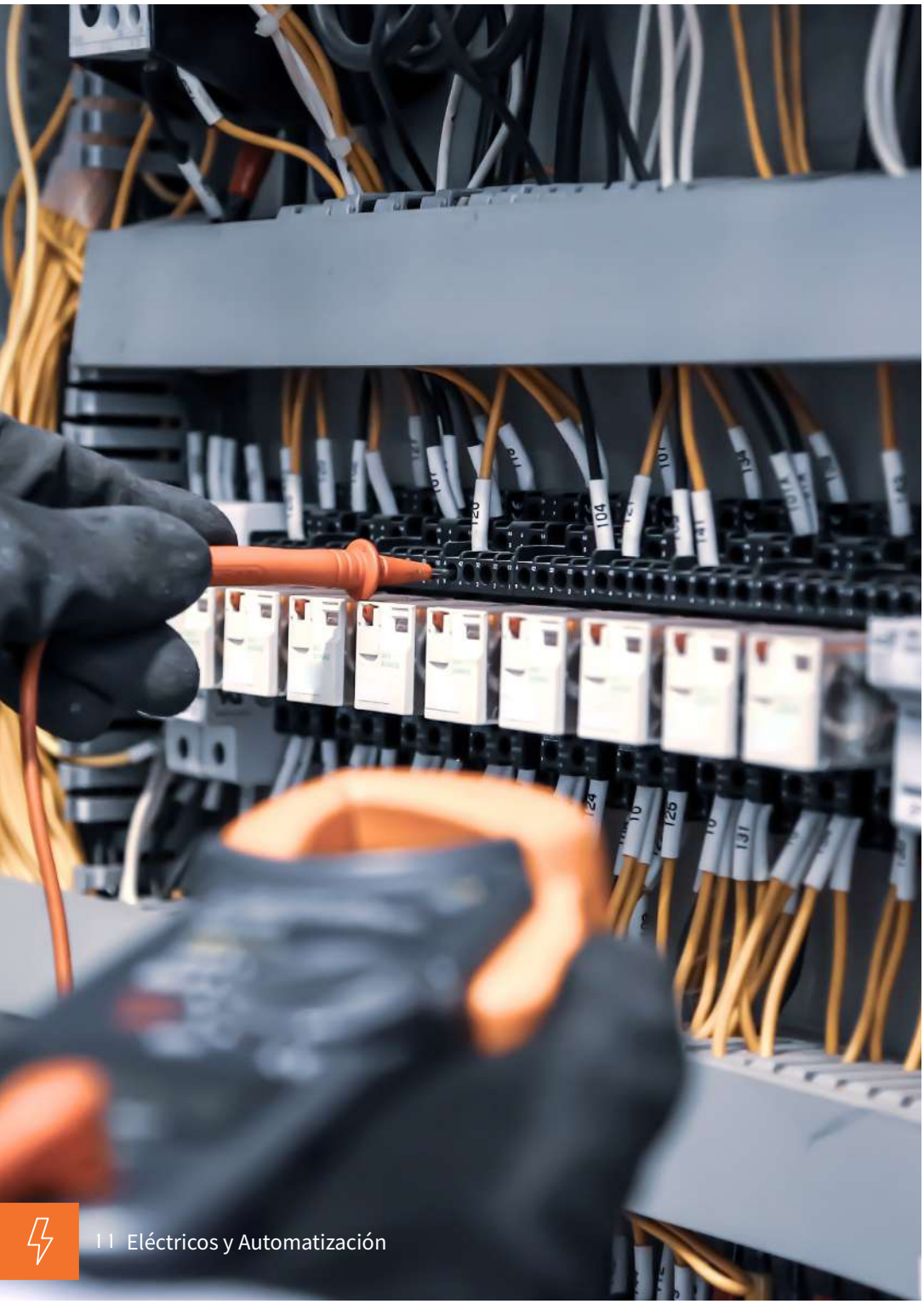

ELÉCTRICOS

CAPÍTULO
04

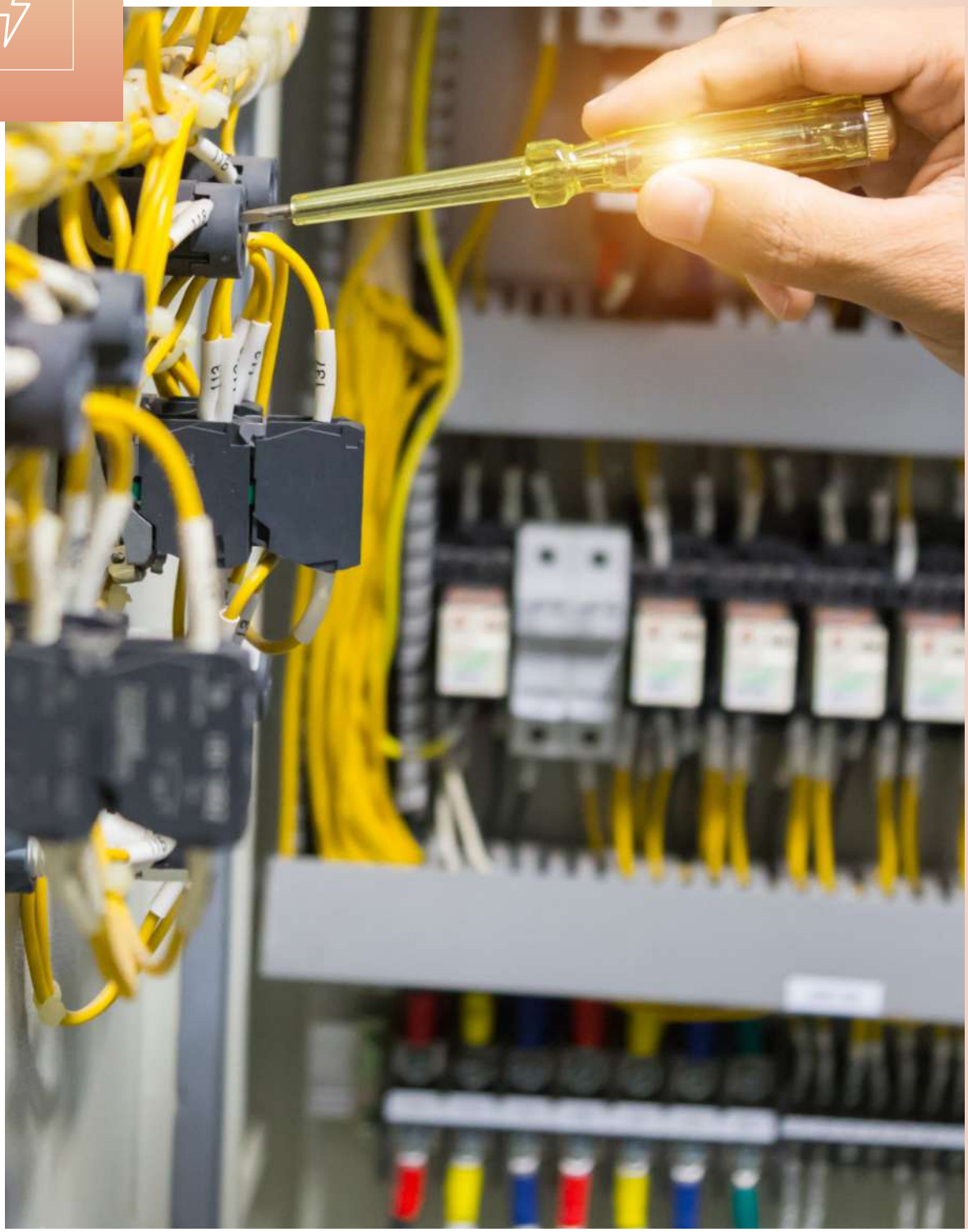

ELÉCTRICOS & AUTOMATIZACIÓN

11

Interruptores caja moldeada Eltrik	356
Elementos de protección y Distribución Eltrik	357
Elementos de control y protección de motores Eltrik	358
Elementos de señalización y control para instalación en tableros	359
Elementos de conexión Eltrik	360
Gabinetes, tableros y cajas Eltrik	360
Tomas industriales Eltrik	362
Sistema de canalización plástica	362
Canalización metálica Eltrik	362
Canalización metálica Eltrik	363
Aislación y conexiones eléctricas 3m	364
Sistemas de respaldo eléctrico	365
Distribución y accesorios	366
Elementos de protección y distribución Eltrik	367
Fitting pvc	368
Conductores	370
Tableros, Control y Protección Para Bombas Toscano	375

INTERRUPTOR CAJA MOLDEADA FIJO 16-100A

MARCA: ELTRIK
NUMERO DE POLOS: 3
RUPTURA: 18KA
UNIDAD DE VENTA: UNITARIO

CÓDIGO	REF.	MEDIDA	AMPERES	PRECIO
(*)24180008	248100	135X76X73 MM	10	$203.414
(*)24180009	248101	135X76X73 MM	16	$40.300
(*)24180010	248102	135X76X73 MM	20	$40.300
(*)24180011	248103	135X76X73 MM	25	$47.223
(*)24180012	248104	135X76X73 MM	32	$39.716
(*)24180013	248105	135X76X73 MM	40	$38.259
(*)24180014	248106	135X76X73 MM	50	$38.259
(*)24180015	248107	135X76X73 MM	63	$50.833
(*)24180007	248099	135X76X73 MM	80	$58.111
(*)24180006	248098	135X76X73 MM	100	$46.777

(*) Producto a pedido, precio referencial.

INTERRUPTOR CAJA MOLDEADA FIJO 16-250A

MARCA: ELTRIK
NUMERO DE POLOS: 3
RUPTURA: 35KA
UNIDAD DE VENTA: UNITARIO

CÓDIGO	REF.	MEDIDA	AMPERES	PRECIO
(*)24180025	248137	155X90X68 MM	16	$46.932
24180026	248138	155X90X68 MM	20	$43.056
(*)24180027	248139	155X90X68 MM	25	$46.932
(*)24180028	248140	155X90X68 MM	32	$82.500
(*)24180029	248141	155X90X68 MM	40	$46.932
(*)24180030	248142	155X90X68 MM	50	$46.932
(*)24180031	248143	155X90X68 MM	63	$46.932
(*)24180032	248144	155X90X68 MM	80	$44.636
(*)24180024	248136	155X90X68 MM	100	$46.932
(*)24180035	248172	165X105X103 MM	100	$70.856
(*)24180036	248173	165X105X103 MM	125	$75.013
(*)24180094	251562	165X105X103 MM	150	$68.819
(*)24180037	248174	165X105X103 MM	160	$77.351
(*)24180039	248176	165X105X103 MM	200	$70.856
(*)24180040	248177	165X105X103 MM	225	$75.013
(*)24180095	251564	165X105X103 MM	250	$175.968

(*) Producto a pedido, precio referencial.

INTERRUPTOR CAJA MOLDEADA FIJO 10-125A

MARCA: ELTRIK
NUMERO DE POLOS: 3
RUPTURA: 25KA
UNIDAD DE VENTA: UNITARIO

CÓDIGO	REF.	MEDIDA	AMPERES	PRECIO
(*)24180016	248109	135X76X73 MM	10	$39.917
(*)24180017	248110	135X76X73 MM	16	$39.917
(*)24180018	248111	135X76X73 MM	20	$42.361
(*)24180019	248112	135X76X73 MM	25	$129.353
(*)24180020	248113	135X76X73 MM	32	$39.917
(*)24180021	248114	135X76X73 MM	40	$39.917
(*)24180022	248115	135X76X73 MM	50	$38.004
(*)24180023	248116	135X76X73 MM	63	$39.917
(*)24180003	248095	135X76X73 MM	80	$126.478
(*)24180004	248096	135X76X73 MM	100	$68.939
(*)24180005	248097	135X76X73 MM	125	$81.729

(*) Producto a pedido, precio referencial.

Términos y Condiciones de Ventas: 1.- (*Código) Producto a pedido, precio referencial. 2.- Valores publicados no incluyen IVA. 3.- Aunque nuestra política de precios es muy competitiva algunos de nuestros precios aquí reflejados pueden cambiar a partir del décimo día del mes, debido a condiciones del mercado. 4.- Los precios válidos de venta son los que se encuentran en la base de datos de sistema SAP en el día de la Nota de Venta. Antes de realizar Orden de Compra o un pago cerciórese del precio vigente con su ejecutivo comercial, venta mesón de sucursal o al (+56) 2 25987000. 5.- Cosmoplas se reserva el derecho de aceptar una orden con precio no actualizado.

INTERRUPTOR AUTOMÁTICO TERMOMAGNÉTICOS ENGANCHE RIEL DIN

MARCA: ELTRIK
NUMERO DE POLOS: 1
RUPTURA: 6KA
CURVA: C
UNIDAD DE VENTA: UNITARIO

CÓDIGO	REF.	AMPERES	PRECIO
24150112	251420	6	$2.738
24150114	251422	10	$2.212
24150116	251424	16	$2.255
24150117	251426	20	$2.396
24150118	251428	25	$2.212
24150119	251430	32	$2.614
24150120	251432	40	$2.805

INTERRUPTOR AUTOMÁTICO TERMOMAGNÉTICOS ENGANCHE RIEL DIN

MARCA: ELTRIK
NUMERO DE POLOS: 1
RUPTURA: 10KA
CURVA: C
UNIDAD DE VENTA: UNITARIO

CÓDIGO	REF.	AMPERES	PRECIO
24150132	251456	6	$6.714
24150133	251458	10	$4.352
24150134	251460	16	$4.434
24150135	251462	20	$5.465
24150136	251464	25	$5.465
24150137	251466	32	$6.351
24150138	251468	40	$5.875
24150139	251470	50	$6.912
24150140	251472	63	$5.875

INTERRUPTOR DIFERENCIAL ELECTROMAGNÉTICO

MARCA: ELTRIK
VOLTAJE: 230–400V
SENSIBILIDAD: 30MA
UNIDAD DE VENTA: UNITARIO

CÓDIGO	REF.	POLO / AMPERES	TIPO	SENSIBILIDAD	PRECIO
24160035	251496	2X25	AC	30MA	$11.250
24160036	251498	2X40	AC	30MA	$10.294
24160040	251613	2X63	AC	30MA	$14.205
24160037	251500	4X25	AC	30MA	$17.855
24160038	251502	4X40	AC	30MA	$18.217
24160039	251504	4X63	AC	30MA	$19.130
(*)24160001	248590	4X25	A	30MA	$36.094
24160002	248591	4X25	A	300MA	$30.610
(*)24160003	248592	4X40	A	30MA	$53.889
24160004	248593	4X40	A	300MA	$18.593
(*)24160005	248594	4X63	A	30MA	$18.550
(*)24160006	248595	4X63	A	300MA	$19.550
(*)24160007	248596	4X80	A	300MA	$22.550
24160032	251405	2X25	A	30MA	$14.609

(*) Producto a pedido, precio referencial.

INTERRUPTOR AUTOMÁTICO TERMOMAGNÉTICOS ENGANCHE RIEL DIN

MARCA: ELTRIK
NUMERO DE POLOS: 3
RUPTURA: 6KA
CURVA: C
UNIDAD DE VENTA: UNITARIO

CÓDIGO	REF.	AMPERES	PRECIO
24150121	251434	6	$13.871
24150122	251436	10	$10.750
24150123	251438	16	$8.958
24150124	251440	20	$10.750
24150125	251442	25	$11.026
24150126	251444	32	$9.149
24150127	251446	40	$11.026
24150128	251448	50	$8.600

INTERRUPTOR AUTOMÁTICO TERMOMAGNÉTICOS ENGANCHE RIEL DIN

MARCA: ELTRIK
NUMERO DE POLOS: 3
RUPTURA: 10KA
CURVA: C
UNIDAD DE VENTA: UNITARIO

CÓDIGO	REF.	AMPERES	PRECIO
24150141	251474	6	$28.816
24150142	251476	10	$22.813
24150143	251478	16	$31.286
24150144	251480	20	$25.465
24150145	251482	25	$24.333
24150146	251484	32	$23.298
24150147	251486	40	$24.886
24150148	251488	50	$26.707
24150149	251490	63	$26.071

FUSIBLES Y PORTAFUSIBLE

MARCA: ELTRIK
VOLTAJE: 230–400V
UNIDAD DE VENTA: UNITARIO

CÓDIGO	REF.	DESCRIPCIÓN	PRECIO
24170050	251637	1 PUNTO RT18-32X1P (10X38MM)	$1.582
24170051	251638	3 PUNTOS RT18-32X3P (10X38MM)	$4.970
24170002	248574	FUSIBLE CILÍNDRICO 10X38 2AMP	$160

Términos y Condiciones de Ventas: 1.- (*Código) Producto a pedido, precio referencial. 2.- Valores publicados no incluyen IVA. 3.- Aunque nuestra política de precios es muy competitiva algunos de nuestros precios aquí reflejados pueden cambiar a partir del décimo día del mes, debido a condiciones del mercado. 4.- Los precios válidos de venta son los que se encuentran en la base de datos de sistema SAP en el día de la Nota de Venta. Antes de realizar Orden de Compra o un pago cerciórese del precio vigente con su ejecutivo comercial, venta mesón de sucursal o al (+56) 2 25987000. 5.- Cosmoplas se reserva el derecho de aceptar una orden con precio no actualizado.

RELÉ TÉRMICO

MARCA: ELTRIK
UNIDAD DE VENTA: UNITARIO

CÓDIGO	REF.	RANGO AMPERES	PRECIO
(*)24260053	251580	0.1–0.16	$8.005
24260044	251520	1,6–2,5	$6.533
24260045	251522	2,5–4	$6.983
24260046	251524	4–6	$7.618
24260047	251526	5,5–8	$7.618
24260048	251528	7–10	$15.134
24260049	251530	9–13	$8.002
24260050	251532	12 -18	$8.083
24260051	251534	17–25	$7.129
24260052	251536	23–32	$7.457
(*)24260055	251584	0.25–0.4	$6.249
(*)24260056	251586	0.4–0.63	$6.505
(*)24260057	251588	0.63–1	$6.505
(*)24260058	251590	1–1.6	$4.822
(*)24260059	251592	28–32	$8.928
(*)24260060	251594	23–32	$12.243
(*)24260061	251596	30–40	$13.264
(*)24260062	251598	37–50	$13.434

(*) Producto a pedido, precio referencial.

GUARDAMOTOR

MARCA: ELTRIK
VOLTAJE: 230–400V
UNIDAD DE VENTA: UNITARIO

CÓDIGO	REF.	TIPO	RANGO AMPERES	PRECIO
24250012	251540	GUARDAMOTOR	2,5–4	$21.895
24250013	251542	GUARDAMOTOR	4–6,3	$22.185
24250014	251544	GUARDAMOTOR	6 -10	$21.635
24250015	251546	GUARDAMOTOR	9–14	$20.548
24250016	251548	GUARDAMOTOR	13–18	$26.385
(*)24250011	251538	GUARDAMOTOR	1.6–2.5	$23.544
24250020	251648	CAJA PARA GUARDAMOTOR	-	$10.785

(*) Producto a pedido, precio referencial.

RELÉS DE CONTROL ENCAPSULADOS

MARCA: ELTRIK
UNIDAD DE VENTA: UNITARIO

CÓDIGO	REF.	TIPO	TENSIÓN	PRECIO
24280073	251441	14 PIN	220VAC	$4.912
24280075	251445	14 PIN	24VAC	$4.763
24280078	251451	8 PIN	220VAC	$5.323
24280080	251455	8 PIN	24VAC	$5.673

CONTACTOR

MARCA: ELTRIK
NUMERO DE POLOS: 3
TENSIÓN DE MANDO: 220V
TIPO: AC-3
MONTAJE RIEL DIN O PANEL
UNIDAD DE VENTA: UNITARIO

CÓDIGO	REF.	AMPERES	POLOS	CONT. AUX.	PRECIO
24270054	251506	9	3	1 NO	$10.714
24270055	251508	12	3	1 NO	$11.905
24270056	251510	18	3	1 NO	$12.500
24270057	251512	25	3	1 NO	$25.556
24270058	251514	32	3	1 NO	$28.409
24270059	251516	40	3	1 NO + 1 NC	$50.000
(*)24270060	251518	50	3	1 NO + 1 NC	$56.579
24270061	251519	63	3	1 NO + 1 NC	$63.750
(*)24270015	248600	80	3	1 NO + 1 NC	$103.926
(*)24270016	248606	95	3	1 NO + 1 NC	$108.071
(*)24270017	248622	115	4	1 NO + 1 NC	$255.119
(*)24270020	248634	225	4	1 NO + 1 NC	$359.141

(*) Producto a pedido, precio referencial.

ELEMENTOS DE CONTROL MODULARES

MARCA: ELTRIK
UNIDAD DE VENTA: UNITARIO

CÓDIGO	REF.	TIPO	PRECIO
24280072	251439	RELÉ DE ESCALA 16A	$11.121
24280069	251333	RELE ELECTRÓNICO PARTIDA DELTA ESTRELLA	$37.357
24270014	248570	CONTACTOR 1P A RIEL DIN 25A 1NC 1NA	$19.694
24280070	251433	RELÉ PROTECCIÓN DE FASES Y ASIMETRÍA	$50.393

INTERRUPTOR HORARIO ENGANCHE RIEL DIN

MARCA: ELTRIK
VOLTAJE: 230–400V
RES. DE MARCHA: 7 DÍAS
UNIDAD DE VENTA: UNITARIO

CÓDIGO	REF.	TIPO	PROGRAMACIÓN	PRECIO
24280067	251250	ANÁLOGO	DIARIA	$34.260
24280068	251252	DIGITAL	DIARIA Y SEMANAL	$21.163

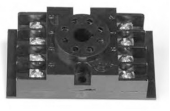

BASE DE RELÉ

MARCA: ELTRIK
UNIDAD DE VENTA: UNITARIO

CÓDIGO	REF.	BASE	PRECIO
24300022	251461	8 PINES	$2.096
24300040	251661	14 PINES	$2.119

Términos y Condiciones de Ventas: 1.- (*Código) Producto a pedido, precio referencial. 2.- Valores publicados no incluyen IVA. 3.- Aunque nuestra política de precios es muy competitiva algunos de nuestros precios aquí reflejados pueden cambiar a partir del décimo día del mes, debido a condiciones del mercado. 4.- Los precios válidos de venta son los que se encuentran en la base de datos de sistema SAP en el día de la Nota de Venta. Antes de realizar Orden de Compra o un pago cerciórese del precio vigente con su ejecutivo comercial, venta mesón de sucursal o al (+56) 2 25987000. 5.- Cosmoplas se reserva el derecho de aceptar una orden con precio no actualizado.

REGULADOR AUTOMÁTICO ENERGÍA REACTIVA

MARCA: ELTRIK
UNIDAD DE VENTA: UNITARIO

CÓDIGO	REF.	DESCRIPCIÓN	PRECIO
24280099	251517	TRIFÁSICO 6 PASOS	$89.063
24280100	251521	TRIFÁSICO 12 PASOS	$58.384

RELÉ DE NIVEL Y BASE

MARCA: ELTRIK
MONTAJE EN BASE
UNIDAD DE VENTA: UNITARIO

CÓDIGO	REF.	DESCRIPCIÓN	PRECIO
24280104	251660	RELÉ DE NIVEL	$10.420
(*)24300003	111696	BASE RELÉ 8 PINES	$8.932

(*) Producto a pedido, precio referencial.

TRANSFORMADOR DE INTENSIDAD DE LINEA PARA ELEMENTOS DE CONTROL

USO: TABLEROS
UNIDAD DE VENTA: UNITARIO

CÓDIGO	REF.	RANGO INTENSIDAD	PLETINA (MM)	PRECIO
24380008	251690	100/5	30X10	$6.111
24380009	251691	150/5	30X10	$5.714
24380010	251692	200/5	30X10	$5.714
(*)24380011	251693	300/5	40X10	$6.122
24380012	251694	400/5	40X10	$6.122
(*)24380013	251695	400/5	60X20	$10.713
24380014	251696	500/5	60X20	$10.713
24380015	251697	600/5	60X20	$11.988
(*)24380016	251698	800/5	60X20	$11.988
(*)24380017	251699	1000/5	60X20	$11.700

(*) Producto a pedido, precio referencial.

CENTRAL DE MEDIDA

USO: MEDICIÓN DE TENSIÓN, CORRIENTE, POTENCIA, DISTORSIÓN DE ARMÓNICOS, DESBALANCE DE FASE
COMUNICACIÓN: MOD BUS 485
UNIDAD DE VENTA: UNITARIO

CÓDIGO	REF.	MONTAJE	MEDIDA	PRECIO
24280102	251615	PANEL TABLERO	90X90X83 MM	$114.375

ELEMENTOS DE SEÑALIZACIÓN Y CONTROL PARA INSTALACIÓN EN TABLEROS

PULSADOR

USO: TABLEROS
UNIDAD DE VENTA: UNITARIO

CÓDIGO	REF.	DESCRIPCIÓN	DIÁMETRO	PRECIO
24370014	251260	VERDE	22 MM	$1.146
24370015	251262	ROJO	22 MM	$1.245
24370016	251264	AMARILLO	22 MM	$1.139
24300023	251463	BOTONERA DOBLE PARTIR PARAR	-	$2.590

PILOTO LED

USO: TABLEROS
VOLTAJE: 220
UNIDAD DE VENTA: UNITARIO

CÓDIGO	REF.	MONTAJE	COLOR	PRECIO
24370023	251290	PANEL	VERDE	$1.181
24370024	251292	PANEL	ROJA	$1.106
24370025	251294	PANEL	AMARILLA	$1.138
24370026	251635	RIEL DIN	ROJO	$2.018

SELECTOR

USO: TABLEROS
UNIDAD DE VENTA: UNITARIO

CÓDIGO	REF.	POSICIONES	RETORNO	PRECIO
24370020	251280	2	CON	$1.950
24370021	251282	3	SIN	$2.018
24370022	251284	2	SIN	$1.756
24370078	251283	3	CON	$1.862

PARADA DE EMERGENCIA

USO: TABLEROS
UNIDAD DE VENTA: UNITARIO

CÓDIGO	REF.	TIPO	PRECIO
24370017	251266	CON RETORNO	$1.427
24370018	251268	1 / 4 VUELTA	$1.879
24370019	251270	PULSAR–TIRAR	$3.493

Términos y Condiciones de Ventas: 1.- (*Código) Producto a pedido, precio referencial. 2.- Valores publicados no incluyen IVA. 3.- Aunque nuestra política de precios es muy competitiva algunos de nuestros precios aquí reflejados pueden cambiar a partir del décimo día del mes, debido a condiciones del mercado. 4.- Los precios válidos de venta son los que se encuentran en la base de datos de sistema SAP en el día de la Nota de Venta. Antes de realizar Orden de Compra o un pago cerciórese del precio vigente con su ejecutivo comercial, venta mesón de sucursal o al (+56) 2 25987000. 5.- Cosmoplas se reserva el derecho de aceptar una orden con precio no actualizado.

PULSADOR LUMINOSO

USO: TABLEROS
TIPO CONTACTO: N/C
UNIDAD DE VENTA: UNITARIO

CÓDIGO	REF.	POSICIONES	PRECIO
(*)24370027	251650	VERDE	$2.934
(*)24370028	251651	AMARILLO	$2.934
(*)24370029	251652	ROJO	$2.934

(*) Producto a pedido, precio referencial.

ACCESORIOS

USO: TABLEROS
UNIDAD DE VENTA: UNITARIO

CÓDIGO	REF.	POSICIONES	PRECIO
24370030	251988	TERMOSTATO NA	$15.073
(*)24370031	251989	TERMOSTATO NC	$13.828
24380018	251990	TRASNFORMADOR 24 VAC 1A	$11.709
(*)24380019	251991	TRANSFORMADOR 48 VAC 2.5A	$42.808
(*)25040001	251984	FUENTE 220V/OUT 24 VDC 2.5A	$29.300
(*)25040002	251985	FUENTE 220V/OUT 24 VDC 5A	$56.275

(*) Producto a pedido, precio referencial.

ELEMENTOS DE CONEXIÓN ELTRIK

BORNE DE CONEXIÓN Y ACCESORIOS

USO: TABLEROS
UNIDAD DE VENTA: UNITARIO

CÓDIGO	REF.	TIPO	MEDIDA	PRECIO
24390115	251672	BORNE	2.5 MM	$361
24390116	251673	BORNE	4 MM	$400
24390117	251674	BORNE	6 MM	$593
24390118	251675	BORNE	10 MM	$615
24390119	251676	BORNE	16 MM	$842
24390120	251677	BORNE	35 MM	$2.435
(*)24390106	251662	BORNE	50 MM	$3.233
(*)24390107	251663	BORNE	95 MM	$5.840
(*)24390108	251664	BORNE	150 MM	$12.307
24390121	251678	TOPE	-	$164
24390122	251679	TAPA PARA BORNE	2.5–6 MM	$118
(*)24390123	251680	TAPA PARA BORNE	16 MM	$128

(*) Producto a pedido, precio referencial.

AMARRA PLÁSTICA

USO: ORDEN DE CABLES EN TABLEROS Y CONEXIONES
UNIDAD DE VENTA: BOLSA 100 UNIDADES

CÓDIGO	REF.	MEDIDA	COLOR	PRECIO
24700010	251380	3X200 MM	NEGRA	$1.672
24700011	251382	4X300 MM	NEGRA	$3.770
24700012	251384	5X400 MM	NEGRA	$7.636
24700013	251386	3X200 MM	TRANSPARENTE	$2.598
24700014	251388	4X300 MM	TRANSPARENTE	$3.097
24700015	251390	5X400 MM	TRANSPARENTE	$7.497

GABINETES, TABLEROS Y CAJAS ELTRIK

CANALETA PLÁSTICA RANURADA

USO: TABLEROS
LARGO: 2 METROS
UNIDAD DE VENTA: UNITARIO

CÓDIGO	REF.	MEDIDA ANCHO X ALTO (MM)	PRECIO
24390093	251410	25 X 25	$2.880
24390094	251412	40 X 40	$4.214
24390211	259870	60 X 40	$5.319
24390212	259871	60 X 60	$8.333
(*)24390213	259872	80 X 60	$10.716
(*)24390214	259873	80 X 80	$9.948
(*)24390215	259874	100 X 100	$12.753

(*) Producto a pedido, precio referencial.

ACCESORIO TABLERO

USO: TERCIARIO E INDUSTRIAL
UNIDAD DE VENTA: UNITARIO

CÓDIGO	REF.	TIPO	PRECIO
24450055	251980	CHAPA GABINETE XI-3	$3.305
24450056	251982	PORTAPLANOS PARA GABINETE	$7.221
24410028	251369	ZÓCALO 2000X800X400	$57.759

Términos y Condiciones de Ventas: 1.- (*Código) Producto a pedido, precio referencial. 2.- Valores publicados no incluyen IVA. 3.- Aunque nuestra política de precios es muy competitiva algunos de nuestros precios aquí reflejados pueden cambiar a partir del décimo día del mes, debido a condiciones del mercado. 4.- Los precios válidos de venta son los que se encuentran en la base de datos de sistema SAP en el día de la Nota de Venta. Antes de realizar Orden de Compra o un pago cerciórese del precio vigente con su ejecutivo comercial, venta mesón de sucursal o al (+56) 2 25987000. 5.- Cosmoplas se reserva el derecho de aceptar una orden con precio no actualizado.

GABINETE METÁLICO

USO: TERCIARIO E INDUSTRIAL
PROTECCIÓN: IP65
INCLUYE: PLACA DE MONTAJE
UNIDAD DE VENTA: UNITARIO

CÓDIGO	REF.	MEDIDA	DOBLE PUERTA	PRECIO
24410012	251340	300X200X150 MM	NO	$26.306
24410013	251342	400X300X200 MM	NO	$40.268
24410015	251344	500X400X200 MM	NO	$92.391
24410016	251346	600X400X300 MM	NO	$80.556
24410085	251960	600X500X200 MM	NO	$175.588
24410086	251962	600X500X250 MM	NO	$175.588
24410017	251348	600X500X300 MM	NO	$124.375
24410087	251964	700X500X200 MM	NO	$182.105
24410088	251966	700X500X250 MM	NO	$157.231
24410018	251350	700X500X300 MM	NO	$141.224
24410089	251968	800X600X200 MM	NO	$318.387
24410090	251970	800X600X250 MM	NO	$274.167
24410011	251339	800X600X300 MM	NO	$284.722
(*)24410023	251356	800X800X300 MM	NO	$306.944
24410020	251352	1000X800X300 MM	NO	$274.917
24410022	251354	1200X800X300 MM	NO	$428.049
24410021	251353	1400X1400X300 MM	NO	$641.000
24410033	251395	300X200X150 MM	SI	$58.949
24410034	251396	400X300X200 MM	SI	$67.327
24410035	251397	500X400X200 MM	SI	$92.857
24410036	251398	600X400X300 MM	SI	$127.638
(*)24410079	251940	600X500X200 MM	SI	$199.970
24410080	251942	600X500X250 MM	SI	$187.838
24410037	251399	600X500X300 MM	SI	$126.904
24410081	251944	700X500X200 MM	SI	$184.146
24410082	251946	700X500X250 MM	SI	$171.591
24410038	251401	700X500X300 MM	SI	$142.453
24410083	251948	800X600X200 MM	SI	$293.056
24410084	251950	800X600X250 MM	SI	$310.294
24410019	251351	800X600X300 MM	SI	$215.306
(*)24410039	251403	800X800X300 MM	SI	$227.170
24410029	251391	1000X800X300 MM	SI	$346.135
24410030	251392	1200X800X300 MM	SI	$361.028
24410031	251393	1400X1400X300 MM	SI	$585.690
24410032	251394	1600X1000X300 MM	SI	$1.014.975
24410026	251359	2000X800X300 MM	SI	$955.557

(*) Producto a pedido, precio referencial.

TABLERO DE DISTRIBUCIÓN EMBUTIDO Y SOBREPUESTO RIEL DIN

USO: DOMICILIARIO, TERCIARIO E INDUSTRIAL
UNIDAD DE VENTA: UNITARIO

CÓDIGO	REF.	TIPO	MÓDULOS	MATERIAL	PRECIO
24400020	251330	EMBUTIDO	6	PLÁSTICO	$4.788
24400021	251332	EMBUTIDO	8	PLÁSTICO	$7.932
24400019	251321	EMBUTIDO	12	PLÁSTICO	$14.498
24400025	251407	EMBUTIDO	18	METAL	$58.333
24400026	251408	EMBUTIDO	24	METAL	$60.638
24400024	251363	EMBUTIDO	30	METAL	$64.706
24400027	251409	EMBUTIDO	36	METAL	$69.231
24520039	251320	SOBREPUESTO IP65	5	PLÁSTICO	$7.500
24520040	251322	SOBREPUESTO IP65	8	PLÁSTICO	$9.737
24520048	251683	SOBREPUESTO IP65	12	PLÁSTICO	$12.922

REPARTIDOR

UNIÓN A RIEL DIN
USO: INDUSTRIAL
AMPERES: 125
UNIDAD DE VENTA: UNITARIO

CÓDIGO	REF.	TIPO	CONEXIONES	PRECIO
24390091	251360	BIPOLO	11	$6.999
24390092	251362	TETRAPOLO	11	$16.267
24390105	251646	TETRAPOLO	7	$8.345
24390104	251612	TETRAPOLO	4	$6.416

CAJA ESTANCA PLÁSTICA SALIDA CON CONOS

USO: DISTRIBUCIÓN Y CONEXIONES ELÉCTRICAS
PROTECCIÓN: IP55
UNIDAD DE VENTA: UNITARIO

CÓDIGO	REF.	MEDIDAS	PRECIO
24520042	251370	100X100X70 MM	$2.455
24520043	251372	85X85X50 MM	$1.140
24520046	251681	150X110X70 MM	$3.659
24520047	251682	200X100X110 MM	$3.900

Términos y Condiciones de Ventas: 1.- (*Código) Producto a pedido, precio referencial. 2.- Valores publicados no incluyen IVA. 3.- Aunque nuestra política de precios es muy competitiva algunos de nuestros precios aquí reflejados pueden cambiar a partir del décimo día del mes, debido a condiciones del mercado. 4.- Los precios válidos de venta son los que se encuentran en la base de datos de sistema SAP en el día de la Nota de Venta. Antes de realizar Orden de Compra o un pago cerciórese del precio vigente con su ejecutivo comercial, venta mesón de sucursal o al (+56) 2 25987000. 5.- Cosmoplas se reserva el derecho de aceptar una orden con precio no actualizado.

TOMAS INDUSTRIALES ELTRIK

ENCHUFES INDUSTRIALES

MARCA: ELTRIK
UNIDAD DE VENTA: UNITARIO

CÓDIGO	REF.	TIPO	CONTACTOS	AMPERES / VOLTS	PRECIO
24770026	251300	MACHO VOLANTE	2P + T	16A / 220V	$2.219
24770027	251302	HEMBRA VOLANTE	2P + T	16A / 220V	$3.772
24770028	251304	HEMBRA SOBREPUESTA	2P + T	16A / 220V	$4.191
24770029	251306	HEMBRA EMBUTIDO	2P + T	16A / 220V	$3.710
24770035	251317	HEMBRA VOLANTE	2P + T	32A / 220V	$2.634
24770030	251308	MACHO VOLANTE	3P + T	32A / 380V	$4.938
24770032	251310	HEMBRA VOLANTE	3P + T	32A / 380V	$4.285
24770033	251312	HEMBRA SOBREPUESTA	3P + T	32A / 380V	$5.102
24770034	251316	HEMBRA VOLANTE	3P + T	16A / 380V	$1.857
(*)24770036	251527	MACHO VOLANTE	3P + T + N	16A / 380V	$1.038
24770037	251529	MACHO VOLANTE	3P + T + N	32A / 380V	$5.395
24770038	251531	HEMBRA SOBREPUESTA	3P + T + N	16A / 380V	$4.558
24770039	251533	HEMBRA SOBREPUESTA	3P + T + N	32A / 380V	$5.839
24770040	251535	HEMBRA VOLANTE	3P + T + N	16A / 380V	$3.482
24770041	251537	HEMBRA VOLANTE	3P + T + N	32A / 380V	$8.050
24770042	251539	MACHO VOLANTE	3P + T	16A / 380V	$6.731
24770043	251541	MACHO VOLANTE	3P + T + N	16A / 380V	$6.887
24770044	251543	HEMBRA SOBREPUESTA	3P + T	16A / 380V	$10.043

(*) Producto a pedido, precio referencial.

SISTEMA DE CANALIZACIÓN PLÁSTICA

BANDEJAS Y CANALETAS PLÁSTICAS

USO: CANALIZACIÓN DE CONDUCTORES
INSTALACIÓN SOBREPUESTA
LARGO TIRA: 2MT
UNIDAD DE VENTA: METRO

CÓDIGO	REF.	MEDIDA	PRECIO
24510168	259860	100X50 MM	$8.412
(*)24510170	259862	40X16 MM	$1.070
24510182	259890	20X10 MM	$552
24510183	259891	20X10 MM	$811

(*) Producto a pedido, precio referencial.

ACCESORIOS PARA BANDEJAS Y CANALETAS PLÁSTICAS

USO: CANALIZACIÓN DE CONDUCTORES
INSTALACIÓN SOBREPUESTA
UNIDAD DE VENTA: UNITARIO

CÓDIGO	REF.	DIÁMETRO	TIPO	PRECIO
24510169	259861	100X50 MM	SEPARADOR	$1.352
24510171	259863	100X50 MM	ÁNGULO PLANO	$1.118
24510172	259864	100X50 MM	ÁNGULO INTERNO	$1.000
24510173	259865	100X50 MM	ÁNGULO EXTERNO	$996
24510174	259866	100X50 MM	TE PLANO	$1.156
24510175	259867	100X50 MM	COPLA-UNIÓN	$1.889
24510176	259868	100X50 MM	TAPA FINAL	$945
24510177	259869	100X50 MM	ADAPTADOR PARA ARTEFACTO PARA BANDEJA	$265
24510178	259882	20X10 MM	ÁNGULO PLANO	$875
24510179	259883	20X10 MM	ÁNGULO INTERNO	$84
24510180	259884	20X10 MM	ÁNGULO EXTERNO	$136
24510181	259885	20X10 MM	TE PLANO	$161

CANALIZACIÓN METÁLICA ELTRIK

TUBERÍA CONDUIT DE ACERO EMT

MARCA: ELTRIK
USO: INDUSTRIAL/TERCIARIO
UNIDAD DE VENTA: TIRA, PRECIO POR TIRA

CÓDIGO	REF.	DIÁMETRO	PRECIO
(*)24490039	280916	16 MM	$4.016
24490040	280917	20 MM	$5.859
24490041	280918	25 MM	$10.698
24490042	280919	32 MM	$13.649
(*)24490043	280920	40 MM	$16.940

(*) Producto a pedido, precio referencial.

CAJAS METÁLICA

USO: DISTRIBUCIÓN Y CONEXIONES ELÉCTRICAS (ZINCADAS)
UNIDAD DE VENTA: UNITARIO

CÓDIGO	REF.	MEDIDA	PRECIO
24520054	252650	CHUQUI ESTÁNDAR	$1.625
24520055	252660	100X65X65 MM (TIPO A01)	$2.063
24520056	252662	100X100X65 MM (TIPO A11)	$2.976
24520057	252664	200X200X100 MM	$5.417
24520102	258791		$423

Términos y Condiciones de Ventas: 1.- (*Código) Producto a pedido, precio referencial. 2.- Valores publicados no incluyen IVA. 3.- Aunque nuestra política de precios es muy competitiva algunos de nuestros precios aquí reflejados pueden cambiar a partir del décimo día del mes, debido a condiciones del mercado. 4.- Los precios válidos de venta son los que se encuentran en la base de datos de sistema SAP en el día de la Nota de Venta. Antes de realizar Orden de Compra o un pago cerciórese del precio vigente con su ejecutivo comercial, venta mesón de sucursal o al (+56) 2 25987000. 5.- Cosmoplas se reserva el derecho de aceptar una orden con precio no actualizado.

FITTING PARA CONDUIT DE ACERO EMT

MARCA: ELTRIK
USO: INDUSTRIAL/TERCIARIO
UNIDAD DE VENTA: UNITARIO

CÓDIGO	REF.	MEDIDA	PRECIO
24500096	252643	ABRAZADERA CADDY 20 MM	$422
24500097	252644	ABRAZADERA CADDY 25 MM	$489
24500098	252645	ABRAZADERA CADDY 32 MM	$652
(*)24500099	252646	ABRAZADERA CADDY 40 MM	$761
(*)24500100	252647	ABRAZADERA CADDY 50 MM	$870
24500158	280930	CODO EMT 16 MM	$357
24500159	280931	CODO EMT 20 MM	$385
24500160	280932	CODO EMT 25 MM	$652
24500161	280933	CODO EMT 32 MM	$846
(*)24500162	280934	CODO EMT 40 MM	$1.875
24500163	280940	TERMINAL EMT 16 MM	$170
24500164	280941	TERMINAL EMT 20 MM	$619
24500165	280942	TERMINAL EMT 25 MM	$762
24500166	280943	TERMINAL EMT 32 MM	$905
(*)24500167	280944	TERMINAL EMT 40 MM	$750
24500168	280950	COPLA EMT 16 MM	$170
24500169	280951	COPLA EMT 20 MM	$619
24500170	280952	COPLA EMT 25 MM	$582
24500171	280953	COPLA EMT 32 MM	$826
(*)24500172	280954	COPLA EMT 40 MM	$900

(*) Producto a pedido, precio referencial.

FITTING CONECTOR PARA CONDUIT METÁLICO

FLEXIBLE CON PVC
MARCA: ELTRIK
USO: CONEXIONES
UNIDAD DE VENTA: UNITARIO

CÓDIGO	REF.	TIPO	DIÁMETRO	PRECIO
24500141	252770	RECTO	1/2"	$1.048
24500142	252771	RECTO	3/4"	$1.264

CONDUIT FLEXIBLE METÁLICO CON PVC LIVIANO

PRECIO: POR METRO
UNIDAD DE VENTA: ROLLO

CÓDIGO	REF.	TIPO	ROLLO	PRECIO
24490014	248520	1/2"	100 METROS	$583
24490015	248521	3/4"	30 METROS	$744

RIEL Y ACCESORIOS

UNIDAD DE VENTA: UNITARIO

CÓDIGO	REF.	DESCRIPCIÓN	MEDIDA	PRECIO
24500040	252470	RIEL	42MM X 42MM X 2MM X 3M	$24.947
24500032	252431	HILO CORRIDO	3/8"X3 MT	$3.492
24500033	252432	HILO CORRIDO	1/2"X3 MT	$5.420

RIEL DIN ZINCADO

USO: TABLEROS
UNIDAD DE VENTA: UNITARIOS

CÓDIGO	REF.	MEDIDA	PRECIO
24500013	251685	1 METRO	$1.711

CANALIZACIÓN METÁLICA ELTRIK

CONTROLADOR LÓGICO PROGRAMABLE (PLC)

MARCA: HAIWELL
USO: INDUSTRIAL
UNIDAD DE VENTA: UNITARIO

CÓDIGO	REF.	ENTRADAS/SALIDAS	COMUNICACIÓN	PRECIO
(*)24280019	248810	8 ENTRADAS/SALIDAS DIGITALES	RS232, RS485 PUERTO ETHERNET, HAIWELL BUS	$299.277

(*) Producto a pedido, precio referencial.

PANTALLAS HMI

MARCA: HAIWELL
USO: INDUSTRIAL
UNIDAD DE VENTA: UNITARIO

CÓDIGO	REF.	CONECTIVIDAD	TAMAÑO PANTALLA	ALIMENTACIÓN	PRECIO
(*)24280018	248808	4G/ETHERNET	7"	24V	$464.397
(*)24280025	248824	4G/ETHERNET	10"	24V	$620.264

(*) Producto a pedido, precio referencial.

Términos y Condiciones de Ventas: 1.- (*Código) Producto a pedido, precio referencial. 2.- Valores publicados no incluyen IVA. 3.- Aunque nuestra política de precios es muy competitiva algunos de nuestros precios aquí reflejados pueden cambiar a partir del décimo día del mes, debido a condiciones del mercado. 4.- Los precios válidos de venta son los que se encuentran en la base de datos de sistema SAP en el día de la Nota de Venta. Antes de realizar Orden de Compra o un pago cerciórese del precio vigente con su ejecutivo comercial, venta mesón de sucursal o al (+56) 2 25987000. 5.- Cosmoplas se reserva el derecho de aceptar una orden con precio no actualizado.

MÓDULOS DE EXPANSIÓN

MARCA: HAIWELL
USO: INDUSTRIAL
UNIDAD DE VENTA: UNITARIO

CÓDIGO	REF.	DESCRIPCIÓN	TENSIÓN	PRECIO
(*)24280016	248802	4 ENTRADAS Y SALIDAS DIGITALES	24V DC	$96.292
(*)24280328	248804	2 ENTRADAS Y SALIDAS ANÁLOGAS	24V DC	$173.587
(*)24280017	248806	4 ENTRADAS TEMPERATURA CONEXIÓN TERMOCUPLA	24V DC	$218.251
(*)24280329	248812	CONTROLADOR DE PANTALLA/MONITOR	TRAFO INC	$261.036
(*)24280020	248814	4 ENTRADAS Y SALIDAS ANÁLOGAS	24V DC	$336.493
(*)24280021	248816	8 ENTRADAS TEMPERATURA CONEXIÓN TERMOCUPLA	24V DC	$336.493
(*)24280022	248818	8 ENTRADAS TEMPERATURA CONEXIÓN PT100	24V DC	$336.493
(*)24280023	248820	8 ENTRADAS Y SALIDAS DIGITALES	24V DC	$142.661
(*)24280024	248822	GATEWAY ETHERNET, COMUNICACIÓN MODBUS TST/RTU	24V DC	$1.138.097
(*)24280027	248827	COMUNICACIÓN ZIGBEE	24V DC	$142.262
(*)24280028	248828	SALIDA PC A ZIGBEE	24V DC	$188.579
(*)24280029	248829	COMUNICACIÓN NUBE HAIWELL	24V DC	$299.374
(*)24280030	248830	4 ENTRADAS TEMPERATURA CONEXIÓN PT100	24V DC	$217.590

(*) Producto a pedido, precio referencial.

VARIADORES DE FRECUENCIA

MARCA: HAIWELL
USO: INDUSTRIAL, MOTOR TRIFÁSICO, HVAC, BOMBEO
UNIDAD DE VENTA: UNITARIO

CÓDIGO	REF.	POTENCIA	ALIMENTACIÓN	CORRIENTE SALIDA	PRECIO
(*)24290025	248907	0,75KW / 1HP	380V	2,5A	$368.789
(*)24290026	248908	1.5KW / 2HP	380V	3,8A	$380.991
(*)24290027	248910	2.2KW / 3HP	380V	5,5A	$451.285
(*)24290028	248912	3.7KW / 5HP	380V	9A	$521.128
(*)24290006	248914	5.5KW / 7HP	380V	13A	$670.749
(*)24290007	248916	7.5KW /10HP	380V	17A	$735.660
(*)24290008	248918	11KW /15HP	380V	24A	$861.858
(*)24290009	248920	15KW /20HP	380V	30A	$1.007.928
(*)24290029	248922	18KW / 24HP	380V	39A	$1.320.825
(*)24290010	248924	22KW / 30HP	380V	45A	$1.422.620
(*)24290030	248926	30KW / 40HP	380V	60A	$1.878.328
(*)24290011	248928	37KW / 50HP	380V	75A	$2.906.356
(*)24290012	248930	45KW / 60HP	380V	91A	$3.346.402
(*)24290031	248932	55KW / 74HP	380V	112A	$3.249.237
(*)24290032	248934	75KW / 100HP	380V	150A	$4.519.612
(*)24290033	248936	90KW /120HP	380V	176A	$5.712.303

(*) Producto a pedido, precio referencial.

AISLACIÓN Y CONEXIONES ELÉCTRICAS 3M

CINTA DE AISLACIÓN PLÁSTICA TEMFLEX 1500

MARCA: 3M
TEMPERATURAS ENTRE 0° Y 80° C
USO: DOMÉSTICO EN AMBIENTES INTERIORES
UNIDAD DE VENTA: UNITARIO

CÓDIGO	REF.	METROS	COLOR	PRECIO
24670000	250000	5	AZUL	$488
24670001	250002	5	BLANCO	$540
24670002	250004	5	NEGRO	$506
24670003	250006	5	ROJO	$479
24670004	250008	5	VERDE	$479
24670005	250010	10	AZUL	$1.104
24670006	250012	10	BLANCO	$1.144
24670007	250014	10	NEGRO	$1.123
24670008	250016	10	ROJO	$1.144
24670009	250018	10	VERDE	$1.144
24670015	250040	20	NEGRO	$2.169

CINTA DE AISLACIÓN PLÁSTICA PROFESIONAL

MARCA: 3M
TEMPERATURAS ENTRE -18° Y 105° C
USO: INDUSTRIAL Y MINERO, RESISTENTE A RAYOS UV Y AMBIENTES ÁCIDOS
METROS: 20
UNIDAD DE VENTA: UNITARIO

CÓDIGO	REF.	MODELO	COLOR	PRECIO
24670019	250060	SÚPER 33	NEGRO	$7.625
24670020	250070	35	AZUL	$8.373
24670021	250072	35	ROJO	$8.212
(*)24670022	250074	35	AMARILLO	$8.373
24670024	250076	35	VERDE	$9.283
24670010	250020	TEMFLEX 2.000	NEGRO	$3.333
(*)24670011	250021	TEMFLEX 2.000	ROJO	$3.333
(*)24670012	250022	TEMFLEX 2.000	BLANCA	$3.333
(*)24670013	250023	TEMFLEX 2.000	AZUL	$2.381
(*)24670014	250024	TEMFLEX 2.000	VERDE	$3.333

(*) Producto a pedido, precio referencial.

Términos y Condiciones de Ventas: 1.- (*Código) Producto a pedido, precio referencial. 2.- Valores publicados no incluyen IVA. 3.- Aunque nuestra política de precios es muy competitiva algunos de nuestros precios aquí reflejados pueden cambiar a partir del décimo día del mes, debido a condiciones del mercado. 4.- Los precios válidos de venta son los que se encuentran en la base de datos de sistema SAP en el día de la Nota de Venta. Antes de realizar Orden de Compra o un pago cerciórese del precio vigente con su ejecutivo comercial, venta mesón de sucursal o al (+56) 2 25987000. 5.- Cosmoplas se reserva el derecho de aceptar una orden con precio no actualizado.

CINTA DE AISLACIÓN DE GOMA

MARCA: 3M
COLOR: NEGRO
TEMPERATURAS HASTA 90° C
USO: AISLACIÓN PRIMARIA EN BAJA Y MEDIA TENSIÓN
UNIDAD DE VENTA: UNITARIO

CÓDIGO	REF.	MODELO	METROS	PRECIO
24670018	250054	GOMA 2351	3	$3.550
24670016	250050	GOMA 23	5	$10.702
24670017	250052	GOMA 23	9	$19.027

TERMINALES DE COMPRESIÓN

MARCA: 3M
TEMPERATURAS HASTA 175° C
USO: CONEXIONES A TABLEROS
UNIDAD DE VENTA: UNITARIO

CÓDIGO	REF.	DESCRIPCIÓN	COLOR	PRECIO
(*)24680026	250140	TERMINAL HORQUILLA 14-16	AZUL	$342
(*)24680028	250160	TERMINAL OJO 14-16	AZUL	$322
(*)24680029	250162	TERMINAL OJO 14-16	AZUL	$288
(*)24680030	250164	TERMINAL OJO 14-16	AZUL	$307
(*)24680031	250180	TERMINAL PUNTA 14-16	AZUL	$275
(*)24680032	250182	TERMINAL HEMBRA 14-16	AZUL	$304
(*)24680034	250200	TERMINAL MACHO 14-16	AZUL	$254
(*)24680037	250214	TERMINAL HORQUILLA 10-12	AMARILLO	$394
(*)24680038	250220	TERMINAL OJO 10-12	AMARILLO	$579
(*)24680039	250222	TERMINAL OJO 10-12	AMARILLO	$473
(*)24680040	250224	TERMINAL OJO 10-12	AMARILLO	$492
(*)24680041	250230	TERMINAL PUNTA 10-12	AMARILLO	$523
(*)24680045	250260	TERMINAL HEMBRA 18-22	ROJO	$600
(*)24680046	250270	TERMINAL PUNTA	ROJO	$239
(*)24680047	250280	TERMINAL OJO 8	BURDEO	$928
(*)24680048	250282	TERMINAL OJO 8	BURDEO	$852

(*) Producto a pedido, precio referencial.

CONECTORES DE COMPRESIÓN

MARCA: 3M
TEMPERATURAS HASTA 175° C
USO: TODO TIPO DE CONEXIONES
UNIDAD DE VENTA: UNITARIO

CÓDIGO	REF.	DESCRIPCIÓN	COLOR	PRECIO
24680022	250110	MANGUITO 14-16	AZUL	$275

UNIONES DE RESINA EMPALME RECTO

MARCA: 3M
USO: AÍSLA Y SELLA UNIONES DE CABLES MONOPOLARES
SIN PANTALLA HASTA 5KV
USO EN INTEMPERIE O ENTERRADA
UNIDAD DE VENTA: UNITARIO

CÓDIGO	REF.	MEDIDA	CÓDIGO 3M	PRECIO
(*)24680052	250290	2AWG	82-A1	$40.726
(*)24680053	250291	2 A 3/0 AWG	82-A2	$71.594
(*)24680054	250292	3/0AWG A 400MCM	82-A3	$117.095

(*) Producto a pedido, precio referencial.

SISTEMAS DE RESPALDO ELÉCTRICO

UPS

MARCA: ALLSAI
UNIDAD DE VENTA: UNITARIO

CÓDIGO	REF.	POTENCIA NOMINAL	PRECIO
(*)25000003	285913	850VA	$87.269
(*)25000004	285914	1 KVA / 600 W	$138.908
(*)25000005	285915	1 KVA / 800 W	$319.011
(*)25000006	285916	2 KVA / 1.6 KW	$410.012
(*)25000007	285917	3 KVA / 2.4 KW	$578.405

(*) Producto a pedido, precio referencial.

Términos y Condiciones de Ventas: 1.- (*Código) Producto a pedido, precio referencial. 2.- Valores publicados no incluyen IVA. 3.- Aunque nuestra política de precios es muy competitiva algunos de nuestros precios aquí reflejados pueden cambiar a partir del décimo día del mes, debido a condiciones del mercado. 4.- Los precios válidos de venta son los que se encuentran en la base de datos de sistema SAP en el día de la Nota de Venta. Antes de realizar Orden de Compra o un pago cerciórese del precio vigente con su ejecutivo comercial, venta mesón de sucursal o al (+56) 2 25987000. 5.- Cosmoplas se reserva el derecho de aceptar una orden con precio no actualizado.

CONECTOR STD PARA CABLES

PRODUCTO NACIONAL
UNIDAD DE VENTA: UNITARIO

CÓDIGO	REF.	TIPO	PRECIO
(*)24690002	111540	CONECTOR CONICO 8 AWG	$176
(*)24690003	111541	CONECTOR CONICO 6 AWG	$265
(*)24690004	111542	CONECTOR CONICO 4 AWG	$393
(*)24690005	111543	CONECTOR CONICO 3 AWG	$459
(*)24690006	111544	CONECTOR CONICO 2 AWG	$577
(*)24690007	111545	CONECTOR CONICO 1 AWG	$636
(*)24690008	111546	CONECTOR CONICO 1/0 AWG	$794
(*)24690009	111547	CONECTOR CONICO 2/0 AWG	$1.002
(*)24690010	111548	CONECTOR CONICO 3/0 AWG	$1.051
(*)24690011	111549	CONECTOR CONICO 4/0 AWG	$1.351
(*)24690012	111550	CONECTOR CONICO 250 MCM	$2.007
(*)24690013	111551	CONECTOR CONICO 300 MCM	$2.789
(*)24690014	111552	CONECTOR CONICO 350 MCM	$2.698
(*)24690015	111553	CONECTOR CONICO 400 MCM	$5.385
(*)24690016	111554	CONECTOR CONINCO 500 MCM	$5.240

(*) Producto a pedido, precio referencial.

TERMINALES PARA CONDUCTOR

PRODUCTO NACIONAL
UNIDAD DE VENTA: UNITARIO

CÓDIGO	REF.	TIPO	PRECIO
(*)24690017	111555	TERMINAL 8 AWG	$445
(*)24690018	111556	TERMINAL 6 AWG	$475
(*)24690019	111557	TERMINAL 4 AWG	$568
(*)24690020	111558	TERMINAL 3 AWG	$772
(*)24690021	111559	TERMINAL 2 AWG	$998
(*)24690022	111560	TERMINAL 1 AWG	$872
(*)24690023	111561	TERMINAL 1/0 AWG	$1.502
(*)24690024	111562	TERMINAL 2/0 AWG	$1.750
(*)24690000	111273	TERMINAL 3/0 AWG	$1.562
(*)24690025	111563	TERMINAL 4/0 AWG	$2.375
(*)24690026	111564	TERMINAL 300 MCM	$3.349
(*)24690027	111565	TERMINAL 350 MCM	$4.125
(*)24690028	111566	TERMINAL 400 MCM	$7.622
(*)24690029	111567	TERMINAL 500 MCM	$7.242

(*) Producto a pedido, precio referencial.

CAJA DE DISTRIBUCIÓN

PRODUCTO NACIONAL
USO: DISTRIBUCIÓN
UNIDAD DE VENTA: UNITARIO

CÓDIGO	REF.	TIPO	CARACTERÍSTICA	PRECIO
(*)24520011	111330	CAJA TABIQUE	OREJA METÁLICA	$805
(*)24520029	250303	CAJA TABIQUE ZAMA	OREJA METÁLICA	$593
(*)24520012	111331	CAJA CHUQUI	PVC	$1.090
(*)24550011	111332	TAPA CIEGA	PLÁSTICA	$126
(*)24520013	111333	CAJA EMBUTIDA 5/8	OREJA METÁLICA	$296
(*)24520028	250301	CAJA LOSA ZAMA	OREJA METÁLICA	$462
(*)24520036	250375	CAJA LOSA 1/2	OREJA METÁLICA	$329

(*) Producto a pedido, precio referencial.

Términos y Condiciones de Ventas: 1.- (*Código) Producto a pedido, precio referencial. 2.- Valores publicados no incluyen IVA. 3.- Aunque nuestra política de precios es muy competitiva algunos de nuestros precios aquí reflejados pueden cambiar a partir del décimo día del mes, debido a condiciones del mercado. 4.- Los precios válidos de venta son los que se encuentran en la base de datos de sistema SAP en el día de la Nota de Venta. Antes de realizar Orden de Compra o un pago cerciórese del precio vigente con su ejecutivo comercial, venta mesón de sucursal o al (+56) 2 25987000. 5.- Cosmoplas se reserva el derecho de aceptar una orden con precio no actualizado.

TUBERÍA CONDUIT

MARCA: VINILIT / TIGRE
USO: DOMÉSTICO EN AMBIENTES INTERIORES
UNIÓN CEMENTAR
PRODUCTO CERTIFICADO
UNIDAD DE VENTA: TIRA

CÓDIGO	REF.	DIÁMETRO	METROS	CLASE	PRECIO
(*)24540016	135400	16 MM	6	IV	$1.931
(*)24540017	135401	20 MM	6	IV	$3.013
(*)24540018	135402	25 MM	6	III	$4.384
(*)24540019	135403	32 MM	6	III	$6.731
(*)24540020	135404	40 MM	6	III	$9.667
(*)24540021	135405	50 MM	6	III	$14.317
(*)24540022	135406	75 MM	6	III	$25.841
(*)24540023	135409	110 MM	6	III	$74.324
(*)24540024	135410	40 MM	6	II	$8.196
(*)24540025	135411	50 MM	6	II	$9.917
(*)24540026	135412	63 MM	6	II	$14.479
(*)24540027	135413	75 MM	6	II	$18.841
(*)24540028	135414	90 MM	6	II	$26.643
(*)24540029	135415	110 MM	6	II	$44.190
(*)24540032	135420	75 MM	6	I	$21.008
(*)24540033	135421	90 MM	6	I	$18.075
(*)24540034	135422	110 MM	6	I	$27.693
(*)24540043	135450	16 MM	3	IV	$962
(*)24540044	135451	20 MM	3	IV	$1.462
(*)24540045	135452	25 MM	3	III	$2.121
(*)24540046	135453	32 MM	3	III	$3.276
(*)24540047	135460	40 MM	3	II	$4.092
(*)24540048	135461	50 MM	3	II	$4.864
(*)24540049	135462	63 MM	3	II	$7.301
(*)24540050	135470	75 MM	3	I	$7.019
(*)24540051	135471	90 MM	3	I	$10.177
(*)24540052	135472	110 MM	3	I	$15.214

(*) Producto a pedido, precio referencial.

CAÑERÍA NARANJA

MARCA: VINILIT/TIGRE
USO: DISTRIBUCIÓN DE CONDUCTORES
COLOR: NARANJO
METROS POR ROLLO: 100
UNIDAD DE VENTA: UNITARIO

CÓDIGO	REF.	DIÁMETRO	PRECIO
24560000	111407	16 MM	$27.778
24560001	111424	20 MM	$53.231
(*)24560002	111429	25 MM	$63.613

(*) Producto a pedido, precio referencial.

TUBERÍA CONDUIT

PRODUCTO NACIONAL
USO: DOMÉSTICO EN AMBIENTES INTERIORES
UNIÓN CEMENTAR
PRODUCTO CERTIFICADO
UNIDAD DE VENTA: TIRA

CÓDIGO	REF.	DIÁMETRO	METROS	CLASE	PRECIO
24540060	137099	16 MM	3	IV	$1.578
24540082	137800	20 MM	3	IV	$2.040
24540083	137802	25 MM	3	III	$2.905
24540084	137804	32 MM	3	III	$4.323
24540085	137805	40 MM	3	II	$5.400
24540086	137806	50 MM	3	II	$6.191
(*)24540087	137807	63 MM	3	II	$8.021
(*)24540088	137808	75 MM	3	I	$12.564
(*)24540089	137809	90 MM	3	I	$18.004
(*)24540090	137810	110 MM	3	I	$16.962
(*)24540058	137088	16 MM	6	IV	$2.306
24540093	137822	20 MM	6	IV	$4.626
24540094	137824	25 MM	6	III	$6.080
24540096	137826	32 MM	6	III	$7.930
24540095	137825	40 MM	6	II	$11.299
24540097	137827	50 MM	6	II	$14.149
(*)24540099	137829	63 MM	6	II	$18.437
24540098	137828	75 MM	6	I	$28.597
(*)24540100	137830	90 MM	6	I	$37.185
24540101	137831	110 MM	6	I	$47.006
(*)24540103	137833	140 MM	6	II	$94.717
(*)24540102	137832	160 MM	6	I	$34.421

(*) Producto a pedido, precio referencial.

TUBERÍA CURVABLE ELÉCTRICA

MARCA: VINILIT / TIGRE
USO: DISTRIBUCIÓN DE CONDUCTORES
COLOR: NARANJO
METROS POR ROLLO: 100
UNIDAD DE VENTA: UNITARIO

CÓDIGO	REF.	DIÁMETRO	PRECIO
(*)24540008	113050	16 MM	$33.791
(*)24540009	113052	20 MM	$51.572
(*)24540010	113054	25 MM	$82.564
(*)24540011	113056	32 MM	$87.143

(*) Producto a pedido, precio referencial.

TUBERÍA PVC CORRUGADA NARANJA

PRODUCTO NACIONAL
METROS POR ROLLO: 25
UNIDAD DE VENTA: ROLLO

CÓDIGO	REF.	DIÁMETRO	PRECIO
(*)24540000	111420	16 MM	$9.448
(*)24540001	111421	20 MM	$12.535
(*)24540002	111422	25 MM	$20.430

(*) Producto a pedido, precio referencial.

Términos y Condiciones de Ventas: 1.- (*Código) Producto a pedido, precio referencial. 2.- Valores publicados no incluyen IVA. 3.- Aunque nuestra política de precios es muy competitiva algunos de nuestros precios aquí reflejados pueden cambiar a partir del décimo día del mes, debido a condiciones del mercado. 4.- Los precios válidos de venta son los que se encuentran en la base de datos de sistema SAP en el día de la Nota de Venta. Antes de realizar Orden de Compra o un pago cerciórese del precio vigente con su ejecutivo comercial, venta mesón de sucursal o al (+56) 2 25987000. 5.- Cosmoplas se reserva el derecho de aceptar una orden con precio no actualizado.

TERMINAL CONDUIT H. E. CON TUERTA

MARCA: VINILIT / TIGRE
USO: DISTRIBUCIÓN DE CONDUCTORES
UNIDAD DE VENTA: UNITARIO

CÓDIGO	REF.	MEDIDA	DIÁMETRO	PRECIO
(*)24550099	137065	20 MM	1/2"	$263
(*)24550100	137066	25 MM	3/4"	$294
(*)24550101	137067	32 MM	1"	$387
(*)24550102	137068	40 MM	1 1/4"	$1.136
(*)24550103	137069	50 MM	1 1/2"	$1.473
(*)24550104	137070	63 MM	2"	$2.218
(*)24550105	137071	75 MM	2 1/2"	$4.056
(*)24550106	137072	90 MM	3"	$9.810
(*)24550107	137073	110 MM	4"	$10.806

(*) Producto a pedido, precio referencial.

TERMINAL CONDUIT H. E. CON TUERTA

PRODUCTO NACIONAL
USO: DISTRIBUCIÓN DE CONDUCTORES
COLOR: NARANJO
UNIDAD DE VENTA: UNITARIO

CÓDIGO	REF.	TIPO	PRECIO
(*)24550042	111840	20	$162
(*)24550007	111308	25	$251
(*)24550043	111842	32	$502
(*)24550044	111843	40	$774
(*)24550045	111844	50	$810
(*)24550008	111309	63	$1.085
(*)24550009	111310	75	$1.572
(*)24550046	111847	90	$3.194
(*)24550010	111311	110	$2.698

(*) Producto a pedido, precio referencial.

COPLA CONDUIT

MARCA: VINILIT / TIGRE
USO: DISTRIBUCIÓN DE CONDUCTORES
COLOR: NARANJO
UNIDAD DE VENTA: UNITARIO

CÓDIGO	REF.	MEDIDA	PRECIO
(*)24550090	137055	20 MM	$80
(*)24550091	137056	25 MM	$121
(*)24550092	137057	32 MM	$165
(*)24550093	137058	40 MM	$608
(*)24550094	137059	50 MM	$905
(*)24550096	137061	75 MM	$2.958
(*)24550097	137062	90 MM	$3.582
(*)24550098	137063	110 MM	$5.643

(*) Producto a pedido, precio referencial.

COPLA CONDUIT

PRODUCTO NACIONAL
USO: DISTRIBUCIÓN DE CONDUCTORES
COLOR: NARANJO
UNIDAD DE VENTA: UNITARIO

CÓDIGO	REF.	MEDIDA	PRECIO
(*)24550005	111302	16 MM	$52
24550146	137440	20 MM	$123
24550148	137442	25 MM	$74
24550150	137444	32 MM	$86
24550152	137446	40 MM	$195
24550153	137448	50 MM	$455

(*) Producto a pedido, precio referencial.

SALIDA DE CAJA

MARCA: VINILIT/TIGRE
USO: DISTRIBUCIÓN DE CONDUCTORES
COLOR: NARANJO
UNIDAD DE VENTA: UNITARIO

CÓDIGO	REF.	MEDIDA	PRECIO
(*)24550108	137074	16 MM	$90
(*)24550109	137075	20 MM	$115
(*)24550110	137076	25 MM	$186
(*)24550111	137077	32 MM	$284
(*)24550112	137078	40 MM	$1.146
(*)24550113	137079	50 MM	$1.707
(*)24550115	137081	75 MM	$4.474
(*)24550116	137082	90 MM	$4.862
(*)24550117	137083	110 MM	$7.765

(*) Producto a pedido, precio referencial.

SALIDA DE CAJA

PRODUCTO NACIONAL
USO: DOMÉSTICO EN AMBIENTES INTERIORES
COLOR: NARANJO
UNIDAD DE VENTA: UNITARIO

CÓDIGO	REF.	MEDIDA	PRECIO
24550136	137429	16 MM	$77
24550137	137430	20 MM	$91
24550138	137431	25 MM	$115
24550139	137432	32 MM	$232
24550140	137433	40 MM	$352
(*)24550141	137434	50 MM	$679
(*)24550142	137435	63 MM	$897
(*)24550143	137436	75 MM	$517
(*)24550144	137437	90 MM	$1.475
24550145	137438	110 MM	$4.361

(*) Producto a pedido, precio referencial.

Términos y Condiciones de Ventas: 1.- (*Código) Producto a pedido, precio referencial. 2.- Valores publicados no incluyen IVA. 3.- Aunque nuestra política de precios es muy competitiva algunos de nuestros precios aquí reflejados pueden cambiar a partir del décimo día del mes, debido a condiciones del mercado. 4.- Los precios válidos de venta son los que se encuentran en la base de datos de sistema SAP en el día de la Nota de Venta. Antes de realizar Orden de Compra o un pago cerciórese del precio vigente con su ejecutivo comercial, venta mesón de sucursal o al (+56) 2 25987000. 5.- Cosmoplas se reserva el derecho de aceptar una orden con precio no actualizado.

CURVAS CONDUIT 90°

PRODUCTO NACIONAL
UNIÓN CEMENTAR
UNIDAD DE VENTA: UNITARIO

CÓDIGO	REF.	DIÁMETRO	PRECIO
(*)24550006	111305	16 MM	$267
24550130	137400	20 MM	$327
24550131	137402	25 MM	$346
24550132	137404	32 MM	$475
24550133	137406	40 MM	$1.337
24550134	137408	50 MM	$1.800
(*)24550040	111825	63 MM	$1.098
(*)24550015	111365	75 MM	$1.221
(*)24550041	111827	90 MM	$1.494
(*)24550016	111367	110 MM	$2.623

(*) Producto a pedido, precio referencial.

CURVA SCHEDULE 40/80 INDUSTRIAL

PRODUCTO NACIONAL
COLOR: NARANJO
CALIDAD CERTIFICADA
UNIDAD DE VENTA: UNITARIO

CÓDIGO	REF.	ÁNGULO	TIPO	DIÁMETRO	PRECIO
(*)24550168	137528	45°	SCHEDULE 40	1/2"	$403
(*)24550169	137529	45°	SCHEDULE 40	3/4"	$575
(*)24550170	137530	45°	SCHEDULE 40	1"	$850
(*)24550171	137531	45°	SCHEDULE 40	1 1/4"	$1.929
(*)24550172	137532	45°	SCHEDULE 40	1 1/2"	$1.988
(*)24550173	137533	45°	SCHEDULE 40	2"	$4.128
(*)24550174	137534	45°	SCHEDULE 40	2 1/2"	$5.341
(*)24550175	137535	45°	SCHEDULE 40	3"	$8.772
(*)24550176	137536	45°	SCHEDULE 40	4"	$14.937
(*)24550177	137537	45°	SCHEDULE 40	8"	$71.603
(*)24550206	137566	45°	SCHEDULE 80	3/4"	$600
(*)24550207	137567	45°	SCHEDULE 80	1"	$1.000
(*)24550208	137568	45°	SCHEDULE 80	1 1/4"	$1.630
(*)24550209	137569	45°	SCHEDULE 80	1 1/2"	$2.220
(*)24550210	137570	45°	SCHEDULE 80	2"	$3.640
(*)24550211	137571	45°	SCHEDULE 80	2 1/2"	$6.050
(*)24550212	137572	45°	SCHEDULE 80	3"	$10.180
(*)24550213	137573	45°	SCHEDULE 80	4"	$18.020

(*) Producto a pedido, precio referencial.

TUBERÍA SCHEDULE 40/80 INDUSTRIAL

PRODUCTO NACIONAL
COLOR: NARANJO
CALIDAD CERTIFICADA
PRECIO: POR TIRA
UNIDAD DE VENTA: TIRA 6 METROS

CÓDIGO	REF.	TIPO	DIÁMETRO	PRECIO
(*)24540062	137500	SCHEDULE 80	1/2"	$8.661
(*)24540063	137501	SCHEDULE 80	3/4"	$10.333
(*)24540064	137502	SCHEDULE 80	1"	$17.248
(*)24540065	137503	SCHEDULE 80	1 1/4"	$25.852
(*)24540066	137504	SCHEDULE 80	1 1/2"	$33.622
(*)24540067	137505	SCHEDULE 80	2"	$40.165
(*)24540068	137506	SCHEDULE 80	2 1/2"	$59.982
(*)24540069	137507	SCHEDULE 80	3"	$82.409
(*)24540070	137508	SCHEDULE 80	4"	$120.684
(*)24540071	137509	SCHEDULE 40	1/2"	$8.684
(*)24540072	137510	SCHEDULE 40	3/4"	$9.983
(*)24540073	137511	SCHEDULE 40	1"	$17.286
(*)24540074	137512	SCHEDULE 40	1 1/4"	$23.774
(*)24540075	137513	SCHEDULE 40	1 1/2"	$28.443
(*)24540076	137514	SCHEDULE 40	2"	$43.419
(*)24540077	137515	SCHEDULE 40	2 1/2"	$62.964
(*)24540078	137516	SCHEDULE 40	3"	$73.431
(*)24540079	137517	SCHEDULE 40	4"	$102.865

(*) Producto a pedido, precio referencial.

CURVA SCHEDULE 40/80 INDUSTRIAL

PRODUCTO NACIONAL
COLOR: NARANJO
CALIDAD CERTIFICADA
UNIDAD DE VENTA: UNITARIO

CÓDIGO	REF.	ÁNGULO	TIPO	DIÁMETRO	PRECIO
(*)24550158	137518	90°	SCHEDULE 40	1/2"	$553
(*)24550159	137519	90°	SCHEDULE 40	3/4"	$717
(*)24550160	137520	90°	SCHEDULE 40	1"	$1.196
(*)24550161	137521	90°	SCHEDULE 40	1 1/4"	$2.000
(*)24550162	137522	90°	SCHEDULE 40	1 1/2"	$2.778
(*)24550163	137523	90°	SCHEDULE 40	2"	$4.233
(*)24550164	137524	90°	SCHEDULE 40	2 1/2"	$11.553
(*)24550165	137525	90°	SCHEDULE 40	3"	$11.097
(*)24550166	137526	90°	SCHEDULE 40	4"	$37.104
(*)24550167	137527	90°	SCHEDULE 40	8"	$85.880
(*)24550196	137556	90°	SCHEDULE 80	1/2"	$577
(*)24550197	137557	90°	SCHEDULE 80	3/4"	$767
(*)24550198	137558	90°	SCHEDULE 80	1"	$1.293
(*)24550199	137559	90°	SCHEDULE 80	1 1/4"	$2.040
(*)24550200	137560	90°	SCHEDULE 80	1 1/2"	$2.753
(*)24550202	137562	90°	SCHEDULE 80	2 1/2"	$7.993
(*)24550203	137563	90°	SCHEDULE 80	3"	$10.095
(*)24550204	137564	90°	SCHEDULE 80	4"	$16.220
(*)24550205	137565	90°	SCHEDULE 80	1/2"	$447

(*) Producto a pedido, precio referencial.

Términos y Condiciones de Ventas: 1.- (*Código) Producto a pedido, precio referencial. 2.- Valores publicados no incluyen IVA. 3.- Aunque nuestra política de precios es muy competitiva algunos de nuestros precios aquí reflejados pueden cambiar a partir del décimo día del mes, debido a condiciones del mercado. 4.- Los precios válidos de venta son los que se encuentran en la base de datos de sistema SAP en el día de la Nota de Venta. Antes de realizar Orden de Compra o un pago cerciórese del precio vigente con su ejecutivo comercial, venta mesón de sucursal o al (+56) 2 25987000. 5.- Cosmoplas se reserva el derecho de aceptar una orden con precio no actualizado.

COPLA SCHEDULE 40 INDUSTRIAL

PRODUCTO NACIONAL
CALIDAD CERTIFICADA
COLOR: NARANJO
UNIÓN: CEMENTAR
UNIDAD DE VENTA: UNITARIO

CÓDIGO	REF.	DIÁMETRO	PRECIO
(*)24550178	137538	1/2"	$457
(*)24550179	137539	3/4"	$564
(*)24550180	137540	1"	$834
(*)24550181	137541	1 1/4"	$587
(*)24550182	137542	1 1/2"	$1.526
(*)24550183	137543	2"	$2.160
(*)24550184	137544	2 1/2"	$3.823
(*)24550185	137545	3"	$4.611
(*)24550186	137546	4"	$4.520

(*) Producto a pedido, precio referencial.

COPLA SCHEDULE 80 INDUSTRIAL

PRODUCTO NACIONAL
CALIDAD CERTIFICADA
COLOR: NARANJO
UNIÓN: CEMENTAR
UNIDAD DE VENTA: UNITARIO

CÓDIGO	REF.	DIÁMETRO	PRECIO
(*)24550214	137574	1/2"	$701
(*)24550215	137575	3/4"	$697
(*)24550216	137576	1"	$1.000
(*)24550217	137577	1 1/4"	$1.268
(*)24550218	137578	1 1/2"	$1.607
(*)24550219	137579	2"	$2.537
(*)24550220	137580	2 1/2"	$3.300
(*)24550221	137581	3"	$3.727
(*)24550222	137582	4"	$7.770

(*) Producto a pedido, precio referencial.

TERMINAL CÁMARA SCHEDULE 40 INDUSTRIAL

PRODUCTO NACIONAL
CALIDAD CERTIFICADA
COLOR: NARANJO
UNIDAD DE VENTA: UNITARIO

CÓDIGO	REF.	DIÁMETRO	PRECIO
(*)24550187	137547	1/2"	$1.423
(*)24550188	137548	3/4"	$1.559
(*)24550189	137549	1"	$2.056
(*)24550190	137550	1 1/4"	$2.122
(*)24550191	137551	1 1/2"	$1.966
(*)24550192	137552	2"	$2.045
(*)24550193	137553	2 1/2"	$3.823
(*)24550194	137554	3"	$3.823
(*)24550195	137555	4"	$3.427

(*) Producto a pedido, precio referencial.

TERMINAL CÁMARA SCHEDULE 80 INDUSTRIAL

PRODUCTO NACIONAL
CALIDAD CERTIFICADA
COLOR: NARANJO
UNIDAD DE VENTA: UNITARIO

CÓDIGO	REF.	DIÁMETRO	PRECIO
(*)24550223	137583	1/2"	$983
(*)24550224	137584	3/4"	$1.550
(*)24550226	137586	1 1/4"	$1.680
(*)24550227	137587	1 1/2"	$1.737
(*)24550229	137589	2 1/2"	$4.223
(*)24550230	137590	3"	$6.200
(*)24550231	137591	4"	$6.190

(*) Producto a pedido, precio referencial.

CONDUCTORES

ALAMBRES H07 1,5 MM2

PRODUCTO NACIONAL
TENSIÓN MÁX.: 1.000V
TEMPERATURA MÁX.: 70° C
AISLACIÓN: PVC
PRECIO: POR METRO
UNIDAD DE VENTA: ROLLO

CÓDIGO	REF.	METROS X ROLLO	COLOR	PRECIO
25110043	255101	100	AZUL	$380
25110044	255102	100	BLANCO	$380
25110045	255103	100	NEGRO	$380
25110046	255105	100	ROJO	$380
25110047	255106	100	VERDE	$380
25110048	255107	1.000	AZUL	$400
25110049	255108	1.000	BLANCO	$400
25110050	255109	1.000	NEGRO	$400
25110051	255110	1.000	ROJO	$400
25110052	255111	1.000	VERDE	$400

ALAMBRES H07 2,5 MM2

PRODUCTO NACIONAL
TENSIÓN MÁX.: 1.000V
TEMPERATURA MÁX.: 70° C
AISLACIÓN: PVC
PRECIO: POR METRO
UNIDAD DE VENTA: ROLLO

CÓDIGO	REF.	METROS X ROLLO	COLOR	PRECIO
25110053	255112	100	AZUL	$604
25110054	255113	100	BLANCO	$604
25110055	255114	100	NEGRO	$604
25110056	255115	100	ROJO	$604
25110057	255116	100	VERDE	$604
25110058	255118	700	AZUL	$630
25110059	255119	700	BLANCO	$630
25110060	255120	700	NEGRO	$630
25110061	255121	700	ROJO	$630
25110062	255123	700	VERDE	$630

Términos y Condiciones de Ventas: 1.- (*Código) Producto a pedido, precio referencial. 2.- Valores publicados no incluyen IVA. 3.- Aunque nuestra política de precios es muy competitiva algunos de nuestros precios aquí reflejados pueden cambiar a partir del décimo día del mes, debido a condiciones del mercado. 4.- Los precios válidos de venta son los que se encuentran en la base de datos de sistema SAP en el día de la Nota de Venta. Antes de realizar Orden de Compra o un pago cerciórese del precio vigente con su ejecutivo comercial, venta mesón de sucursal o al (+56) 2 25987000. 5.- Cosmoplas se reserva el derecho de aceptar una orden con precio no actualizado.

ALAMBRES H07 4 MM2

PRODUCTO NACIONAL
TENSIÓN MÁX.: 1.000V
TEMPERATURA MÁX.: 70° C
AISLACIÓN: PVC
PRECIO: POR METRO
UNIDAD DE VENTA: ROLLO

CÓDIGO	REF.	METROS X ROLLO	COLOR	PRECIO
(*)25110063	255124	100	AZUL	$985
(*)25110064	255125	100	BLANCO	$985
(*)25110065	255126	100	NEGRO	$985
(*)25110066	255127	100	ROJO	$985
(*)25110067	255128	100	VERDE	$985

(*) Producto a pedido, precio referencial.

ALAMBRES H07 6 MM2

PRODUCTO NACIONAL
TENSIÓN MÁX.: 1.000V
TEMPERATURA MÁX.: 70° C
AISLACIÓN: PVC
PRECIO: POR METRO
UNIDAD DE VENTA: ROLLO

CÓDIGO	REF.	METROS X ROLLO	COLOR	PRECIO
(*)25110068	255129	100	AZUL	$415
(*)25110069	255130	100	BLANCO	$902
(*)25110070	255131	100	NEGRO	$902
(*)25110071	255132	100	ROJO	$902
(*)25110072	255133	100	VERDE	$902

(*) Producto a pedido, precio referencial.

ALAMBRES CALECO

PRODUCTO NACIONAL
TENSIÓN MÁX.: 1.000V
TEMPERATURA MÁX.: 70° C
AISLACIÓN: PVC
PRECIO: POR METRO
UNIDAD DE VENTA: ROLLO

CÓDIGO	REF.	MEDIDA	CONDUCTORES	PRECIO
(*)25130015	253000	1,5 MM	2	$732
(*)25130016	253002	2,5 MM	2	$732
(*)25130018	253004	1,5 MM	3	$1.004
(*)25130019	253006	2,5 MM	3	$1.417

(*) Producto a pedido, precio referencial.

ALAMBRES CONCÉNTRICO

PRODUCTO NACIONAL
PRECIO: POR METRO
UNIDAD DE VENTA: ROLLO 100 METROS

CÓDIGO	REF.	MEDIDA	PRECIO
(*)25130010	111987	2 X 4MM	$1.293
(*)25130005	111452	2 X 6MM	$1.860

(*) Producto a pedido, precio referencial.

CABLES THHN 14AWG

PRODUCTO NACIONAL
TENSIÓN MÁX.: 600V
TEMPERATURA MÁX.: 90° C
MEDIDA: 14AWG
AISLACIÓN: PVC
PRECIO: POR METRO
UNIDAD DE VENTA: ROLLO

CÓDIGO	REF.	METROS X ROLLO	COLOR	PRECIO
25120053	253580	100	AZUL	$565
25120054	253582	100	BLANCO	$565
25120055	253584	100	NEGRO	$565
25120056	253586	100	ROJO	$565
25120057	253588	100	VERDE	$565
25120058	253600	500	AZUL	$546
25120059	253602	500	BLANCO	$546
25120060	253604	500	NEGRO	$546
25120061	253606	500	ROJO	$546
25120062	253608	500	VERDE	$546
25120063	253620	1.000	AZUL	$546
25120064	253622	1.000	BLANCO	$546
25120065	253624	1.000	NEGRO	$546
25120066	253626	1.000	ROJO	$546
25120068	253628	1.000	VERDE	$546

CABLES THHN 12AWG

PRODUCTO NACIONAL
TENSIÓN MÁX.: 600V
TEMPERATURA MÁX.: 90° C
MEDIDA: 12AWG
AISLACIÓN: PVC REVESTIMIENTO DE NYLON
PRECIO: POR METRO
UNIDAD DE VENTA: ROLLO

CÓDIGO	REF.	METROS X ROLLO	COLOR	PRECIO
25120038	253520	100	AZUL	$804
25120039	253522	100	BLANCO	$804
25120040	253524	100	NEGRO	$804
25120041	253526	100	ROJO	$804
25120042	253528	100	VERDE	$804
25120043	253540	500	AZUL	$808
25120044	253542	500	BLANCO	$832
(*)25120045	253544	500	NEGRO	$808
25120047	253548	500	VERDE	$808
25120048	253560	1.000	AZUL	$809
25120049	253562	1.000	BLANCO	$809
25120050	253564	1.000	NEGRO	$809
25120051	253566	1.000	ROJO	$809
25120052	253568	1.000	VERDE	$809

(*) Producto a pedido, precio referencial.

Términos y Condiciones de Ventas: 1.- (*Código) Producto a pedido, precio referencial. 2.- Valores publicados no incluyen IVA. 3.- Aunque nuestra política de precios es muy competitiva algunos de nuestros precios aquí reflejados pueden cambiar a partir del décimo día del mes, debido a condiciones del mercado. 4.- Los precios válidos de venta son los que se encuentran en la base de datos de sistema SAP en el día de la Nota de Venta. Antes de realizar Orden de Compra o un pago cerciórese del precio vigente con su ejecutivo comercial, venta mesón de sucursal o al (+56) 2 25987000. 5.- Cosmoplas se reserva el derecho de aceptar una orden con precio no actualizado.

CABLES THHN 10AWG

PRODUCTO NACIONAL
TENSIÓN MÁX.: 600V
TEMPERATURA MÁX.: 90° C
MEDIDA: 10AWG
AISLACIÓN: PVC REVESTIMIENTO DE NYLON
PRECIO: POR METRO
UNIDAD DE VENTA: ROLLO

CÓDIGO	REF.	METROS X ROLLO	COLOR	PRECIO
25120027	253480	100	AZUL	$1.363
25120028	253482	100	BLANCO	$1.363
25120029	253484	100	NEGRO	$1.363
25120030	253486	100	ROJO	$1.363
25120031	253488	100	VERDE	$1.363
25120032	253490	1.000	AZUL	$1.111
25120033	253500	1.000	BLANCO	$1.130
25120034	253502	1.000	NEGRO	$1.130
25120036	253504	1.000	ROJO	$1.130
25120037	253506	1.000	VERDE	$1.130

CABLES THHN 6AWG

PRODUCTO NACIONAL
TENSIÓN MÁX.: 600V
TEMPERATURA MÁX.: 90° C
MEDIDA: 6AWG
AISLACIÓN: PVC REVESTIMIENTO DE NYLON
PRECIO: POR METRO
UNIDAD DE VENTA: ROLLO 100 METROS

CÓDIGO	REF.	METROS X ROLLO	COLOR	PRECIO
(*)25120013	253440	100	AZUL	$3.574
(*)25120014	253442	100	BLANCO	$3.152
(*)25120015	253444	100	NEGRO	$3.152
(*)25120017	253446	100	ROJO	$3.152
(*)25120018	253448	100	VERDE	$3.152

(*) Producto a pedido, precio referencial.

CABLES LIBRE HALÓGENO 1,5 MM2

PRODUCTO NACIONAL
TENSIÓN MÁX.: 750V
PRECIO: POR METRO
UNIDAD DE VENTA: ROLLO 100 METROS

CÓDIGO	REF.	METROS X ROLLO	COLOR	PRECIO
25160010	253050	100	AZUL	$413
25160011	253052	100	BLANCO	$413
25160012	253054	100	NEGRO	$413
25160013	253056	100	ROJO	$413
25160014	253058	100	VERDE	$413
25160016	253060	1.000	AZUL	$347
(*)25160017	253061	1.000	BLANCO	$348
25160018	253062	1.000	NEGRO	$347
(*)25160020	253064	1.000	VERDE	$348

(*) Producto a pedido, precio referencial.

CABLES THHN 8AWG

PRODUCTO NACIONAL
TENSIÓN MÁX.: 600V
TEMPERATURA MÁX.: 90° C
MEDIDA: 8AWG
AISLACIÓN: PVC REVESTIMIENTO DE NYLON
PRECIO: POR METRO
UNIDAD DE VENTA: ROLLO 100 METROS

CÓDIGO	REF.	METROS X ROLLO	COLOR	PRECIO
(*)25120019	253460	100	AZUL	$2.165
(*)25120020	253462	100	BLANCO	$2.165
(*)25120022	253464	100	NEGRO	$2.165
(*)25120024	253466	100	ROJO	$2.165
(*)25120025	253468	100	VERDE	$2.165

(*) Producto a pedido, precio referencial.

CABLES THHN 4AWG

PRODUCTO NACIONAL
TENSIÓN MÁX.: 600V
TEMPERATURA MÁX.: 90° C
MEDIDA: 4AWG
AISLACIÓN: PVC REVESTIMIENTO DE NYLON
PRECIO: POR METRO
UNIDAD DE VENTA: ROLLO 100 METROS

CÓDIGO	REF.	METROS X ROLLO	COLOR	PRECIO
(*)25120008	253430	100	AZUL	$3.415
(*)25120009	253432	100	BLANCO	$3.415
(*)25120010	253434	100	NEGRO	$3.415
(*)25120011	253436	100	ROJO	$3.415
(*)25120012	253438	100	VERDE	$3.416

(*) Producto a pedido, precio referencial.

CABLES LIBRE HALÓGENO 2,5 MM2

PRODUCTO NACIONAL
TENSIÓN MÁX.: 750V
PRECIO: POR METRO
UNIDAD DE VENTA: ROLLO 100 METROS

CÓDIGO	REF.	METROS X ROLLO	COLOR	PRECIO
25160026	253070	100	AZUL	$652
25160027	253072	100	BLANCO	$652
25160028	253074	100	NEGRO	$652
25160029	253076	100	ROJO	$652
25160030	253078	100	VERDE	$652
25160021	253065	1.000	AZUL	$391
(*)25160022	253066	1.000	BLANCO	$391
25160023	253067	1.000	NEGRO	$391
25160025	253069	1.000	VERDE	$578

(*) Producto a pedido, precio referencial.

Términos y Condiciones de Ventas: 1.- (*Código) Producto a pedido, precio referencial. 2.- Valores publicados no incluyen IVA. 3.- Aunque nuestra política de precios es muy competitiva algunos de nuestros precios aquí reflejados pueden cambiar a partir del décimo día del mes, debido a condiciones del mercado. 4.- Los precios válidos de venta son los que se encuentran en la base de datos de sistema SAP en el día de la Nota de Venta. Antes de realizar Orden de Compra o un pago cerciórese del precio vigente con su ejecutivo comercial, venta mesón de sucursal o al (+56) 2 25987000. 5.- Cosmoplas se reserva el derecho de aceptar una orden con precio no actualizado.

CABLES LIBRE DE HALÓGENO 4MM2

PRODUCTO NACIONAL
TENSIÓN MÁX.: 750V
PRECIO: POR METRO
UNIDAD DE VENTA: ROLLO 100 METROS

CÓDIGO	REF.	METROS X ROLLO	COLOR	PRECIO
25160031	253080	100	AZUL	$1.070
25160032	253082	100	BLANCO	$1.070
25160033	253084	100	NEGRO	$1.070
25160034	253086	100	ROJO	$1.070
25160035	253088	100	VERDE	$1.070

CABLES LIBRE DE HALÓGENO 6MM2

PRODUCTO NACIONAL
TENSIÓN MÁX.: 750V
PRECIO: POR METRO
UNIDAD DE VENTA: ROLLO 100 METROS

CÓDIGO	REF.	METROS X ROLLO	COLOR	PRECIO
25160005	111592	100	BLANCO	$1.528
25160006	111593	100	ROJO	$1.528
25160007	111594	100	AZUL	$1.528
25160008	111595	100	NEGRO	$1.528
25160009	111596	100	VERDE	$1.528

CABLES LIBRE DE HALÓGENO 10MM2

PRODUCTO NACIONAL
TENSIÓN MÁX.: 750V
PRECIO: POR METRO
UNIDAD DE VENTA: ROLLO 100 METROS

CÓDIGO	REF.	METROS X ROLLO	COLOR	PRECIO
(*)25160036	253090	100	AZUL	$2.574
(*)25160037	253092	100	BLANCO	$2.573
(*)25160038	253094	100	NEGRO	$2.574
(*)25160039	253096	100	ROJO	$2.574
(*)25160040	253098	100	VERDE	$2.573

(*) Producto a pedido, precio referencial.

CABLES LIBRES DE HALÓGENO

PRODUCTO NACIONAL
TENSIÓN MÁX.: 600V / 1KV
PRECIO: POR METRO
UNIDAD DE VENTA: METRO

CÓDIGO	REF.	MEDIDA	PRECIO
(*)25170027	253044	6 MM	$1.286
(*)25170002	111184	10 MM	$1.425
(*)25170003	111185	16 MM	$2.624
(*)25170004	111186	25 MM	$3.906
(*)25170028	253045	35 MM	$4.991
(*)25170022	111969	50 MM	$6.987
(*)25170013	111782	70 MM	$8.819
(*)25170021	111968	95 MM	$15.930
(*)25170030	253047	120 MM	$28.809
(*)25170029	253046	150 MM	$17.921
(*)25170031	253048	185 MM	$22.704
(*)25170032	253049	240 MM	$31.134
(*)25170024	253014	350 MCM	$23.385
(*)25170053	253813	500 MCM	$27.729

(*) Producto a pedido, precio referencial.

CABLES SUPERFLEX

PRODUCTO NACIONAL
TENSIÓN MÁX.: 600V / 1KV
CONDUCTORES: 1
PRECIO: POR METRO
UNIDAD DE VENTA: METRO

CÓDIGO	REF.	AWG	EQUIVALENTE	PRECIO
(*)25180061	253702	14	2,5 MM	$841
(*)25180017	111670	12	4 MM	$962
(*)25180015	111580	10	6 MM	$1.841
(*)25180007	111048	8	10 MM	$1.877
(*)25180029	111947	6	16 MM	$2.268
(*)25180016	111581	4	25 MM	$3.675
(*)25180025	111866	3	26 MM	$4.029
(*)25180014	111569	2	33 MM	$5.007
(*)25180012	111276	1	42 MM	$6.139
(*)25180006	111047	1/0	53 MM	$7.268
(*)25180050	253408	2/0	70 MM	$9.359
(*)25180051	253410	3/0	90 MM	$23.924
(*)25180008	111049	4/0	107 MM	$14.844
(*)25180023	111785	250 MCM	126 MM	$16.462
(*)25180042	253394	350 MCM	177 MM	$28.138
(*)25180043	253396	500 MCM	250 MM	$33.267

(*) Producto a pedido, precio referencial.

CABLES RV-K

PRODUCTO NACIONAL
TENSIÓN MÁX.: 600V/1KV
PRECIO: POR METRO
UNIDAD DE VENTA: METRO/ROLLO

CÓDIGO	REF.	MEDIDA	CONDUCTORES	PRECIO
(*)25180057	253427	1,5MM	2	$1.269
(*)25180024	111803	2,5 MM	2	$1.498
(*)25180044	253400	1,5 MM	3	$1.678
25180045	253401	1,5 MM	3	$1.462
(*)25180046	253402	2,5 MM	3	$1.361
25180047	253403	2,5 MM	3	$2.314
(*)25180048	253404	4 MM	3	$1.960
(*)25180049	253406	6 MM	3	$2.808
25180053	253420	1,5 MM	4	$5.000
(*)25180054	253422	2,5 MM	4	$1.667
(*)25180004	111029	4 MM	4	$3.637
(*)25180055	253424	10 MM	4	$6.473
(*)25180021	111761	1,5 MM	5	$2.470
(*)25180056	253426	2,5 MM	5	$2.103

(*) Producto a pedido, precio referencial.

Términos y Condiciones de Ventas: 1.- (*Código) Producto a pedido, precio referencial. 2.- Valores publicados no incluyen IVA. 3.- Aunque nuestra política de precios es muy competitiva algunos de nuestros precios aquí reflejados pueden cambiar a partir del décimo día del mes, debido a condiciones del mercado. 4.- Los precios válidos de venta son los que se encuentran en la base de datos de sistema SAP en el día de la Nota de Venta. Antes de realizar Orden de Compra o un pago cerciórese del precio vigente con su ejecutivo comercial, venta mesón de sucursal o al (+56) 2 25987000. 5.- Cosmoplas se reserva el derecho de aceptar una orden con precio no actualizado.

CORDONES SVT

PRODUCTO NACIONAL
TENSIÓN MÁX.: 600V
PRECIO: POR METRO
UNIDAD DE VENTA: ROLLO 100 METROS

CÓDIGO	REF.	MEDIDA	CONDUCTORES	COLOR	PRECIO
(*)25130029	253034	0,75 MM	2	NEGRO	$392
(*)25130030	253036	0,75 MM	3	NEGRO	$519
(*)25130034	253495	0,75 MM	2	BLANCO	$683
(*)25130009	111872	0,75 MM	3	BLANCO	$510
(*)25130007	111784	1 MM	3	NEGRO	$626
(*)25130035	253496	1 MM	3	BLANCO	$626
(*)25130036	253497	1,5 MM	3	BLANCO	$875
(*)25130006	111778	1,5 MM	3	NARANJO	$1.059
(*)25130002	111188	1,5 MM	3 (H05-H07)	NEGRO	$875

(*) Producto a pedido, precio referencial.

PIN TELEFÓNICO

PRODUCTO NACIONAL
PRECIO: POR METRO
UNIDAD DE VENTA: ROLLO 100 METROS

CÓDIGO	REF.	CONDUCTORES	PRECIO
(*)25150026	253320	2	$118
(*)25150027	253322	4	$186
(*)25150028	253324	6	$302
(*)25150029	253326	8	$306
(*)25150030	253328	12	$932
(*)25150031	253330	20	$878

(*) Producto a pedido, precio referencial.

CABLE PRT

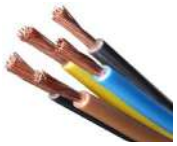

PRODUCTO NACIONAL
AWG: 18
PRECIO: POR METRO
UNIDAD DE VENTA: ROLLO 100 METROS

CÓDIGO	REF.	COLOR	PRECIO
(*)25150048	253654	AMARILLO	$176
(*)25150049	253656	AZUL	$246
(*)25150050	253658	BLANCO	$191
(*)25150051	253660	CAFÉ	COTIZAR
(*)25150052	253662	NEGRO	$234
(*)25150053	253664	ROJO	$234
(*)25150055	253666	VERDE	$164

(*) Producto a pedido, precio referencial.

CABLES DE COBRE DESNUDO

PRODUCTO NACIONAL
TENSIÓN MÁX.: 600V / 1KV
PRECIO: POR KILO
UNIDAD DE VENTA: KILO

CÓDIGO	REF.	MEDIDA	PRECIO
(*)25140005	111888	6 AWG	$14.793
(*)25140001	111117	4 AWG	$14.793
(*)25140009	253099	2 AWG	$15.010
(*)25140000	111035	2/0 AWG	$14.793

(*) Producto a pedido, precio referencial.

CABLE PRT

PRODUCTO NACIONAL
AWG: 16
PRECIO: POR METRO
UNIDAD DE VENTA: ROLLO 100 METROS

CÓDIGO	REF.	COLOR	PRECIO
(*)25150041	253640	AMARILLO	$228
(*)25150042	253642	AZUL	$422
(*)25150043	253644	BLANCO	$232
(*)25150044	253646	CAFÉ	$422
(*)25150045	253648	NEGRO	$422
(*)25150046	253650	ROJO	$232
(*)25150047	253652	VERDE	$288

(*) Producto a pedido, precio referencial.

CORDÓN GOMA

PRODUCTO NACIONAL
CARACTERÍSTICA: SUMERGIBLE
PRECIO: POR METRO
UNIDAD DE VENTA: ROLLO 100 METROS

CÓDIGO	REF.	MEDIDA	CONDUCTORES	AWG	PRECIO
(*)25130021	253022	1,5 MM	3 (H07RNF)	16	$1.401
(*)25130022	253024	2,5 MM	3 (H07RNF)	14	$1.887
(*)25130023	253026	4 MM	3 (H07RNF)	12	$2.795
(*)25130024	253028	2,5 MM	4 (H07RNF)	14	$2.409
(*)25130025	253030	4 MM	4 (H07RNF)	12	$5.557
(*)25130027	253032	6 MM	4 (H07RNF)	10	$4.612

(*) Producto a pedido, precio referencial.

Términos y Condiciones de Ventas: 1.- (*Código) Producto a pedido, precio referencial. 2.- Valores publicados no incluyen IVA. 3.- Aunque nuestra política de precios es muy competitiva algunos de nuestros precios aquí reflejados pueden cambiar a partir del décimo día del mes, debido a condiciones del mercado. 4.- Los precios válidos de venta son los que se encuentran en la base de datos de sistema SAP en el día de la Nota de Venta. Antes de realizar Orden de Compra o un pago cerciórese del precio vigente con su ejecutivo comercial, venta mesón de sucursal o al (+56) 2 25987000. 5.- Cosmoplas se reserva el derecho de aceptar una orden con precio no actualizado.

RELÉS DE NIVEL–HIDRONIVELES

USO: PARA INSTALACIÓN DE BOMBAS
RELÉS DE CONTROL MEDIANTE SONDAS, 230/400VAC, BASE 11 PINES (EXCEPTO INDICADOS)
UNIDAD DE VENTA: UNITARIO

CÓDIGO	REF.	DESCRIPCIÓN	PRECIO
(*)24280033	249164	SIMPLE TH1	$84.288
(*)24280032	249162	SIMPLE TH1C (INCLUYE BASE)	$107.047
(*)24280034	249166	SIMPLE UH1 18MM (230VAC A RIEL DIN)	$108.642

(*) Producto a pedido, precio referencial.

TABLEROS VIGILEC ARMADOS PARA 1 BOMBA

USO: PARA INSTALACIÓN DE BOMBAS
PROTECCIÓN CONTRA SOBRETENSIÓN, SOBRECARGA, MARCHA EN VACÍO
RANGO HP: 5HP
UNIDAD DE VENTA: UNITARIO

CÓDIGO	REF.	MODELO	AMPERES	VOLTAJE	PRECIO
24420120	249082	V1Z-230	1,5 A 18	230VAC	$641.965

RELÉS DE PROTECCIÓN Y CONTROL

USO: PARA PROTECCIÓN DE BOMBAS Y MOTORES DE FASES, TENSIÓN
UNIDAD DE VENTA: UNITARIO

CÓDIGO	REF.	DESCRIPCIÓN	PRECIO
(*)24280053	249210	FASES: SECUENCIA, FALLO Y ASIMETRÍA A BASE 11 PINES TF1	$120.539
(*)24280054	249212	FASES: SECUENCIA, FALLO Y ASIMETRÍA A RIEL DIN 18MM UF1	$128.118
(*)24280056	249248	SOBRECARGA, BAJACARGA, FALLO FASE EN 400VAC TPM5-400	$213.053

(*) Producto a pedido, precio referencial.

RELÉS DE ALTERNANCIA

USO: PARA INSTALACIÓN DE BOMBAS
HASTA 4 BOMBAS, 230/400VAC, BASE 11 PINES (EXCEPTO INDICADOS)
UNIDAD DE VENTA: UNITARIO

CÓDIGO	REF.	DESCRIPCIÓN	BOMBAS	PRECIO
24280048	249200	DOBLE, CONTROL POR ENTRADA DE TENSIÓN (230VAC RIEL DIN)UA1	2	$169.535
24280049	249202	DOBLE, CONTROL POR PRESOSTATOS Y BOYA TA2R	2	$141.870
24280050	249204	TRIPLE CON SALIDAS DE RELÉ TA3R	3	$446.528
(*)24280051	(**)249206	CUÁDRUPLE CON SALIDAS A TRANSISTOR TA4 (*)	4	$263.222
(*)24280052	249208	RELÉ AUXILIAR PARA TA4 TS4R	-	$72.202

(*) Producto a pedido, precio referencial.
(**) TA4 posee salidas a transistor (colector abierto) por lo que se necesita el módulo. Base Octal

TABLEROS VIGILEC ARMADOS PARA PISCINAS

USO: PARA INSTALACIÓN DE BOMBAS
PROTECCIÓN CONTRA SOBRETENSIÓN, SOBRECARGA, MARCHA EN VACÍO
VOLTAGE: 230VAC
RANGO HP: 5,5HP
RELOJ ANÁLOGO
UNIDAD DE VENTA: UNITARIO

CÓDIGO	REF.	MODELO	AMPERES	PRECIO
24420129	249158	MONO PISCINAS V1MP	18	$714.570

SONDAS Y BASES

USO: PARA INSTALACIÓN DE BOMBAS
UNIDAD DE VENTA: UNITARIO

CÓDIGO	REF.	DESCRIPCIÓN	PRECIO
24280044	249186	SONDA ROJA	$13.584
24280045	249188	SONDA AMARILLA	$12.362
24280046	249190	SONDA AZUL	$13.735
24280047	249194	BASE 11 PINES	$9.013

Términos y Condiciones de Ventas: 1.- (*Código) Producto a pedido, precio referencial. 2.- Valores publicados no incluyen IVA. 3.- Aunque nuestra política de precios es muy competitiva algunos de nuestros precios aquí reflejados pueden cambiar a partir del décimo día del mes, debido a condiciones del mercado. 4.- Los precios válidos de venta son los que se encuentran en la base de datos de sistema SAP en el día de la Nota de Venta. Antes de realizar Orden de Compra o un pago cerciórese del precio vigente con su ejecutivo comercial, venta mesón de sucursal o al (+56) 2 25987000. 5.- Cosmoplas se reserva el derecho de aceptar una orden con precio no actualizado.

DATOS ÚTILES

CAPÍTULO
05

DATOS ÚTILES

Conversiones 379

TUBERÍAS

Nomenclaturas 380
Equivalencias Tuberías Plásticas 380
Presiones de Trabajo Tuberías de Cobre 380
Medidas Tuberías de Cobre 380
Pérdidas De Carga Equivalente 381
Pérdidas de Cargas 382
Pérdidas De Carga En Tubería De Hierro Fundido 382
Coeficientes Correctores Para Otras Tuberías 382

ELÉCTRICOS & AUTOMATIZACIÓN

Equivalencias y Dimensiones de Cableado Eléctrico 383
Instalaciones de Consumo en Baja Tensión - NCH ELECT. 4/2003 384
Definición y Tabla del Grado de Protección (IP), Acorde a DIN en IEC 60529 385
Identificación de un Instrumento 385
Simbología. Líneas y Símbolos Generales 386
Tabla de identificación 386

RIEGO

Dimensionamiento de Tuberías de PVC 387
Controladores K-RAIN AC (220 Volt) 387
Controladores RAIN BIRD AC (220 Volt) 387
Controladores GALCÓN AC (220 Volt) 388
Controladores GALCÓN DC (Batería 9 Volt) 388
Controladores GALCON DC (Batería 9 Volt) 388
Rotores Y Aspersores RAIN BIRD 389
Tablas Comparativas 389

EQUIPOS DE PISCINA

Iluminación Halógena 391
Iluminación Led 391
Temperado de Piscinas/Bomba de Calor 391
Bomba/Tableros 391
Filtro/Cloro/Ionizador 391

MEDIDAS DE	PARA CONVERTIR	EN	MULTIPLICAR POR
LONGITUD	PULGADAS	MILÍMETROS	25,401
	PIE	METROS	0,3048
	MILÍMETROS	PULGADAS	0,0394
	MILÍMETROS	METROS	0,001
	METROS	MILÍMETROS	1000
	METROS	PIE	3,2808
SUPERFICIE	PULGADAS2	CM2	6,4516
	PIE2	M2	0,0929
	CM2	PULGADAS3	0,155
	M2	PIE2	10,763
VOLUMEN	PULGADA3	LITROS	0,01638
	PIE3	LITROS	28,3205
	GALONES USA	LITROS	3,785
	GALONES IMP.	LITROS	4,5454
	LITROS	PULGADA3	61,024
	LITROS	PIE3	0,03531
	LITROS	GALONES USA	0,2542
	LITROS	GALONES IMP.	0,22
CAUDAL	G.P.M (USA)	M3/H	0,2271
	G.P.M. (IMP)	M3/H	0,2727
	M3/H	G.P.M (USA)	4,4033
	M3/H	G.P.M. (IMP)	3,85703
	M3/H	L/S	0,27777
	L/S	M3/H	3,6
	L/S	M3/H	60
	L/M	M3/H	0,06
PESO	LIBRAS	M3/H	0,4536
	ONZAS	KG	0,02834
	KG	LIBRAS	2,2046
	KG	ONZAS	35,285
PRESIÓN	LIBRAS/PULGADA2 (PSI)	KG/CM2	0,0703
	BAR	KG/CM2	1,0197
	ATMÓSFERAS	KG/CM2	1,033
	KILOPASCAL	MCA	0,10197
	KILOPASCAL	KG/CM2	0,010197
	MCA	KILOPASCAL	0,8067
	MCA	KG/CM2	0,1
	MCA	LIBRAS/PULGADA2 (PSI)	1,42247
	KG/CM2	LIBRAS/PULGADA2 (PSI)	14,2247
	KG/CM2	BAR	0,9806
	KG/CM2	ATMÓSFERAS	0,988
	KG/CM2	KILOPASCAL	28,005
POTENCIA	CABALLO DE VAPOR CV	WATIOS	736
	HORSE POWER HP	WATIOS	746
	CV	HP	0,98644
	WATIOS	CABALLO DE VAPOR CV	0,00136
	WATIOS	HORSE POWER HP	0,00134
	HP	CV	1,03
ENERGÍA POTENCIA	KILOCALORIAS KCAL	BTU	3,96832
	KILOCALORIAS KCAL	KW	4,18604
	KILOVATIOS KW	BTU	0,947988
	KILOVATIOS KW	KCAL	0,238889
	BTU	KW	1,05487
	BTU	KCAL	0,251996
TEMPERATURA	FARENHEIT	CENTÍGRADOS	C= 5X(°F - 32)/9
	CENTÍGRADOS	FARENHEIT	F=(9X °C/5)+32

Términos y Condiciones de Ventas: 1.- (*Código) Producto a pedido, precio referencial. 2.- Valores publicados no incluyen IVA. 3.- Aunque nuestra política de precios es muy competitiva algunos de nuestros precios aquí reflejados pueden cambiar a partir del décimo día del mes, debido a condiciones del mercado. 4.- Los precios válidos de venta son los que se encuentran en la base de datos de sistema SAP en el día de la Nota de Venta. Antes de realizar Orden de Compra o un pago cerciórese del precio vigente con su ejecutivo comercial, venta mesón de sucursal o al (+56) 2 25987000. 5.- Cosmoplas se reserva el derecho de aceptar una orden con precio no actualizado.

TUBERÍAS

NOMENCLATURAS

HDPE	POLIETILENO DE ALTA DENSIDAD
PEAD	POLIETILENO DE ALTA DENSIDAD
PECC	POLIETILENO COEXTRUÍDO
PEX	POLIETILENO RETICULADO
PP	POLIPROPILENO
PPR	POLIPROPILENO RANDOM
PVC	POLICLORURO DE VINILO
CPVC	POLICLORURO DE VINILO CLORADO

EQUIVALENCIAS TUBERÍAS PLÁSTICAS

DIÁMETRO	
MILÍMETRO	PULGADAS
20	1/2
25	3/4
32	1
40	1 1/4
50	1 1/2
63	2
75	2 1/2
90	3
110	4
125	4 1/2
140	5
160	6
200	8
250	10
315	12
355	14
400	16

MEDIDAS TUBERÍAS DE COBRE

DIÁMETRO NOMINAL		DIÁMETRO	DIÁMETRO (MM)		
PULGADAS	M/M	EXT./(MM)	TIPO K	TIPO L	TIPO M
3/8	10	12,7	10,22	10,92	11,42
1/2	13	15,88	13,4	13,84	14,46
5/8	15	19,05	16,57	16,91	-
3/4	19	22,22	18,92	19,94	20,6
1	25	28,58	25,28	26,04	26,8
1 1/4	32	34,92	31,62	32,12	32,78
1 1/2	38	41,28	37,62	38,24	38,8
2	50	53,98	49,76	50,42	51,04
2 1/2	63	66,68	61,86	62,62	63,38
3	75	79,38	73,84	74,8	75,72
3 1/2	90	92,08	85,98	87	87,06
4	100	104,78	97,98	99,2	99,96
5	125	130,18	122,06	123,82	124,64
6	150	155,58	145,82	148,86	149,38
8	200	206,38	192,62	196,22	197,74
10	250	257,18	240,02	244,48	246,42
12	300	307,98	287,4	293,76	295,08

PRESIONES DE TRABAJO TUBERÍAS DE COBRE

	TIPO K		TIPO L		TIPO M	
D. NOMINAL	PRES. MÁX. DE TRABAJO					
PULGADAS	KG/CM2	LB/PULG2	KG/CM2	LB/PULG2	KG/CM2	LB/PULG2
3/8	89	1266	62	882	44	626
1/2	70	995	57	811	39	555
3/4	66	939	45	640	31	441
1	51	725	39	555	27	384
1 1/4	41	583	35	498	26	370
1 1/2	38	540	32	455	-	-
2	34	484	28	398	23	327

Términos y Condiciones de Ventas: 1.- (*Código) Producto a pedido, precio referencial. 2.- Valores publicados no incluyen IVA. 3.- Aunque nuestra política de precios es muy competitiva algunos de nuestros precios aquí reflejados pueden cambiar a partir del décimo día del mes, debido a condiciones del mercado. 4.- Los precios válidos de venta son los que se encuentran en la base de datos de sistema SAP en el día de la Nota de Venta. Antes de realizar Orden de Compra o un pago cerciórese del precio vigente con su ejecutivo comercial, venta mesón de sucursal o al (+56) 2 25987000. 5.- Cosmoplas se reserva el derecho de aceptar una orden con precio no actualizado.

La elección de los diámetros de las tuberías es una decisión técnico-económica siendo aconsejable que las pérdidas de carga no sean excesivamente elevadas, con el fin de evitar un gasto excesivo de energía.

El tamaño de las bocas de aspiración e impulsión de las bombas sólo nos indica el tamaño mínimo de las tuberías. El dimensionado debe hacerse de forma que las velocidades sean como máximo las siguientes:

Tubería de aspiración: 1,8 m/s
Tubería de impulsión: 2,5 m/s

La velocidad del flujo es importante para la economía y duración del sistema de impulsión.

• Velocidades inferiores a 0,5 m/s originan normalmente sedimentaciones.
• Velocidades superiores a 5 m/s pueden originar abrasiones.

Las velocidades del líquido en las tuberías se determinan por las fórmulas siguientes:

$$V = \frac{}{21{,}22 \times q} \quad \text{o bien} \quad V - \frac{}{345 \times Q}$$

Siendo:

✓: Velocidad en m/s — q: Caudal en l/m
D: Diámetro en mm — Q: Caudal en m3/h

EQUIVALENCIA ENTRE TUBERÍAS

Las equivalencias entre tuberías permiten obtener datos sobre otros sistemas de tuberías.

Diámetro constante: La pérdida de carga es directamente proporcional al cuadrado del caudal:

$$\frac{Pc}{Pc_1} = Q2 \quad \frac{}{Q_1^{\,2}}$$

Caudal constante: La pérdida de carga es inversa-mente proporcional a la quinta potencia del diámetro de las tuberías:

$$\frac{Pc}{PC_1} = \frac{D1^5}{D^5}$$

Caudal constante: La velocidad de circulación es inversamente proporcional a la sección de las tuberías:

$$\frac{V}{V_1} = \frac{S_1}{S}$$

Pérdidas de carga constante: Los cuadrados de los caudales son proporcionales a la quinta potencia de los diámetros de las tuberías.

$$\frac{Q^2}{Q_1{}^2} = \frac{D^5}{D_1{}^5}$$

PÉRDIDAS DE CARGA EQUIVALENTE

Partiendo de esta última ecuación se establece la tabla adjunta que relaciona las equivalencias entre tuberías de diferentes diámetros.

	PULGADA	1/2	3/4	1	11/4	11/2	2	21/2	3	4	5	6
PULGADA	MM	13	19	25	32	38	50	64	75	100	125	150
1	25	3,7	1,8	1								
11/4	32	7	3,6	2	1							
11/2	38	11	5,3	2,9	1,5	1						
2	50	20	10	5,5	2,7	1,9	1					
21/2	64	31	16	8	4,3	2,9	1,6	1				
3	75	54	27	15	7	5	2,7	1,7	1			
4	100	107	53	29	15	10	5,3	3,4	2	1		
5	125	188	93	51	26	17	9	6	3,5	1,8	1	
6	150	297	147	80	40	28	15	9	5,5	2,8	1,6	1
7	175	428	212	116	58	40	21	14	8	4 2	3	1,4
8	200	590	292	160	80	55	29	19	10,9	5,5	3,1	2

OBSERVACIONES

El área de la tubería de mayor diámetro es menor que el área total de las tuberías de menor diámetro.
La velocidad de circulación del líquido en la tubería de mayor diámetro es mayor que la velocidad en las tuberías de menor diámetro.

Términos y Condiciones de Ventas: 1.- (*Código) Producto a pedido, precio referencial. 2.- Valores publicados no incluyen IVA. 3.- Aunque nuestra política de precios es muy competitiva algunos de nuestros precios aquí reflejados pueden cambiar a partir del décimo día del mes, debido a condiciones del mercado. 4.- Los precios válidos de venta son los que se encuentran en la base de datos de sistema SAP en el día de la Nota de Venta. Antes de realizar Orden de Compra o un pago cerciórese del precio vigente con su ejecutivo comercial, venta mesón de sucursal o al (+56) 2 25987000. 5.- Cosmoplas se reserva el derecho de aceptar una orden con precio no actualizado.

PÉRDIDAS DE CARGAS

PÉRDIDAS DE CARGA EN ACCESORIOS. Longitud equivalente de tubería recta en metros.

DIÁMETRO DEL TUBO	25	32	40	50	65	80	100	125	150	200	250	300	350	400	500	600	700
Curva 90°	0,2	0,3	0,4	0,5	0,7	1	1,2	1,8	2	3	5	5	6	7	8	14	16
Codo 90°	0,3	0,4	0,6	0,7	0,9	1,3	1,7	2,5	2,7	4	5,5	7	8,5	9,5	11	19	22
Cono difusor	5	5	5	5	5	5	5	5	5	5	5	5	5	5	5	5	5
Válvula de pie	6	7	8	9	10	12	15	20	25	30	40	45	55	60	75	90	100
Válvula de retención	4	5	6	7	8	9	10	15	20	25	30	35	40	50	60	75	85
V. Compuerta Abierta	0,5	0,5	0,5	0,5	0,5	0,5	1	1	1,5	2	2	2	2,5	3	3,5	4	5
V. Compuerta 3/4 Abierta	2	2	2	2	2	2	4	4	6	8	8	8	10	12	14	16	20
V. Compuerta 1/2 Abierta	15	15	15	15	15	15	30	30	45	60	60	60	75	90	105	120	150

NOTA: Valores aproximados, variables con la calidad de los accesorios.

Los fabricantes de válvulas que nos facilitan el kv, nos permiten determinar las pérdidas de carga, es de suma importancia utilizar válvulas con un alto coeficiente de caudal con el fin de reducir al mínimo las pérdidas de carga.

El coeficiente de caudal kv es el caudal de agua en m3/h que pasando a través de una válvula completamente abierta crea una pérdida de carga de 1 kg/cm².

PÉRDIDAS DE CARGA EN TUBERÍA DE HIERRO FUNDIDO

Diagrama para determinar la pérdida de carga y la velocidad del fluido en función del caudal y del diámetro interior de la tubería.

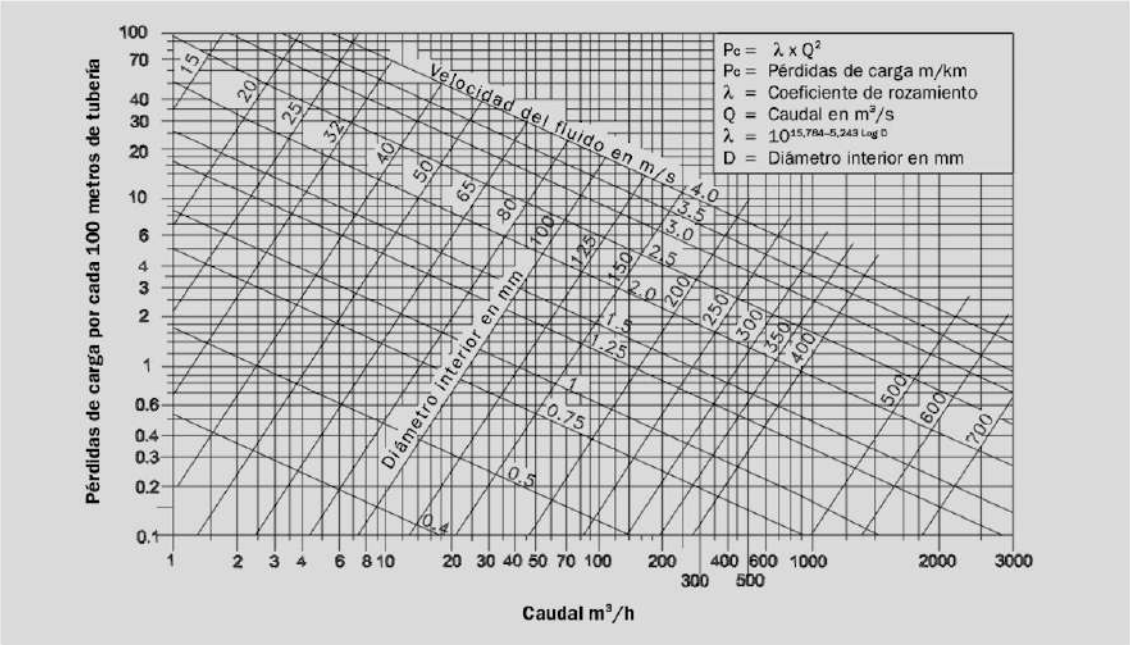

COEFICIENTES CORRECTORES PARA OTRAS TUBERÍAS

PVC	0,6		FIBRO-CEMENTO	0,80		FORJADA MUY USADA	2,10
HIERRO FORJADO	0,76		CEMENTO (PAREDES LISAS)	0,80		**HIERRO CON PAREDES RUGOSAS**	**3,60**
Acero sin soldadura	0,76		GRES	1,17			

Términos y Condiciones de Ventas: 1.- (*Código) Producto a pedido, precio referencial. 2.- Valores publicados no incluyen IVA. 3.- Aunque nuestra política de precios es muy competitiva algunos de nuestros precios aquí reflejados pueden cambiar a partir del décimo día del mes, debido a condiciones del mercado. 4.- Los precios válidos de venta son los que se encuentran en la base de datos de sistema SAP en el día de la Nota de Venta. Antes de realizar Orden de Compra o un pago cerciórese del precio vigente con su ejecutivo comercial, venta mesón de sucursal o al (+56) 2 25987000. 5.- Cosmoplas se reserva el derecho de aceptar una orden con precio no actualizado.

ELÉCTRICOS & AUTOMATIZACIÓN

EQUIVALENCIAS Y DIMENSIONES DE CABLEADO ELÉCTRICO

EQUIVALENCIA MM² - AWG

SECCIÓN MM2	SECCIÓN MÉTRICA CORRESPONDIENTE-MENTE MM2	AWG O MCM
	0.653	19 AWG
0.75	0.823	18
	1.04	17
	1.31	16
1.5	1.65	15
	2.06	14
2.5	2.62	13
	3.31	13
4.0	4.17	11
	5.26	10
6.0	6.63	9
	8.37	8
10.0	10.55	7
	13.30	6
16.0	16.77	5
	21.15	4
25.0	26.67	3
	33.63	2
35.0	42.41	1
50.0	53.48	1/0
70.0	67.43	2/0
95.0	85.03	3/0
	107.20	4/0
120.0	126.64	250 MCM
150.0	152.00	300
185.0	202.71	400
240.0	253.35	500
300.0	304.00	600
	354.71	700
400.0	405.35	800
500.0	506.71	1.000
625.0		

CABLE TRENZADO

CALIBRE AWG O MCM	CLASE B N° HILOS	CLASE B DIÁMETRO CADA HILO MM	DIÁMETRO EXTERIOR MM APROX.	PESO KILO/KM APROX.	RESISTENCIA OHMS / KM A 20° C	SECCIÓN MM2
22	7	0.244	0.74	3	541.338	0.32
20	7	0.307	0.91	5	337.700	0.52
18	7	0.386	1.16	7	214.000	0.83
16	7	0.488	1.47	12	134.100	1.31
14	7	0.615	1.85	19	84.420	2.08
12	7	0.775	2.34	30	53.150	3.31
10	7	0.978	2.97	48	33.350	5.26
9	7	1.100	3.30	60	26.490	6.63
8	7	1.230	3.73	76	20.930	8.36
7	7	1.380	4.22	96	16.640	10.56
6	7	1.550	4.72	120	13.200	13.29
5	7	1.750	5.31	152	10.440	16.77
4	7	1.960	5.94	192	0.8295	21.15
3	7	2.200	6.68	242	0.6567	26.67
2	7	2.470	7.52	305	0.5211	33.62
1	19	1.690	8.46	384	0.4139	42.41
1/0	19	1.890	9.50	485	0.3288	53.49
2/0	19	2.130	10.67	612	0.2605	67.43
3/0	19	2.390	11.96	771	0.2065	85.01
4/0	19	2.680	13.54	972	0.1639	107.20
250	37	2.090	14.63	1149	0.1388	127.00
300	37	2.290	16.03	1378	0.1157	152.00
350	37	2.470	17.32	1609	0.0990	177.00
400	37	2.640	18.52	1845	0.0867	203.00
450	37	2.800	19.63	2068	0.0772	228.00
500	37	2.950	20.70	2294	0.0694	253.00
600	61	2.520	22.68	2757	0.0578	304.00
700	61	2.720	24.51	3214	0.0496	355.00
750	61	2.820	25.37	3452	0.0462	380.00
800	61	2.910	26.19	3675	0.0434	405.00
900	61	3.090	27.69	4137	0.0386	456.00
1000	61	3.250	29.29	4598	0.0347	507.00

Términos y Condiciones de Ventas: 1.- (*Código) Producto a pedido, precio referencial. 2.- Valores publicados no incluyen IVA. 3.- Aunque nuestra política de precios es muy competitiva algunos de nuestros precios aquí reflejados pueden cambiar a partir del décimo día del mes, debido a condiciones del mercado. 4.- Los precios válidos de venta son los que se encuentran en la base de datos de sistema SAP en el día de la Nota de Venta. Antes de realizar Orden de Compra o un pago cerciórese del precio vigente con su ejecutivo comercial, venta mesón de sucursal o al (+56) 2 25987000. 5.- Cosmoplas se reserva el derecho de aceptar una orden con precio no actualizado.

INTENSIDAD DE CORRIENTE ADMISIBLE
PARA CONDUCTORES AISLADOS.
Fabricados según normas Europeas. Secciones milimétricas.
Temperatura de Servicio: 70°C; temperatura ambiente: 30°C

SECCIÓN NOMINAL (MM)	CORRIENTE ADMISIBLE AMPERES (A)		
	GRUPO 1	GRUPO 2	GRUPO 3
0,75	-	12	15
1	11	15	19
1,5	15	19	23
2,5	20	25	32
4	25	34	42
6	33	44	54
10	45	61	73
16	61	82	98
25	83	108	129
35	103	134	158
50	132	167	197
70	164	207	244
95	197	249	291
120	235	291	343
150	-	327	382
185	-	374	436
240	-	442	516
300	-	510	595
400	-	-	708
500	-	-	809

GRUPO 1:
Conductores monopolares en tuberías.
GRUPO 2:
Conductores multipolares con cubierta común, cables planos, cables móviles, portátiles y similares.
GRUPO 3:
Conductores monopolares tendidos libremente al aire con un espacio mínimo entre ellos igual al diámetro del conductor.

INTENSIDAD DE CORRIENTE ADMISIBLE
PARA CONDUCTORES AISLADOS.
Fabricados según normas Norteamericanas. Secciones AWG.
Temperatura de Servicio: 30° C.

SECCIÓN (MM2)	TEMPERATURA DE SERVICIO (°C)					
	60		75		90	
	TIPOS TW, UF		TIPOS THW, THWN, TTU, TTMU, PT, PW		TIPOS THHN, XTU, XTMU, EVA, USE-RRHH, USE-RHHM, ET, EN	
	GRUPO A	GRUPO B	GRUPO A	GRUPO B	GRUPO A	GRUPO B
14AWG	20	25	20	30	25	35
12AWG	25	30	25	35	30	40
10AWG	30	40	35	50	40	55
8AWG	40	60	50	70	55	80
6AWG	55	80	65	95	75	105
4AWG	70	105	85	125	95	140
3AWG	85	120	100	145	110	165
2AWG	95	140	115	170	130	190
1AWG	110	165	130	195	150	220
1/0	125	195	150	230	170	260
2/0	145	225	175	265	195	300
3/0	165	260	200	310	225	350
4/0	195	300	230	360	260	405
250MCM	215	340	255	405	290	455
300MCM	240	375	285	445	320	505
350MCM	250	420	310	505	350	570
400MCM	280	455	335	545	380	615
500MCM	320	515	380	620	430	700
600MCM	355	575	420	690	475	780
700MCM	385	630	460	755	520	855
750MCM	400	655	475	785	535	885
800MCM	410	680	490	815	555	920
900MCM	435	730	520	870	585	985
1000MCM	455	780	545	935	615	1055
1250MCM	495	890	590	1065	665	1200
1500MCM	520	980	625	1175	705	1325
1750MCM	545	1070	650	1280	735	1455
2000MCM	560	1155	665	1385	750	1560

GRUPO A:
Hasta tres conductores en ducto, en cable o directamente enterrados.
GRUPO B:
Conductor simple al aire libre. Para aplicar esta capacidad, en caso de conductores que corran paralelamente, debe existir entre ellos una separación mínima equivalente a un diámetro del conductor.
No obstante lo indicado en la tabla, las protecciones de cortocircuito de los conductores de 2,08 mm^{2}, 3,32 mm^{2} y 5,36mm^{2}, no deberán exceder de 16, 20 y 32 A, respectivamente.

Términos y Condiciones de Ventas: 1.- (*Código) Producto a pedido, precio referencial. 2.- Valores publicados no incluyen IVA. 3.- Aunque nuestra política de precios es muy competitiva algunos de nuestros precios aquí reflejados pueden cambiar a partir del décimo día del mes, debido a condiciones del mercado. 4.- Los precios válidos de venta son los que se encuentran en la base de datos de sistema SAP en el día de la Nota de Venta. Antes de realizar Orden de Compra o un pago cerciórese del precio vigente con su ejecutivo comercial, venta mesón de sucursal o al (+56) 2 25987000. 5.- Cosmoplas se reserva el derecho de aceptar una orden con precio no actualizado.

DEFINICIÓN Y TABLA DEL GRADO DE PROTECCIÓN (IP), ACORDE A DIN EN IEC 60529

DEFINICIÓN DEL GRADO/ÍNDICE DE PROTECCIÓN ACORDE A DIN EN IEC60529

Los niveles de protección están indicados por un código compuesto por dos letras constantes "IP" y dos números que indican el grado de protección.
Por ejemplo: IP54

Ejemplos:

Primer Índice: — Protección contra el ingreso de cuerpos sólidos.

Ejemplos: Código IP65

Segundo Índice: — Protección contra líquidos.

GRADO DE PROTECCIÓN CONTRA LA INTRODUCCIÓN DE CUERPOS SÓLIDOS (IP)		
1° ÍNDICE	**DESCRIPCIÓN**	**ALCANCE DE LA PROTECCIÓN**
0	Sin protección	Sin especial protección para personas contra un contacto directo de piezas móviles internas y las externas con vida. Sin protección a los equipamientos contra el ingreso de objetos sólidos externos.
1	Protección contra los cuerpos sólidos grandes	Protección contra el contacto accidental de grandes áreas con vida y partes interiores con movimiento, por ejemplo: la parte posterior de la mano. Pero sin protección contra el acceso deliberado del mismo. Protección contra el ingreso de objetos sólidos con un diámetro mayor que 50 mm.
2	Protección contra los cuerpos sólidos medianos	Protección contra el contacto entre los dedos y las partes interiores móviles. Protección contra el ingreso de objetos sólidos con un diámetro mayor a 12,5mm.
3	Protección contra los cuerpos sólidos pequeños	Protección contra el contacto entre las piezas móviles internas y herramientas, cables, hilos con un espesor mayor a 2,5mm. Protección contra el ingreso de objetos sólidos con un diámetro mayor a 2,5mm.
4	Protección contra los cuerpos sólidos muy pequeños (granulados)	Protección contra el contacto entre las piezas móviles interiores y herramientas, cables, hilos con un espesor mayor a 1mm. Protección contra el ingreso de objetos sólidos con un diámetro mayor a 1mm.
5	Protección contra los residuos de polvo	Protección contra el contacto entre las piezas móviles interiores y el ingreso de polvo. El ingreso no se previene completamente, pero el polvo no puede penetrar en tales cantidades que puedan afectar al funcionamiento correcto del mismo.
6	Protección total contra la penetración de cualquier cuerpo sólido (estanqueidad)	Protección total contra el contacto de las piezas móviles interiores. Protección contra cualquier ingreso de polvo.

GRADO DE PROTECCIÓN AL AGUA (IP)		
2° ÍNDICE	**DESCRIPCIÓN**	**ALCANCE DE LA PROTECCIÓN**
0	Sin protección	Sin ninguna protección especial
1	Protección contra el goteo de agua vertical (condensación)	La caída vertical de gotas de agua no debe causar daños
2	Protección contra el goteo de agua inclinada verticalmente	La caída de gotas de agua con hasta un ángulo de 15° de la vertical desde cualquier dirección, no debe causar daño.
3	Protección contra agua en spray	La caída de gotas de agua con hasta un ángulo de 60° de la vertical desde cualquier dirección, no debe causar daño (lluvia).
4	Protección contra las salpicaduras de agua	Las salpicaduras de agua desde cualquier dirección, no deben de causar daños al interior.
5	Protección contra chorros de agua de cualquier dirección con manguera	Los chorros de agua producidos con manguera y desde cualquier dirección, no deben de causar daño al interior.
6	Protección contra inundaciones	La cantidad de agua que se introduzca, en casos de inundación esporádica o temporal, no debe dañar el interior, por ejemplo, los golpes de mar.
7	Protección contra la inmersión temporal	La cantidad de agua que se introduzca, en caso de sumergir el equipamiento en específicas condiciones de presión entre 1 y 30 minutos, no debe dañar las piezas internas del mismo.
8	Protección durante inmersión continua	El agua que se pueda introducir, si sumergimos el equipamiento al menos con 2 horas y con una presión de 2 bares (para los Racores Helaguard ip68 no metálicos) y de 5 horas y con una presión de 5 bares (para los Racores Helaguard ip68 metálicos), no deben producir daño en el interior.
9	Protección contra la introducción de agua usando pistolas de limpieza de alta presión	El agua que se introduzca en el interior, producida al utilizar pistolas de limpieza con agua de alta presión, no deben causar daño interior.

IDENTIFICACIÓN DE UN INSTRUMENTO

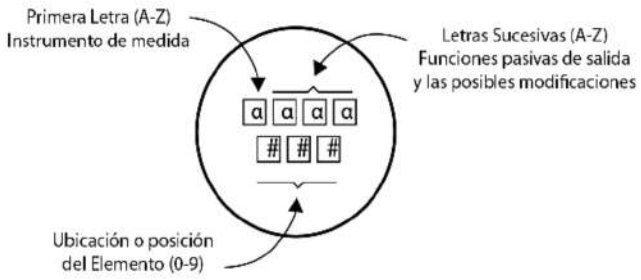

Términos y Condiciones de Ventas: 1.- (*Código) Producto a pedido, precio referencial. 2.- Valores publicados no incluyen IVA. 3.- Aunque nuestra política de precios es muy competitiva algunos de nuestros precios aquí reflejados pueden cambiar a partir del décimo día del mes, debido a condiciones del mercado. 4.- Los precios válidos de venta son los que se encuentran en la base de datos de sistema SAP en el día de la Nota de Venta. Antes de realizar Orden de Compra o un pago cerciórese del precio vigente con su ejecutivo comercial, venta mesón de sucursal o al (+56) 2 25987000. 5.- Cosmoplas se reserva el derecho de aceptar una orden con precio no actualizado.

SIMBOLOGÍA. LÍNEAS Y SÍMBOLOS GENERALES

SIMBOLOGÍA. LÍNEAS Y SÍMBOLOS GENERALES.

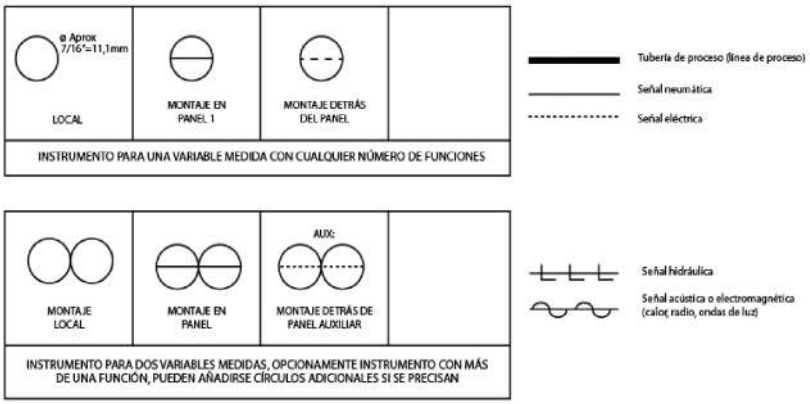

TABLA DE IDENTIFICACIÓN

PRIMERA LETRA	VARIABLES MEDIDAS	CONTROLADORES				DISPOSITIVOS DE SALIDA		INTERRUPTORES Y DISPOSITIVOS DE TRANSMISIÓN DE ALARMAS						SOLENOIDES, RÉLES	ELEMENTOS PRIMARIOS	PUNTO DE MUESTREO
						REGISTRO	INDICADORES	RE GISTROS			INDICADORES					
A	Análisis	ARC	AIC	AC		AR	AI	ASH	ASL	ASHL	ART	AIT	AT	AY	AE	AP
B	Combustión	BRC	BIC	BC		BR	BI	BSH	BSL	BSHL	BRT	BIT	BT	BY	BE	
C	Conductividad															
D	Densidad															
E	Voltaje	ERC	EIC	EC		ER	EI	ESH	ESL	ESHL	ERT	EIT	ET	EY	EE	
F	Flujo	FRC	FIC	FC	FCV	FR	FI	FSH	FSL	FSI-M	FRT	FIT	FT	FY	FE	FP
FQ	Cantidad de flujo	FC	FFIC			FQR	F@	FQSH	FQSL			FCIFT	FQT	FQY	FQE	
FF	Flujo Promedio	FFRC	FFIC	FFC		FFR	FFI	FFSH	FFSL							
H	Corriente Eléctrica		HIC	HC						HS						
I	Tiempo	IRC	IIC			IR	II	ISH	ISL	ISI-A	IRT	IIT	IT	IY	IE	
J	Nivel	JRC	JIC			JR	JI	JSH	JSL	JSHL	JRT	JIT	JT	JY	JE	
K		KRC	IKIC	KC	KCV	ISR	KI	KSH	KSL	KSHL	KRT	NIT	KT	KY	KE	
		UN	LIC	LC	LCV	LR	LI	LSH	LSL	LSHL	LRT	LIT	LT	LY	LE	
M	Humedad															
N																
P	Presión	PRC	PIC	PC	PCV	PR	PI	PSH	PSL	PSHL	PRT	PIT	PT	PY	PE	PP
PD	Presión Diferencial	PORC	PDIC	PDF	PDCV	POR	PDI	PDSH	PDSL		PDRT	PDIT	PDT	PDY	PDE	PDP
0	Cantidad	QRC	QIC			QR	QI	QSH	QSL	QSHL	QRT	QIT	QT	QY	QE	QP
R	Radiación	RRC	RIC	RC		RR	R	RSH	RSL	RSHL	RRT	RIT	RT	RY	RE	
S	Velocidad	SRC	SIC	SC	SCV	SR	SI	SSH	SSL	SSHL	SRT	SIT	BT	SY	SE	TP
T	Frecuencia	TORC	TDIC	TDC	TDCV	TR	TI	TSH	TSL	TSJ	TRT	TIT	TT	TY	TE	TDP
	Temperatura diferencial					TDR	TDI	TDSH	TDSL		TDRT	TDIT	TDT	TDY	TDE	
U	Multivariable															
	Vibración o Análisis Mecánico					VR	H	VSH	VSL	VSHL	VRT	VIT	VT	VY	VE	
W	Peso	WRC	WIC	WC	WCV	WR	WI	WSH	WSL	WSG	WRT	WIT	WT	WY	WE	
WD	Peso Diferencial	WDRC	WOIC	WDC	WDCV	WOR	WDI	WDSH	WDSL		WDRT	WOIT	WDT	WDY	WDE	
	Evento, Estado Presencia		YIC	YC		YR	YI	YSH	YSL	YSHL	YRT	YIT	YT	YY	YE	
	Posición Dmensionamiento	ZRC	ZCI	ZC	ZCV	ZA	ZI	ZSH	ZSL	ZSW	ZRT	ZIT	ZT	ZA	ZE	
	Posición	ZDRC	ZDIC	ZDC	ZDCV	ZDR	ZDI	ZDSH	ZDSL		ZDRT	ZDIT	ZDT	ZDY	ZDE	

Términos y Condiciones de Ventas: 1.- (*Código) Producto a pedido, precio referencial. 2.- Valores publicados no incluyen IVA. 3.- Aunque nuestra política de precios es muy competitiva algunos de nuestros precios aquí reflejados pueden cambiar a partir del décimo día del mes, debido a condiciones del mercado. 4.- Los precios válidos de venta son los que se encuentran en la base de datos de sistema SAP en el día de la Nota de Venta. Antes de realizar Orden de Compra o un pago cerciórese del precio vigente con su ejecutivo comercial, venta mesón de sucursal o al (+56) 2 25987000. 5.- Cosmoplas se reserva el derecho de aceptar una orden con precio no actualizado.

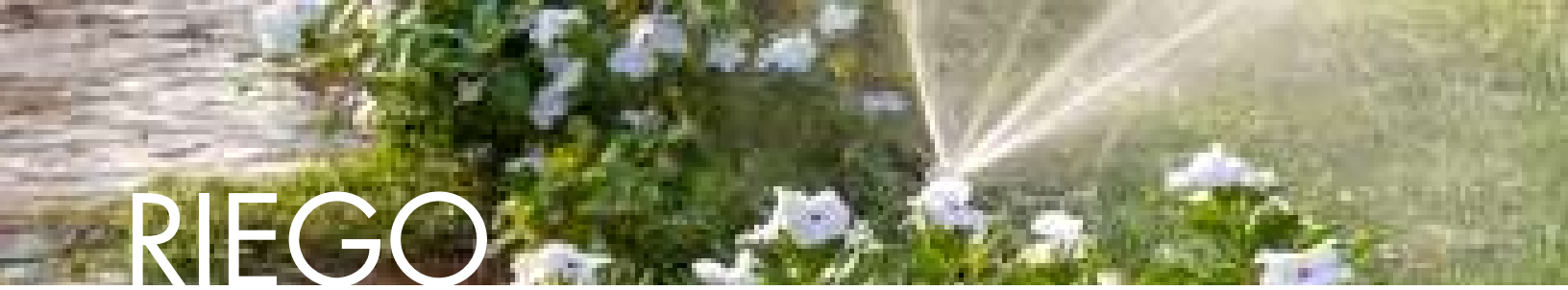

RIEGO

DIMENSIONAMIENTO DE TUBERÍAS DE PVC

CAUDAL REFERENCIAL BÁSICO DE DISEÑO			
TUBERÍA PVC HIDRÁULICO	CAUDAL MÁX. SUGERIDO (L/MIN)	PÉRDIDA DE CARGA (MCA/M DE TUBERÍA)	VELOCIDAD (M/SEG)
20 MM.	20	0,15	1,47
25 MM.	30	0,09	1,32
32 MM.	50	0,07	1,32
40 MM.	90	0,06	1,47
50 MM.	140	0,05	1,45

CONTROLADORES K-RAIN AC (220 VOLT)

CARACTERÍSTICA	RPS 46	RPS 469	PRO EX 2.0 MODULAR
CÓDIGOS	260160 -162	260166 -168-169	260174-176-177
ESTACIONES	4-JUN	4/6/09	4 - 8 - 12 - 16
PROGRAMAS	4	6	3
PARTIDAS/PROG.	4	6	4
TOTAL PARTIDAS DIARIAS	16	36	12
TIEMPO MÁX./PARTIDA	12 HORAS 59 MINUTOS	12 HORAS 59 MINUTOS	1 SEGUNDO HASTA 6 HORAS
AJUSTE ESTACIONAL	25% - 150%	10% - 200%	10% - 200%
BATERÍA	9 VOLT	9 VOLT	4 BATERÍAS AA, ALCALINAS
USO	INTERIOR	INTERIOR/EXTERIOR	INTERIOR/EXTERIOR
MASTER VALVE/PUMP	SI	SI	SI

CONTROLADORES RAIN BIRD AC (220 VOLT)

CARACTERÍSTICA	RZ	RZX	ESP ME
CÓDIGOS	168371-372-373	168375-376-377	168398
USO RESIDENCIAL	SI	SI	SI
USO COMERCIAL	NO	NO	SI
USO DE MÓDULOS	NO	NO	SI (168399-168358)
VERSIÓN	INTERIOR	INTERIOR - EXTERIOR	EXTERIOR
USO EN	INTERIOR	INTERIOR - EXTERIOR	INTERIOR - EXTERIOR
ESTACIONES	4/6/08	4/6/08	4 A 22
PROGRAMAS	4	8	4
ARRANQUES POR PROGRAMA	6	6	6
TIEMPO MÁXIMO DE RIEGO	199 MINUTOS	199 MINUTOS	6 HORAS
PUERTO PARA MASTER VALVE	NO	SI	SI
AJUSTE ESTACIONAL	SI	SI	SI
PROGRAMABLE POR ZONAS DE RIEGO	SI	SI	NO

Términos y Condiciones de Ventas: 1.- (*Código) Producto a pedido, precio referencial. 2.- Valores publicados no incluyen IVA. 3.- Aunque nuestra política de precios es muy competitiva algunos de nuestros precios aquí reflejados pueden cambiar a partir del décimo día del mes, debido a condiciones del mercado. 4.- Los precios válidos de venta son los que se encuentran en la base de datos de sistema SAP en el día de la Nota de Venta. Antes de realizar Orden de Compra o un pago cerciórese del precio vigente con su ejecutivo comercial, venta mesón de sucursal o al (+56) 2 25987000. 5.- Cosmoplas se reserva el derecho de aceptar una orden con precio no actualizado.

CONTROLADORES GALCÓN AC (220 VOLT)

CARACTERÍSTICA	GSI	MODULAR AC-24	AC - 8006	AC GQ
USO	**EXTERIOR**	**INTERIOR**	**EXTERIOR**	**INTERIOR**
ESTACIONES	8 A 24 + MV	8 A 24 +MV	6 + MV	4/6/08
PROGRAMAS	8	3	-	3
PARTIDA POR PROGRAMAS	ILIMITADO	HASTA 4 /DÍA	HASTA 4 /DÍA	HASTA 4 /DÍA
TIEMPO MAX/PARTIDA	1 SEG -24 HR	1 MIN - 9 HR	1 SEG A 12 HR	1 MIN - 4 HR
AJUSTE ESTACIONAL	SI	SI	SI	SI
BATERÍA	4 X A 1,5 V	9V	9V	9V
MASTER VALVE /BOMBA	SI	SI	SI	SI
ENTRADA CAUDALÍMETRO	SI	-	-	-
MEDIDOR DE FERTILIZANTE	SI	-	-	-
VÁLVULA DE FERTILIZANTE	SI (SALIDA 24)	SI		-
SENSOR LLUVIA O CONTACTO SECO	SI	SI	SI	SI
RIEGO SIMULTÁNEO	HASTA 4 VÁLVULAS + MV	NO	2 VÁLVULAS	NO

CONTROLADORES GALCÓN DC (BATERÍA 9 VOLT)

CARACTERÍSTICA	7101	7103	6104 - 6106	6259 S
CÓDIGOS	**190761**	**190763**	**190764-766**	**190760**
IP 68 (HERMÉTICO)	INTEMPERIE	INTEMPERIE	INTEMPERIE	INTEMPERIE
REQUIERE 220 VOLT	NO	NO	NO	NO
USA BATERÍA DE 9 VOLT	SI	SI	SI	SI
FUNCIONA SÓLO CON BATERÍA	SI	SI	SI	SI
INCLUYE SOLENOIDES LATCH	SI	SI	NO	NO
COMPATIBLE CON	SI	SI	1" - 1 1/2" - 2" (190767-768-769)	1" - 1 1/2" - 2" (190767-768-769)
SOLENOIDES LATCH				
NÚMERO DE ESTACIONES	1	3	4 - 6	9
REQUIERE CABLEADO	NO	NO	SI	SI
PARTIDAS DIARIAS / ESTACIÓN	4	4	4	4
TIEMPO DE RIEGO	1 MINUTO A 12 HORAS	1 MINUTO A 12 HORAS	1 MINUTO A 12 HORAS	1 SEGUNDO A 12 HORAS
RIEGO MANUAL/AUTOMÁTICO	SI	SI	SI	SI
FRECUENCIA DE RIEGO	3 HORAS A 30 DÍAS	3 HORAS A 30 DÍAS	NO	1 MINUTO A 30 DÍAS
PUERTO PARA SENSOR	NO	NO	SI	SI
PUERTO PARA MASTER VALVE	NO	NO	SI	SI
PUEDE ACCIONAR HASTA	1 VÁLVULAS POR ZONA	1 VÁLVULAS POR ZONA	2 VÁLVULAS POR ZONA	2 VÁLVULAS POR ZONA

CONTROLADORES GALCON DC (BATERÍA 9 VOLT)

MODELO	CÓDIGO	PRESIÓN (PSI)	CAUDAL M3/H	ESPACIAMIENTO (M)
ROTOR MINI PRO	260094	20 - 70	0,2 - 0,8	5,1 - 9,0
ROTOR RPS 75	260092	30 - 70	0,16 - 1,86	7,6 - 13,7
ROTOR RPS 75 I	260048	30 - 70	0,08 - 1,95	7,6 - 13,7
ROTOR RPS 75 I - SS	260049	30 - 70	0,08 - 1,95	7,6 - 13,7
ROTOR SUPER PRO	260088	30 - 70	0,1 - 2,16	8,5 - 13,4
K5 SELECT	260051	30 - 50	0,27 - 1,39	9,8 - 11
ROTOR PRO SPORT 1403	260096	40 - 90	1,34 - 7,38	13,1 - 22,8
ROTOR PRO SPORT 1453 HS -SS	260098	41 - 90	1,34 - 7,38	13,1 - 22,8

(*) Distancias recomendadas a viento cero.

Términos y Condiciones de Ventas: 1.- (*Código) Producto a pedido, precio referencial. 2.- Valores publicados no incluyen IVA. 3.- Aunque nuestra política de precios es muy competitiva algunos de nuestros precios aquí reflejados pueden cambiar a partir del décimo día del mes, debido a condiciones del mercado. 4.- Los precios válidos de venta son los que se encuentran en la base de datos de sistema SAP en el día de la Nota de Venta. Antes de realizar Orden de Compra o un pago cerciórese del precio vigente con su ejecutivo comercial, venta mesón de sucursal o al (+56) 2 25987000. 5.- Cosmoplas se reserva el derecho de aceptar una orden con precio no actualizado.

ROTORES Y ASPERSORES RAIN BIRD

MODELO	CÓDIGO	PRESIÓN (PSI)	CAUDAL (LT./MIN.)	ESPACIAMIENTO (M.)
ROTOR 3500	168210	25 - 55	2,04 - 17,41	4,6 - 10,7
ROTOR 5004	168226-227	25 - 65	4,2 - 36,6	10,1 - 15,2
ROTOR FALCON	168231-232-235-236	30 - 90	10,98 - 82,13	11,9 - 19,8
ROTOR 8005	168237-238	50 - 100	42,27 - 113,28	17,4 - 23,2
MAXI PAW	168162	25 - 60	6 - 31,2	6,8 - 13,7
MAXI BIRD	168107	25 - 60	6 - 31,2	6,8 - 13,7

(*) Distancias recomendadas a viento cero.

TABLAS COMPARATIVAS

CARACTERÍSTICA	MINI PRO	PGJ
MARCA	K RAIN	HUNTER
CÓDIGO	260094	134315
ALTURA DE VÁSTAGO (CM)	10	10
COMIENZO DE GIRO	IZQUIERDA	DERECHA
INDICACIÓN ARCO DE GIRO EN TAPA	SI	NO
RANGO OPERACIÓN (M)	5,2 - 9,1	4,6 - 11,3
CAUDAL (M3/HORA)	0,17 - 0,80	0,15 - 1,2
CARRACA DE DOS PIEZAS	SI	NO

CARACTERÍSTICA	3500	PGJ
MARCA	RAIN BIRD	HUNTER
CÓDIGO	168210	134315
ALTURA DE VÁSTAGO (CM)	10	10
COMIENZO DE GIRO	IZQUIERDA	DERECHA
INDICACIÓN ARCO DE GIRO EN TAPA	NO	NO
RANGO OPERACIÓN (M)	4,8 - 10,7	4,6 - 11,3
CAUDAL (M3/HORA)	0,12 - 1,04	0,15 - 1,2
CARRACA DE DOS PIEZAS	NO	NO

CARACTERÍSTICA	RPS 75	PGP
MARCA	K RAIN	HUNTER
CÓDIGO	260092	134314
ALTURA DE VÁSTAGO (CM)	10	10
COMIENZO DE GIRO	DERECHA	DERECHA
VERSIÓN CON VÁLVULA DE CORTE	RPS 75 I / RPS 75 I - SS	NO
VERSIÓN CON VÁSTAGO INOXIDABLE	RPS 75 I - SS	NO
EMBRAGUE ANTIVANDÁLICO	NO	NO
COSTILLAS REFORZADAS EN TAPA	SI	NO
MEMORIA DE ARCO	NO	NO
RANGO OPERACIÓN (M)	8,8 - 15,5	8,5 - 15,5
CAUDAL (M3/HORA)	0,11 - 1,86	0,11 - 3,2

Términos y Condiciones de Ventas: 1.- (*Código) Producto a pedido, precio referencial. 2.- Valores publicados no incluyen IVA. 3.- Aunque nuestra política de precios es muy competitiva algunos de nuestros precios aquí reflejados pueden cambiar a partir del décimo día del mes, debido a condiciones del mercado. 4.- Los precios válidos de venta son los que se encuentran en la base de datos de sistema SAP en el día de la Nota de Venta. Antes de realizar Orden de Compra o un pago cerciórese del precio vigente con su ejecutivo comercial, venta mesón de sucursal o al (+56) 2 25987000. 5.- Cosmoplas se reserva el derecho de aceptar una orden con precio no actualizado.

CARACTERÍSTICA	5004	PGP
MARCA	RAIN BIRD	HUNTER
CÓDIGO	168226-168227	134314
ALTURA DE VÁSTAGO (CM.)	12,5	10
COMIENZO DE GIRO	IZQUIERDA	DERECHA
VERSIÓN CON VÁLVULA DE CORTE	NO	NO
VERSIÓN CON VÁSTAGO INOXIDABLE	5000 SS	NO
EMBRAGUE ANTI VANDÁLICO	SI	NO
COSTILLAS REFORZADAS EN TAPA	NO	NO
MEMORIA DE ARCO	NO	NO
RANGO OPERACIÓN (M.)	7,6 - 15,2	8,5 - 15,5
CAUDAL (M3/HORA)	0,17 - 2,19	0,11 - 3,2

CARACTERÍSTICA	PRO SPORT	I25	I40
MARCA	K RAIN	HUNTER	HUNTER
CÓDIGO	260096-098	SIN INFORMACIÓN	SIN INFORMACIÓN
ALTURA DE VÁSTAGO (CM.)	10	10	10
POSICIÓN DE PARTIDA	IZQUIERDA	DERECHA	DERECHA
ROTACIÓN PARCIAL Y/O CONTINUA	SI	NO	NO
INDICACIÓN DE ARCO EN LA TAPA	SI	NO	NO
EMBRAGUE ANTIVANDÁLICO	SI	NO	NO
MEMORIA DE ARCO	SI	NO	NO
CARRACA DE DOS PIEZAS	SI	NO	NO
RANGO DE OPERACIÓN (M.)	13,1 - 22,9	12,2 - 16,8	13,7 - 21,3
CAUDAL (M3/HORA)	1,33 - 7,38	0,86 - 7,15	1,59 - 6,4

CARACTERÍSTICA	FALCON	8005
MARCA	RAIN BIRD	RAIN BIRD
CÓDIGO	168231-232-235-236	168237-238
ALTURA DE VÁSTAGO (CM.)	10	12,5
POSICIÓN DE PARTIDA	IZQUIERDA	IZQUIERDA
ROTACIÓN PARCIAL Y/O CONTINUA	NO	SI
INDICACIÓN DE ARCO EN LA TAPA	NO	NO
EMBRAGUE ANTIVANDÁLICO	NO	SI
MEMORIA DE ARCO	NO	SI
CARRACA DE DOS PIEZAS	SI	SI
RANGO DE OPERACIÓN (M.)	11,9 - 19,8	12 - 24,7
CAUDAL (M3/HORA)	0,66 - 4,93	2,54 - 8,24

Términos y Condiciones de Ventas: 1.- (*Código) Producto a pedido, precio referencial. 2.- Valores publicados no incluyen IVA. 3.- Aunque nuestra política de precios es muy competitiva algunos de nuestros precios aquí reflejados pueden cambiar a partir del décimo día del mes, debido a condiciones del mercado. 4.- Los precios válidos de venta son los que se encuentran en la base de datos de sistema SAP en el día de la Nota de Venta. Antes de realizar Orden de Compra o un pago cerciórese del precio vigente con su ejecutivo comercial, venta mesón de sucursal o al (+56) 2 25987000. 5.- Cosmoplas se reserva el derecho de aceptar una orden con precio no actualizado.

EQUIPOS DE PISCINA

BOMBA/TABLEROS

VOLUMEN PISCINA (M3)	BOMBA DE PISCINA			TABLERO ELÉCTRICO
	MODELO	CÓDIGO	CANTIDAD	CÓDIGO
18 - 42	DP 50	163662	1	263824
42 - 63	DP 75	163664	1	263824
63 - 81	DP 100	163666	1	263824
81 - 90	DP 150	163670 - 672	1	263824 (*)
90 - 135	DP 200	163674 - 676	1	263824 (*)
135 - 162	DP 200	163674 - 676	1	263824 (*)

(*) = Tablero sólo para bombas monofásicas, el número bombas depende del diseño hidráulico.

FILTRO/CLORO/IONIZADOR

VOLUMEN PISCINA (M3)	FILTRO		ARENA DE CUARZO POR FILTRO		CLORADOR EN LÍNEA		IONIZADOR	
	MODELO	CÓDIGO	KILOS	CÓDIGOS	CANTIDAD	CÓDIGO	CANTIDAD	CÓDIGO
18 - 42	OPUS 450	263602	45	163145 - 147	1	263720	1	263750
42 - 63	OPUS 450 - 500	263602 - 263604	45 - 85	163145 - 147	1	263720	1	263752
63 - 81	OPUS 500 - 650	263604 - 263606	85 - 145	163145 - 147	1	263720	1	263754
81 - 90	OPUS 650 - 700	263606 - 263608	145 - 210	163145 - 147	1	263720	1	263754
90 - 135	OPUS 700 - 800	263608 - 263609	210 - 355	163145 - 147	1-FEB	263720	1	263756 - 263758
135 - 162	OPUS 800 - 900	263609 - 263611	355 - 470	163145 - 147	1-FEB	263720	1	263758

El número filtros depende del diseño hidráulico.

ILUMINACIÓN HALÓGENA

			PRODUCTO COMPATIBLE	
LUMINARIA SUB ACUÁTICA	PRODUCTO	CÓDIGO	TRANSFORMADOR	CÓDIGOS
75 WATTS	SOBREPUESTO CIRCULAR	263620	12 V/105 WATTS	263664 - 634 - 636 - 668 - 669 - 670
75 WATTS	SOBREPUESTO OCTOGONAL	263211	12 V/105 WATTS	263664 - 634 - 636 - 668 - 669 - 670
75 WATTS	SOBREPUESTO DIAMANTADO	263652	12 V/105 WATTS	263664 - 634 - 636 - 668 - 669 - 670
300 WATTS	EMBUTIDO CON NICHO	263624	12 V / 300 WATTS	263636 - 263670

ILUMINACIÓN LED

			PRODUCTO COMPATIBLE	
LUMINARIA SUB ACUÁTICA	PRODUCTO	CÓDIGO	TRANSFORMADOR	CÓDIGOS
8 WATTS	CIRCULAR C/COLOR - BLANCO	263630 -697	12 V/10W	263632 - 662 - 663 - 664 - 634 - 636
8 WATTS	OCTOGONAL C/COLOR - BLANCO	263648 - 698	12 V/10 W	263632 - 662 - 663 - 664 - 634 - 636
8 WATTS	DIAMANTADO C/COLOR - BLANCO	263649 -699	12 V/10 W	263632 - 662 - 663 - 664 - 634 - 636
16 WATTS	252 LED - 300 C/COLOR - BLANCO	263651 - 696	12 V/ 20W	263632 - 662 - 663 - 664 - 634 - 636

TEMPERADO DE PISCINAS/BOMBA DE CALOR

VOLUMEN PISCINA (M3)	CÓDIGO
HASTA 30 M3	219900
HASTA 46 M3	219901

Términos y Condiciones de Ventas: 1.- (*Código) Producto a pedido, precio referencial. 2.- Valores publicados no incluyen IVA. 3.- Aunque nuestra política de precios es muy competitiva algunos de nuestros precios aquí reflejados pueden cambiar a partir del décimo día del mes, debido a condiciones del mercado. 4.- Los precios válidos de venta son los que se encuentran en la base de datos de sistema SAP en el día de la Nota de Venta. Antes de realizar Orden de Compra o un pago cerciórese del precio vigente con su ejecutivo comercial, venta mesón de sucursal o al (+56) 2 25987000. 5.- Cosmoplas se reserva el derecho de aceptar una orden con precio no actualizado.

LIMA, PERÚ
CALLE LOS HILANDEROS N° 109
URB. VULCANO ATE.
FONO: +(51) 410 4600
WWW.COSMOPLAS.COM.PE

ANTOFAGASTA
PEDRO AGUIRRE CERDA N° 8236
FONO: +(56 2) 2598 7380

LA SERENA
GERÓNIMO MÉNDEZ N° 1759
BARRIO INDUSTRIAL DE COQUIMBO
FONO: +(56 2) 2598 7320

VIÑA DEL MAR
CAMINO INTERNACIONAL N° 5465
BODEGA H1
FONO: +(56 2) 2598 7330

SANTIAGO ORIENTE
TABANCURA N° 1468, VITACURA
FONO: +(56 2) 2598 7310

SANTIAGO CENTRO
ARAUCO 627, SANTIAGO
FONO: +(56 2) 2598 7300

SERVICIO TÉCNICO
AV. LOS MAITENES PTE. N° 1286
ENEA, PUDAHUEL, SANTIAGO
FONO: +(56 2) 2598 7103

CASA MATRIZ
RÍO REFUGIO N° 9652
ENEA, PUDAHUEL, SANTIAGO.
FONO: +(56 2) 2598 7000

TALCA
17 NORTE N° 2680,
PARQUE INDUSTRIAL
FONO: +(56 2) 2598 7390

CONCEPCIÓN
AV. COLÓN N° 9765, BODEGA A-21
MEGACENTRO ARAUCO, HUALPÉN
FONO: +(56 2) 2598 7340

TEMUCO
AV. SAN MARTÍN N° 117, LOCAL 101
FONO: +(56 2) 2598 7350

PUERTO MONTT
PANAMERICANA NORTE N° 1301
ACCESO NORTE PTO. MONTT
FONO: +(56 2) 2598 7360

cosmoplas®

ESTAMOS A LO LARGO DE TODO EL PAÍS

Conoce nuestras tiendas y sucursales con servicio técnico

Tienda con Servicio Técnico

www.cosmoplas.com